



ACADÉMIE  
DE BORDEAUX

*Liberté  
Égalité  
Fraternité*

# Formations et effectifs

des établissements privés  
du second degré

Année 2025-2026



**Formations et effectifs des établissements privés du second degré**  
**Année 2025-2026**

---

**Directeur de la publication :**  
**Jean-Marc HUART**

**Rédacteur en chef :**  
**Marc DUCLOS**

**Réalisation :**  
**Flavio GONZALEZ**  
**Nathalie ROY**

**Cartographie :**  
**Olivier SAUVAITRE**



---

**Pôle de l'Organisation Scolaire et de l'Aide au Pilotage**  
**Direction des Études et de la Prospective - D.E.P**  
**5 Rue Joseph de Carayon Latour—CS 81499**  
**33060 Bordeaux Cedex**  
**Téléphone : 05 57 57 38 00**  
**Mail : ce.dep@ac-bordeaux.fr**  
**Espace Statistiques de l'Académie de Bordeaux**

# Formations et effectifs des établissements privés du second degré

## Année 2025-2026

Sommaire .....	Page 3
Nombre d'établissements par département .....	Page 4
Evolution des effectifs du privé .....	Page 5 - 7
Effectifs par type d'établissement de 2024 et 2025 .....	Page 8 - 10
Effectifs par départements .....	Page 11 - 13
Effectifs de 2024 et 2025 par secteurs .....	Page 14
Carthothèque .....	Page 15



Département de la <b>DORDOGNE</b>	<b>P 21</b>	Département du <b>LOT-ET-GARONNE</b>	<b>p 93</b>
Lycées	p 22	Lycées	p 94
Lycées professionnels	P 24	Lycées professionnels	p 96
Collèges	P 28	Collèges	p 97

Département de la <b>GIRONDE</b>	<b>p 35</b>	Département des <b>PYRENEES-ATLANTIQUES</b>	<b>p 103</b>
Lycées	p 36	Lycées	p 104
Lycées professionnels	p 49	Lycées professionnels	p 115
Collèges	p 59	Collèges	p 122

Département des <b>LANDES</b>	<b>p 81</b>
Lycées	p 82
Lycées professionnels	p 84
Collèges	p 87



# Formations et effectifs des établissements privés du second degré

## Année 2025-2026

### Nombre d'établissements

	Dordogne	Gironde	Landes	Lot-et-Garonne	Pyrénées-Atlantiques	Académie
<b>Privé sous contrat</b>						
Collèges	8	28	7	9	39	91
Lycées	2	17	2	3	11	35
Lycées Polyvalents					2	2
Lycées Professionnels	4	9	3	1	7	24
<b>Total</b>	<b>14</b>	<b>54</b>	<b>12</b>	<b>13</b>	<b>59</b>	<b>152</b>
Segpa	1		1	2	1	5
<b>TOTAL privé sous contrat</b>	<b>15</b>	<b>54</b>	<b>13</b>	<b>15</b>	<b>60</b>	<b>157</b>
<b>Privé hors contrat *</b>						
Collèges	7	21	6	3	5	42
Lycées		6		1	2	9
Lycées Professionnels	1	4	1		4	10
<b>TOTAL privé hors contrat</b>	<b>8</b>	<b>31</b>	<b>7</b>	<b>4</b>	<b>11</b>	<b>61</b>
<b>Privé sous et hors contrat</b>						
Collèges	15	49	13	12	44	133
Lycées	2	23	2	4	13	44
Lycées Polyvalents	0	0	0	0	2	2
Lycées Professionnels	5	13	4	1	11	34
<b>Total</b>	<b>22</b>	<b>85</b>	<b>19</b>	<b>17</b>	<b>70</b>	<b>213</b>
Segpa	1		1	2	1	5
<b>TOTAL sous et hors contrat</b>	<b>23</b>	<b>85</b>	<b>20</b>	<b>19</b>	<b>71</b>	<b>218</b>

\* Seuls les établissements ayant des formations initiales et ayant autorisés la publication de leurs effectifs figurent dans ce tableau.

- Lycées
  - Lycées professionnels
  - Collèges
  - Ecole 2d degré général (ECG)
  - Ecole 2d degré prof. (ECP)
  - Ecole secondaire privée (ECS)
- } Hors contrat

Depuis la rentrée 2022, les bases du privées sous contrat ainsi que celles du secteur privé hors contrat pour les élèves de moins de 16 ans sont constituées de fichiers académiques extraits de SYSCA.

Seules les données concernant les élèves de 16 ans et plus suivant des formations du supérieur dans le secteur privé hors contrat sont issues de SCOLEGE.

**Les scolarités du second degré des élèves de 16 ans ou plus ne sont plus recensées.**

Effectifs des établissements privés

PRIVE SOUS CONTRAT

Ensemble des établissements	2022	2023	2024	2025	Ecart 2025/2024
6EMES	7 804	7 748	7 785	7 809	24
5EMES	7 837	7 805	7 799	7 769	-30
4EMES	7 844	7 811	7 808	7 683	-125
3EMES	7 312	7 502	7 528	7 422	-106
<b>&gt; TOTAL 6EME à 3EME</b>	<b>30 797</b>	<b>30 866</b>	<b>30 920</b>	<b>30 683</b>	<b>-237</b>
ULIS CLG	295	292	308	332	24
<b>&gt;&gt; SOUS-TOTAL CLG Hors SEGPA</b>	<b>31 092</b>	<b>31 158</b>	<b>31 228</b>	<b>31 015</b>	<b>-213</b>
6EMES SEGPA	38	29	30	39	9
5EMES SEGPA	51	43	36	42	6
4EMES SEGPA	54	52	42	38	-4
3EMES SEGPA	46	49	54	37	-17
<b>&gt; TOTAL SEGPA</b>	<b>189</b>	<b>173</b>	<b>162</b>	<b>156</b>	<b>-6</b>
<b>&gt;&gt;&gt; TOTAL COLLEGE</b>	<b>31 281</b>	<b>31 331</b>	<b>31 390</b>	<b>31 171</b>	<b>-219</b>
3EME PREPA METIERS LP	365	341	352	324	-28
ULIS LP	104	120	131	113	-18
CAP 1 AN	99	93	83	96	13
CAP EN 2 ANS : 1ERE ANNEE	398	433	422	423	1
CAP EN 2 ANS : 2EME ANNEE	330	308	352	356	4
<b>&gt; TOTAL CAP EN 2 ANS</b>	<b>728</b>	<b>741</b>	<b>774</b>	<b>779</b>	<b>5</b>
<b>&gt;&gt; TOTAL CAP</b>	<b>827</b>	<b>834</b>	<b>857</b>	<b>875</b>	<b>18</b>
BAC PRO EN 3 ANS : 1ERE ANNEE	1 560	1 697	1 712	1 629	-83
BAC PRO EN 3 ANS : 2EME ANNEE	1 621	1 576	1 684	1 709	25
BAC PRO EN 3 ANS : 3EME ANNEE	1 386	1 461	1 430	1 508	78
<b>&gt; TOTAL BAC PROFESSIONNEL et BMA</b>	<b>4 567</b>	<b>4 734</b>	<b>4 826</b>	<b>4 846</b>	<b>20</b>
MENTION COMPLEMENTAIRE	25	12	0	0	0
CERTIFICAT SPECIALISATION NIV 3	0	0	10	18	8
CERTIFICAT SPECIALISATION NIV 4	0	0	6	0	-6
<b>&gt;&gt;&gt; TOTAL LP</b>	<b>5 888</b>	<b>6 041</b>	<b>6 182</b>	<b>6 176</b>	<b>-6</b>
3EME PREPA METIERS LYCEE	11	44	50	41	-9
ULIS LYCEE	6	6	5	1	-4
2NDE GENERALE	5 237	5 143	5 178	5 373	195
1ERE GENERALE	3 981	4 002	3 906	3 924	18
TERM GENERALE	3 657	3 825	3 800	3 634	-166
<b>&gt; TOTAL 2ND CYCLE GENERAL</b>	<b>12 875</b>	<b>12 970</b>	<b>12 884</b>	<b>12 931</b>	<b>47</b>
2NDE TECHNOLOGIQUE	8	10	8	8	0
1ERE TECHNOLOGIQUE	1 030	984	1 030	1 034	4
TERM TECHNOLOGIQUE	925	1 000	975	979	4
<b>&gt; TOTAL 2ND CYCLE TECHNOLOGIQUE</b>	<b>1 963</b>	<b>1 994</b>	<b>2 013</b>	<b>2 021</b>	<b>8</b>
<b>&gt;&gt;&gt; TOTAL LEGT</b>	<b>14 855</b>	<b>15 014</b>	<b>14 952</b>	<b>14 994</b>	<b>42</b>
<b>&gt;&gt;&gt; TOTAL 2ND DEGRE</b>	<b>52 024</b>	<b>52 386</b>	<b>52 524</b>	<b>52 341</b>	<b>-183</b>
CPGE : 1ERE ANNEE	102	109	123	112	-11
CPGE : 2EME ANNEE	109	112	114	111	-3
<b>&gt; TOTAL CPGE</b>	<b>211</b>	<b>221</b>	<b>237</b>	<b>223</b>	<b>-14</b>
BTS EN1 AN	0	0	0	0	0
BTS EN 2 ANS : 1ERE ANNEE	698	644	710	694	-16
BTS EN 2 ANS : 2EME ANNEE	535	522	514	541	27
CLASSE DE MISE A NIVEAU	15	17	13	11	-2
<b>&gt; TOTAL BTS</b>	<b>1 248</b>	<b>1 183</b>	<b>1 237</b>	<b>1 246</b>	<b>9</b>
DTS/PD2 EN 3 ANS : 1ERE ANNEE / DECESF	48	62	55	58	3
DTS/PD2 EN 3 ANS : 2EME ANNEE	0	0	13	12	-1
DTS/PD2 EN 3 ANS : 3EME ANNEE	0	0	0	10	10
<b>&gt; TOTAL DTS/PD2 EN 3 ANS</b>	<b>48</b>	<b>62</b>	<b>68</b>	<b>80</b>	<b>12</b>
<b>&gt;&gt; TOTAL BTS/DTS/PD NIVEAU II</b>	<b>1 296</b>	<b>1 245</b>	<b>1 305</b>	<b>1 326</b>	<b>21</b>
DCG / DSCG	0	0	0	0	0
DN MADE EN 3 ANS : 1ERE ANNEE	94	81	88	90	2
DN MADE EN 3 ANS : 2EME ANNEE	86	84	79	80	1
DN MADE EN 3 ANS : 3EME ANNEE	67	76	80	78	-2
<b>&gt; TOTAL DIVERS POST-BAC</b>	<b>247</b>	<b>241</b>	<b>247</b>	<b>248</b>	<b>1</b>
<b>&gt;&gt;&gt; TOTAL POST-BAC</b>	<b>1 754</b>	<b>1 707</b>	<b>1 789</b>	<b>1 797</b>	<b>8</b>
<b>&gt;&gt;&gt; TOTAL GENERAL</b>	<b>53 778</b>	<b>54 093</b>	<b>54 313</b>	<b>54 138</b>	<b>-175</b>

Effectifs des établissements privés

PRIVE HORS CONTRAT

Ensemble des établissements	2022	2023	2024	2025	Ecart 2025/2024
6EMES	142	144	141	193	52
5EMES	141	156	145	171	26
4EMES	142	129	155	165	10
3EMES	112	125	137	178	41
<b>&gt; TOTAL 6EME à 3EME</b>	<b>537</b>	<b>554</b>	<b>578</b>	<b>707</b>	<b>129</b>
ULIS CLG	0	0	0	0	0
<b>&gt;&gt; SOUS-TOTAL CLG Hors SEGPA</b>	<b>537</b>	<b>554</b>	<b>578</b>	<b>707</b>	<b>129</b>
6EMES SEGPA	0	0	0	0	0
5EMES SEGPA	0	0	0	0	0
4EMES SEGPA	0	0	0	0	0
3EMES SEGPA	0	0	0	0	0
<b>&gt; TOTAL SEGPA</b>	<b>0</b>	<b>0</b>	<b>0</b>	<b>0</b>	<b>0</b>
<b>&gt;&gt;&gt; TOTAL COLLEGE</b>	<b>537</b>	<b>554</b>	<b>578</b>	<b>707</b>	<b>129</b>
3EME PREPA METIERS LP	0	0	0	0	0
ULIS LP	0	0	0	0	0
CAP 1 AN	13	11	16	16	0
CAP EN 2 ANS : 1ERE ANNEE	48	21	24	11	-13
CAP EN 2 ANS : 2EME ANNEE	9	9	5	8	3
<b>&gt; TOTAL CAP EN 2 ANS</b>	<b>57</b>	<b>30</b>	<b>29</b>	<b>19</b>	<b>-10</b>
<b>&gt;&gt; TOTAL CAP</b>	<b>70</b>	<b>41</b>	<b>45</b>	<b>35</b>	<b>-10</b>
BAC PRO EN 3 ANS : 1ERE ANNEE	8	6	4	1	-3
BAC PRO EN 3 ANS : 2EME ANNEE	2	0	1	1	0
BAC PRO EN 3 ANS : 3EME ANNEE	0	0	0	0	0
<b>&gt; TOTAL BAC PROFESSIONNEL et BMA</b>	<b>10</b>	<b>6</b>	<b>5</b>	<b>2</b>	<b>-3</b>
MENTION COMPLEMENTAIRE	0	0	0	0	0
CERTIFICAT SPECIALISATION NIV 3	0	0	0	0	0
CERTIFICAT SPECIALISATION NIV 4	0	0	0	0	0
<b>&gt;&gt;&gt; TOTAL LP</b>	<b>80</b>	<b>47</b>	<b>50</b>	<b>37</b>	<b>-13</b>
3EME PREPA METIERS LYCEE	0	0	0	0	0
ULIS LYCEE	0	0	0	0	0
2NDE GENERALE	81	58	70	69	-1
1ERE GENERALE	16	22	14	14	0
TERM GENERALE	3	1	4	1	-3
<b>&gt; TOTAL 2ND CYCLE GENERAL</b>	<b>100</b>	<b>81</b>	<b>88</b>	<b>84</b>	<b>-4</b>
2NDE TECHNOLOGIQUE	0	0	0	0	0
1ERE TECHNOLOGIQUE	3	2	3	4	1
TERM TECHNOLOGIQUE	0	0	0	0	0
<b>&gt; TOTAL 2ND CYCLE TECHNOLOGIQUE</b>	<b>3</b>	<b>2</b>	<b>3</b>	<b>4</b>	<b>1</b>
<b>&gt;&gt;&gt; TOTAL LEGT</b>	<b>103</b>	<b>83</b>	<b>91</b>	<b>88</b>	<b>-3</b>
<b>&gt;&gt;&gt; TOTAL 2ND DEGRE</b>	<b>720</b>	<b>684</b>	<b>719</b>	<b>832</b>	<b>113</b>
CPGE : 1ERE ANNEE	29	26	15	0	-15
CPGE : 2EME ANNEE	0	0	0	0	0
<b>&gt; TOTAL CPGE</b>	<b>29</b>	<b>26</b>	<b>15</b>	<b>0</b>	<b>-15</b>
BTS EN1 AN	0	21	3	15	12
BTS EN 2 ANS : 1ERE ANNEE	498	275	314	338	24
BTS EN 2 ANS : 2EME ANNEE	277	200	147	186	39
CLASSE DE MISE A NIVEAU	17	9	39	0	-39
<b>&gt; TOTAL BTS</b>	<b>792</b>	<b>505</b>	<b>503</b>	<b>539</b>	<b>36</b>
DTS/PD2 EN 3 ANS : 1ERE ANNEE / DECESF	0	0	0	0	0
DTS/PD2 EN 3 ANS : 2EME ANNEE	0	0	0	0	0
DTS/PD2 EN 3 ANS : 3EME ANNEE	0	0	0	0	0
<b>&gt; TOTAL DTS/PD2 EN 3 ANS</b>	<b>0</b>	<b>0</b>	<b>0</b>	<b>0</b>	<b>0</b>
<b>&gt;&gt; TOTAL BTS/DTS/PD NIVEAU II</b>	<b>792</b>	<b>505</b>	<b>503</b>	<b>539</b>	<b>36</b>
DCG / DSCG	0	85	18	25	7
DN MADE EN 3 ANS : 1ERE ANNEE	0	0	0	0	0
DN MADE EN 3 ANS : 2EME ANNEE	0	0	0	0	0
DN MADE EN 3 ANS : 3EME ANNEE	0	0	0	0	0
<b>&gt; TOTAL DIVERS POST-BAC</b>	<b>0</b>	<b>85</b>	<b>18</b>	<b>25</b>	<b>7</b>
<b>&gt;&gt;&gt; TOTAL POST-BAC</b>	<b>821</b>	<b>616</b>	<b>536</b>	<b>564</b>	<b>28</b>
<b>&gt;&gt;&gt; TOTAL GENERAL</b>	<b>1 541</b>	<b>1 300</b>	<b>1 255</b>	<b>1 396</b>	<b>141</b>

\* Pour le privé hors contrat, changement de périmètre à partir de la R2022 :

Sont présents uniquement les élèves de moins de 16 ans et ceux de plus 16 ans suivant des formations du supérieur

Effectifs des établissements privés

PRIVE COMPLET

Ensemble des établissements	2022	2023	2024	2025	Ecart 2025/2024
6EMES	7 946	7 892	7 926	8 002	76
5EMES	7 978	7 961	7 944	7 940	-4
4EMES	7 986	7 940	7 963	7 848	-115
3EMES	7 424	7 627	7 665	7 600	-65
<b>&gt; TOTAL 6EME à 3EME</b>	<b>31 334</b>	<b>31 420</b>	<b>31 498</b>	<b>31 390</b>	<b>-108</b>
ULIS CLG	295	292	308	332	24
<b>&gt;&gt; SOUS-TOTAL CLG Hors SEGPA</b>	<b>31 629</b>	<b>31 712</b>	<b>31 806</b>	<b>31 722</b>	<b>-84</b>
6EMES SEGPA	38	29	30	39	9
5EMES SEGPA	51	43	36	42	6
4EMES SEGPA	54	52	42	38	-4
3EMES SEGPA	46	49	54	37	-17
<b>&gt; TOTAL SEGPA</b>	<b>189</b>	<b>173</b>	<b>162</b>	<b>156</b>	<b>-6</b>
<b>&gt;&gt;&gt; TOTAL COLLEGE</b>	<b>31 818</b>	<b>31 885</b>	<b>31 968</b>	<b>31 878</b>	<b>-90</b>
3EME PREPA METIERS LP	365	341	352	324	-28
ULIS LP	104	120	131	113	-18
CAP 1 AN	112	104	99	112	13
CAP EN 2 ANS : 1ERE ANNEE	446	454	446	434	-12
CAP EN 2 ANS : 2EME ANNEE	339	317	357	364	7
<b>&gt; TOTAL CAP EN 2 ANS</b>	<b>785</b>	<b>771</b>	<b>803</b>	<b>798</b>	<b>-5</b>
<b>&gt;&gt; TOTAL CAP</b>	<b>897</b>	<b>875</b>	<b>902</b>	<b>910</b>	<b>8</b>
BAC PRO EN 3 ANS : 1ERE ANNEE	1 568	1 703	1 716	1 630	-86
BAC PRO EN 3 ANS : 2EME ANNEE	1 623	1 576	1 685	1 710	25
BAC PRO EN 3 ANS : 3EME ANNEE	1 386	1 461	1 430	1 508	78
<b>&gt; TOTAL BAC PROFESSIONNEL et BMA</b>	<b>4 577</b>	<b>4 740</b>	<b>4 831</b>	<b>4 848</b>	<b>17</b>
MENTION COMPLEMENTAIRE	25	12	0	0	0
CERTIFICAT SPECIALISATION NIV 3	0	0	10	18	8
CERTIFICAT SPECIALISATION NIV 4	0	0	6	0	-6
<b>&gt;&gt;&gt; TOTAL LP</b>	<b>5 968</b>	<b>6 088</b>	<b>6 232</b>	<b>6 213</b>	<b>-19</b>
3EME PREPA METIERS LYCEE	11	44	50	41	-9
ULIS LYCEE	6	6	5	1	-4
2NDE GENERALE	5 318	5 201	5 248	5 442	194
1ERE GENERALE	3 997	4 024	3 920	3 938	18
TERM GENERALE	3 660	3 826	3 804	3 635	-169
<b>&gt; TOTAL 2ND CYCLE GENERAL</b>	<b>12 975</b>	<b>13 051</b>	<b>12 972</b>	<b>13 015</b>	<b>43</b>
2NDE TECHNOLOGIQUE	8	10	8	8	0
1ERE TECHNOLOGIQUE	1 033	986	1 033	1 038	5
TERM TECHNOLOGIQUE	925	1 000	975	979	4
<b>&gt; TOTAL 2ND CYCLE TECHNOLOGIQUE</b>	<b>1 966</b>	<b>1 996</b>	<b>2 016</b>	<b>2 025</b>	<b>9</b>
<b>&gt;&gt;&gt; TOTAL LEGT</b>	<b>14 958</b>	<b>15 097</b>	<b>15 043</b>	<b>15 082</b>	<b>39</b>
<b>&gt;&gt;&gt; TOTAL 2ND DEGRE</b>	<b>52 744</b>	<b>53 070</b>	<b>53 243</b>	<b>53 173</b>	<b>-70</b>
CPGE : 1ERE ANNEE	131	135	138	112	-26
CPGE : 2EME ANNEE	109	112	114	111	-3
<b>&gt; TOTAL CPGE</b>	<b>240</b>	<b>247</b>	<b>252</b>	<b>223</b>	<b>-29</b>
BTS EN1 AN	0	21	3	15	12
BTS EN 2 ANS : 1ERE ANNEE	1 196	919	1 024	1 032	8
BTS EN 2 ANS : 2EME ANNEE	812	722	661	727	66
CLASSE DE MISE A NIVEAU	32	26	52	11	-41
<b>&gt; TOTAL BTS</b>	<b>2 040</b>	<b>1 688</b>	<b>1 740</b>	<b>1 785</b>	<b>45</b>
DTS/PD2 EN 3 ANS : 1ERE ANNEE / DECESF	48	62	55	58	3
DTS/PD2 EN 3 ANS : 2EME ANNEE	0	0	13	12	-1
DTS/PD2 EN 3 ANS : 3EME ANNEE	0	0	0	10	10
<b>&gt; TOTAL DTS/PD2 EN 3 ANS</b>	<b>48</b>	<b>62</b>	<b>68</b>	<b>80</b>	<b>12</b>
<b>&gt;&gt; TOTAL BTS/DTS/PD NIVEAU II</b>	<b>2 088</b>	<b>1 750</b>	<b>1 808</b>	<b>1 865</b>	<b>57</b>
DCG / DSCG	0	85	18	25	7
DN MADE EN 3 ANS : 1ERE ANNEE	94	81	88	90	2
DN MADE EN 3 ANS : 2EME ANNEE	86	84	79	80	1
DN MADE EN 3 ANS : 3EME ANNEE	67	76	80	78	-2
<b>&gt; TOTAL DIVERS POST-BAC</b>	<b>247</b>	<b>326</b>	<b>265</b>	<b>273</b>	<b>8</b>
<b>&gt;&gt;&gt; TOTAL POST-BAC</b>	<b>2 575</b>	<b>2 323</b>	<b>2 325</b>	<b>2 361</b>	<b>36</b>
<b>&gt;&gt;&gt; TOTAL GENERAL</b>	<b>55 319</b>	<b>55 393</b>	<b>55 568</b>	<b>55 534</b>	<b>-34</b>

\* Pour le privé hors contrat, changement de périmètre à partir de la R2022 :

Sont présents uniquement les élèves de moins de 16 ans et ceux de plus 16 ans suivant des formations du supérieur

## Effectifs des établissements privés

## PRIVE SOUS CONTRAT

COLLEGES, LYCEES, LP	COLLEGES			LYCEES			LYCEES PROFESSIONNELS			ETS D'ENSGT SUPERIEUR			TOTAL		
	R.2024	R. 2025	Ecart 2025/2024	R.2024	R. 2025	Ecart 2025/2024	R.2024	R. 2025	Ecart 2025/2024	R.2024	R. 2025	Ecart 2025/2024	R.2024	R. 2025	Ecart 2025/2024
6EMES	7 785	7 809	24	0	0	0	0	0	0	0	0	0	7 785	7 809	24
5EMES	7 799	7 769	-30	0	0	0	0	0	0	0	0	0	7 799	7 769	-30
4EMES	7 808	7 683	-125	0	0	0	0	0	0	0	0	0	7 808	7 683	-125
3EMES	7 528	7 422	-106	0	0	0	0	0	0	0	0	0	7 528	7 422	-106
> TOTAL 6EME à 3EME	<b>30 920</b>	<b>30 683</b>	<b>-237</b>	<b>0</b>	<b>0</b>	<b>0</b>	<b>0</b>	<b>0</b>	<b>0</b>	<b>0</b>	<b>0</b>	<b>0</b>	<b>30 920</b>	<b>30 683</b>	<b>-237</b>
ULIS CLG	306	326	20	0	3	3	2	3	1	0	0	0	308	332	24
>> SOUS-TOTAL CLG Hors SEGPA	<b>31 226</b>	<b>31 009</b>	<b>-217</b>	<b>0</b>	<b>3</b>	<b>3</b>	<b>2</b>	<b>3</b>	<b>1</b>	<b>0</b>	<b>0</b>	<b>0</b>	<b>31 228</b>	<b>31 015</b>	<b>-213</b>
6EMES SEGPA	30	39	9	0	0	0	0	0	0	0	0	0	30	39	9
5EMES SEGPA	36	42	6	0	0	0	0	0	0	0	0	0	36	42	6
4EMES SEGPA	42	38	-4	0	0	0	0	0	0	0	0	0	42	38	-4
3EMES SEGPA	54	37	-17	0	0	0	0	0	0	0	0	0	54	37	-17
> TOTAL SEGPA	<b>162</b>	<b>156</b>	<b>-6</b>	<b>0</b>	<b>0</b>	<b>0</b>	<b>0</b>	<b>0</b>	<b>0</b>	<b>0</b>	<b>0</b>	<b>0</b>	<b>162</b>	<b>156</b>	<b>-6</b>
>>> TOTAL COLLEGE	<b>31 388</b>	<b>31 165</b>	<b>-223</b>	<b>0</b>	<b>3</b>	<b>3</b>	<b>2</b>	<b>3</b>	<b>1</b>	<b>0</b>	<b>0</b>	<b>0</b>	<b>31 390</b>	<b>31 171</b>	<b>-219</b>
3EME PREPA METIERS LP	0	0	0	0	0	0	352	324	-28	0	0	0	352	324	-28
ULIS LP	0	0	0	0	3	3	131	110	-21	0	0	0	131	113	-18
CAP 1 AN	0	0	0	0	0	0	83	96	13	0	0	0	83	96	13
CAP EN 2 ANS : 1ERE ANNEE	0	0	0	10	9	-1	412	414	2	0	0	0	422	423	1
CAP EN 2 ANS : 2EME ANNEE	0	0	0	10	11	1	342	345	3	0	0	0	352	356	4
> TOTAL CAP EN 2 ANS	<b>0</b>	<b>0</b>	<b>0</b>	<b>20</b>	<b>20</b>	<b>0</b>	<b>754</b>	<b>759</b>	<b>5</b>	<b>0</b>	<b>0</b>	<b>0</b>	<b>774</b>	<b>779</b>	<b>5</b>
>> TOTAL CAP	<b>0</b>	<b>0</b>	<b>0</b>	<b>20</b>	<b>20</b>	<b>0</b>	<b>837</b>	<b>855</b>	<b>18</b>	<b>0</b>	<b>0</b>	<b>0</b>	<b>857</b>	<b>875</b>	<b>18</b>
BAC PRO EN 3 ANS : 1ERE ANNEE	0	0	0	122	103	-19	1 590	1 526	-64	0	0	0	1 712	1 629	-83
BAC PRO EN 3 ANS : 2EME ANNEE	0	0	0	87	99	12	1 597	1 610	13	0	0	0	1 684	1 709	25
BAC PRO EN 3 ANS : 3EME ANNEE	0	0	0	77	72	-5	1 353	1 436	83	0	0	0	1 430	1 508	78
> TOTAL BAC PROFESSIONNEL et BMA	<b>0</b>	<b>0</b>	<b>0</b>	<b>286</b>	<b>274</b>	<b>-12</b>	<b>4 540</b>	<b>4 572</b>	<b>32</b>	<b>0</b>	<b>0</b>	<b>0</b>	<b>4 826</b>	<b>4 846</b>	<b>20</b>
CERTIFICAT SPECIALISATION NIV 3	0	0	0	0	0	0	10	18	8	0	0	0	10	18	8
CERTIFICAT SPECIALISATION NIV 4	0	0	0	0	0	0	6	0	-6	0	0	0	6	0	-6
>>> TOTAL LP	<b>0</b>	<b>0</b>	<b>0</b>	<b>306</b>	<b>297</b>	<b>3</b>	<b>5 876</b>	<b>5 879</b>	<b>-29</b>	<b>0</b>	<b>0</b>	<b>0</b>	<b>6 182</b>	<b>6 176</b>	<b>-6</b>
3EME PREPA METIERS LYCEE	0	0	0	50	41	-9	0	0	0	0	0	0	50	41	-9
ULIS LYCEE	0	0	0	5	1	-4	0	0	0	0	0	0	5	1	-4
2NDE GENERALE	0	0	0	5 178	5 373	195	0	0	0	0	0	0	5 178	5 373	195
1ERE GENERALE	0	0	0	3 906	3 924	18	0	0	0	0	0	0	3 906	3 924	18
TERM GENERALE	0	0	0	3 800	3 634	-166	0	0	0	0	0	0	3 800	3 634	-166
> TOTAL 2ND CYCLE GENERAL	<b>0</b>	<b>0</b>	<b>0</b>	<b>12 884</b>	<b>12 931</b>	<b>47</b>	<b>0</b>	<b>0</b>	<b>0</b>	<b>0</b>	<b>0</b>	<b>0</b>	<b>12 884</b>	<b>12 931</b>	<b>47</b>
2NDE TECHNOLOGIQUE	0	0	0	0	0	0	8	8	0	0	0	0	8	8	0
1ERE TECHNOLOGIQUE	0	0	0	1 019	1 027	8	11	7	-4	0	0	0	1 030	1 034	4
TERM TECHNOLOGIQUE	0	0	0	966	966	0	9	13	4	0	0	0	975	979	4
> TOTAL 2ND CYCLE TECHNOLOGIQUE	<b>0</b>	<b>0</b>	<b>0</b>	<b>1 985</b>	<b>1 993</b>	<b>8</b>	<b>28</b>	<b>28</b>	<b>0</b>	<b>0</b>	<b>0</b>	<b>0</b>	<b>2 013</b>	<b>2 021</b>	<b>8</b>
>>> TOTAL LEGT	<b>0</b>	<b>0</b>	<b>0</b>	<b>14 924</b>	<b>14 966</b>	<b>42</b>	<b>28</b>	<b>28</b>	<b>0</b>	<b>0</b>	<b>0</b>	<b>0</b>	<b>14 952</b>	<b>14 994</b>	<b>42</b>
>>> TOTAL 2ND DEGRE	<b>31 388</b>	<b>31 165</b>	<b>-223</b>	<b>15 230</b>	<b>15 266</b>	<b>36</b>	<b>5 906</b>	<b>5 910</b>	<b>4</b>	<b>0</b>	<b>0</b>	<b>0</b>	<b>52 524</b>	<b>52 341</b>	<b>-183</b>
CPGE : 1ERE ANNEE	0	0	0	123	112	-11	0	0	0	0	0	0	123	112	-11
CPGE : 2EME ANNEE	0	0	0	114	111	-3	0	0	0	0	0	0	114	111	-3
> TOTAL CPGE	<b>0</b>	<b>0</b>	<b>0</b>	<b>237</b>	<b>223</b>	<b>-14</b>	<b>0</b>	<b>0</b>	<b>0</b>	<b>0</b>	<b>0</b>	<b>0</b>	<b>237</b>	<b>223</b>	<b>-14</b>
BTS EN1 AN	0	0	0	0	0	0	0	0	0	0	0	0	0	0	0
BTS EN 2 ANS : 1ERE ANNEE	0	0	0	669	672	3	15	12	-3	26	10	-16	710	694	-16
BTS EN 2 ANS : 2EME ANNEE	0	0	0	491	507	16	12	13	1	11	21	10	514	541	27
CLASSE DE MISE A NIVEAU	0	0	0	0	0	0	13	11	-2	0	0	0	13	11	-2
> TOTAL BTS	<b>0</b>	<b>0</b>	<b>0</b>	<b>1 160</b>	<b>1 179</b>	<b>19</b>	<b>40</b>	<b>36</b>	<b>-4</b>	<b>37</b>	<b>31</b>	<b>-6</b>	<b>1 237</b>	<b>1 246</b>	<b>9</b>
DTS/PD2 EN 3 ANS : 1ERE ANNEE / DECESF	0	0	0	55	58	3	0	0	0	0	0	0	55	58	3
DTS/PD2 EN 3 ANS : 2EME ANNEE	0	0	0	13	12	-1	0	0	0	0	0	0	13	12	-1
DTS/PD2 EN 3 ANS : 3EME ANNEE	0	0	0	0	10	10	0	0	0	0	0	0	0	10	10
> TOTAL DTS/PD2 EN 3 ANS	<b>0</b>	<b>0</b>	<b>0</b>	<b>68</b>	<b>80</b>	<b>12</b>	<b>0</b>	<b>0</b>	<b>0</b>	<b>0</b>	<b>0</b>	<b>0</b>	<b>68</b>	<b>80</b>	<b>12</b>
>>> TOTAL BTS/DTS/PD NIVEAU II	<b>0</b>	<b>0</b>	<b>0</b>	<b>1 228</b>	<b>1 259</b>	<b>31</b>	<b>40</b>	<b>36</b>	<b>-4</b>	<b>37</b>	<b>31</b>	<b>-6</b>	<b>1 305</b>	<b>1 326</b>	<b>21</b>
DCG / DSCG	0	0	0	0	0	0	0	0	0	0	0	0	0	0	0
DN MADE EN 3 ANS : 1ERE ANNEE	0	0	0	88	90	2	0	0	0	0	0	0	88	90	2
DN MADE EN 3 ANS : 2EME ANNEE	0	0	0	79	80	1	0	0	0	0	0	0	79	80	1
DN MADE EN 3 ANS : 3EME ANNEE	0	0	0	80	78	-2	0	0	0	0	0	0	80	78	-2
> TOTAL DIVERS POST-BAC	<b>0</b>	<b>0</b>	<b>0</b>	<b>247</b>	<b>248</b>	<b>1</b>	<b>0</b>	<b>0</b>	<b>0</b>	<b>0</b>	<b>0</b>	<b>0</b>	<b>247</b>	<b>248</b>	<b>1</b>
>>> TOTAL POST-BAC	<b>0</b>	<b>0</b>	<b>0</b>	<b>1 712</b>	<b>1 730</b>	<b>18</b>	<b>40</b>	<b>36</b>	<b>-4</b>	<b>37</b>	<b>31</b>	<b>-6</b>	<b>1 789</b>	<b>1 797</b>	<b>8</b>
>>> TOTAL GENERAL	<b>31 388</b>	<b>31 165</b>	<b>-223</b>	<b>16 942</b>	<b>16 996</b>	<b>54</b>	<b>5 946</b>	<b>5 946</b>	<b>0</b>	<b>37</b>	<b>31</b>	<b>-6</b>	<b>54 313</b>	<b>54 138</b>	<b>-175</b>

Effectifs des établissements privés

PRIVE HORS CONTRAT

COLLEGES, LYCEES, LP	COLLEGES			LYCEES			LYCEES PROFESSIONNELS			ETS D'ENSGT SUPERIEUR			TOTAL		
	R.2024	R. 2025	Ecart 2025/2024	R.2024	R. 2025	Ecart 2025/2024	R.2024	R. 2025	Ecart 2025/2024	R.2024	R. 2025	Ecart 2025/2024	R.2024	R. 2025	Ecart 2025/2024
6EMES	141	193	52	0	0	0	0	0	0	0	0	0	141	193	52
5EMES	145	171	26	0	0	0	0	0	0	0	0	0	145	171	26
4EMES	155	165	10	0	0	0	0	0	0	0	0	0	155	165	10
3EMES	137	178	41	0	0	0	0	0	0	0	0	0	137	178	41
> TOTAL 6EME à 3EME	578	707	129	0	0	0	0	0	0	0	0	0	578	707	129
ULIS CLG	0	0	0	0	0	3	0	0	3	0	0	0	0	0	0
>> SOUS-TOTAL CLG Hors SEGPA	578	707	129	0	0	0	0	0	0	0	0	0	578	707	129
6EMES SEGPA	0	0	0	0	0	0	0	0	0	0	0	0	0	0	0
5EMES SEGPA	0	0	0	0	0	0	0	0	0	0	0	0	0	0	0
4EMES SEGPA	0	0	0	0	0	0	0	0	0	0	0	0	0	0	0
3EMES SEGPA	0	0	0	0	0	0	0	0	0	0	0	0	0	0	0
> TOTAL SEGPA	0	0	0	0	0	0	0	0	0	0	0	0	0	0	0
>>> TOTAL COLLEGE	578	707	129	0	0	0	0	0	0	0	0	0	578	707	129
3EME PREPA METIERS LP	0	0	0	0	0	0	0	0	324	0	0	0	0	0	0
ULIS LP	0	0	0	0	0	3	0	0	110	0	0	0	0	0	0
CAP 1 AN	0	0	0	0	0	0	16	16	80	0	0	0	16	16	0
CAP EN 2 ANS : 1ERE ANNEE	0	0	0	0	0	9	24	11	390	0	0	0	24	11	-13
CAP EN 2 ANS : 2EME ANNEE	0	0	0	0	0	11	5	8	340	0	0	0	5	8	3
> TOTAL CAP EN 2 ANS	0	0	0	0	0	0	29	19	-10	0	0	0	29	19	-10
>> TOTAL CAP	0	0	0	0	0	0	45	35	-10	0	0	0	45	35	-10
BAC PRO EN 3 ANS : 1ERE ANNEE	0	0	0	0	0	103	3	1	1 523	1	0	-1	4	1	-3
BAC PRO EN 3 ANS : 2EME ANNEE	0	0	0	0	0	99	0	1	1 610	1	0	-1	1	1	0
BAC PRO EN 3 ANS : 3EME ANNEE	0	0	0	0	0	72	0	0	1 436	0	0	0	0	0	0
> TOTAL BAC PROFESSIONNEL et BMA	0	0	0	0	0	0	3	2	-1	2	0	-2	5	2	-3
CERTIFICAT SPECIALISATION NIV 3	0	0	0	0	0	0	0	0	18	0	0	0	0	0	0
CERTIFICAT SPECIALISATION NIV 4	0	0	0	0	0	0	0	0	0	0	0	0	0	0	0
>>> TOTAL LP	0	0	0	0	0	3	48	37	442	2	0	0	50	37	-13
3EME PREPA METIERS LYCEE	0	0	0	0	0	41	0	0	0	0	0	0	0	0	0
ULIS LYCEE	0	0	0	0	0	1	0	0	0	0	0	0	0	0	0
2NDE GENERALE	0	0	0	70	69	5 303	0	0	0	0	0	0	70	69	-1
1ERE GENERALE	0	0	0	14	14	3 910	0	0	0	0	0	0	14	14	0
TERM GENERALE	0	0	0	4	1	3 630	0	0	0	0	0	0	4	1	-3
> TOTAL 2ND CYCLE GENERAL	0	0	0	88	84	-4	0	0	0	0	0	0	88	84	-4
2NDE TECHNOLOGIQUE	0	0	0	0	0	0	0	0	8	0	0	0	0	0	0
1ERE TECHNOLOGIQUE	0	0	0	3	4	1 024	0	0	7	0	0	0	3	4	1
TERM TECHNOLOGIQUE	0	0	0	0	0	966	0	0	13	0	0	0	0	0	0
> TOTAL 2ND CYCLE TECHNOLOGIQUE	0	0	0	3	4	1	0	0	0	0	0	0	3	4	1
>>> TOTAL LEGT	0	0	0	91	88	-3	0	0	0	0	0	0	91	88	-3
>>> TOTAL 2ND DEGRE	578	707	129	91	88	-3	48	37	-11	2	0	-2	719	832	113
CPGE : 1ERE ANNEE	0	0	0	0	0	112	0	0	0	15	0	-15	15	0	-15
CPGE : 2EME ANNEE	0	0	0	0	0	111	0	0	0	0	0	0	0	0	0
> TOTAL CPGE	0	0	0	0	0	0	0	0	0	15	0	-15	15	0	-15
BTS EN1 AN	0	0	0	0	0	0	0	0	0	3	15	-3			
BTS EN 2 ANS : 1ERE ANNEE	0	0	0	0	0	672	0	0	12	314	338	-304	314	338	24
BTS EN 2 ANS : 2EME ANNEE	0	0	0	0	0	507	0	0	13	147	186	-126	147	186	39
CLASSE DE MISE A NIVEAU	0	0	0	0	0	0	0	0	11	39	0	-39	39	0	-39
> TOTAL BTS	0	0	0	0	0	0	0	0	0	503	539	36	503	539	36
DTS/PD2 EN 3 ANS : 1ERE ANNEE / DECESF	0	0	0	0	0	58	0	0	0	0	0	0	0	0	0
DTS/PD2 EN 3 ANS : 2EME ANNEE	0	0	0	0	0	12	0	0	0	0	0	0	0	0	0
DTS/PD2 EN 3 ANS : 3EME ANNEE	0	0	0	0	0	10	0	0	0	0	0	0	0	0	0
> TOTAL DTS/PD2 EN 3 ANS	0	0	0	0	0	0	0	0	0	0	0	0	0	0	0
>>> TOTAL BTS/DTS/PD NIVEAU II	0	0	0	0	0	0	0	0	0	503	539	36	503	539	36
DCG / DSCG	0	0	0	0	0	0	0	0	0	18	25	-18			
DN MADE EN 3 ANS : 1ERE ANNEE	0	0	0	0	0	90	0	0	0	0	0	0	0	0	0
DN MADE EN 3 ANS : 2EME ANNEE	0	0	0	0	0	80	0	0	0	0	0	0	0	0	0
DN MADE EN 3 ANS : 3EME ANNEE	0	0	0	0	0	78	0	0	0	0	0	0	0	0	0
> TOTAL DIVERS POST-BAC	0	0	0	0	0	0	0	0	0	18	25	7	18	25	7
>>> TOTAL POST-BAC	0	0	0	0	0	0	0	0	0	536	564	28	536	564	28
>>> TOTAL GENERAL	578	707	129	91	88	-3	48	37	-11	538	564	26	1 255	1 396	141

Effectifs des établissements privés

PRIVE COMPLET

COLLEGES, LYCEES, LP	COLLEGES			LYCEES			LYCEES PROFESSIONNELS			ETS D'ENSGT SUPERIEUR			TOTAL		
	R.2024	R. 2025	Ecart 2025/2024	R.2024	R. 2025	Ecart 2025/2024	R.2024	R. 2025	Ecart 2025/2024	R.2024	R. 2025	Ecart 2025/2024	R.2024	R. 2025	Ecart 2025/2024
6EMES	7 926	8 002	76	0	0	0	0	0	0	0	0	0	7 926	8 002	76
5EMES	7 944	7 940	-4	0	0	0	0	0	0	0	0	0	7 944	7 940	-4
4EMES	7 963	7 848	-115	0	0	0	0	0	0	0	0	0	7 963	7 848	-115
3EMES	7 665	7 600	-65	0	0	0	0	0	0	0	0	0	7 665	7 600	-65
> TOTAL 6EME à 3EME	31 498	31 390	-108	0	0	0	0	0	0	0	0	0	31 498	31 390	-108
ULIS CLG	306	326	20	0	3	6	2	3	4	0	0	0	308	332	24
>> SOUS-TOTAL CLG Hors SEGPA	31 804	31 716	-88	0	3	3	2	3	1	0	0	0	31 806	31 722	-84
6EMES SEGPA	30	39	9	0	0	0	0	0	0	0	0	0	30	39	9
5EMES SEGPA	36	42	6	0	0	0	0	0	0	0	0	0	36	42	6
4EMES SEGPA	42	38	-4	0	0	0	0	0	0	0	0	0	42	38	-4
3EMES SEGPA	54	37	-17	0	0	0	0	0	0	0	0	0	54	37	-17
> TOTAL SEGPA	162	156	-6	0	0	0	0	0	0	0	0	0	162	156	-6
>>> TOTAL COLLEGE	31 966	31 872	-94	0	3	3	2	3	1	0	0	0	31 968	31 878	-90
3EME PREPA METIERS LP	0	0	0	0	0	0	352	324	296	0	0	0	352	324	-28
ULIS LP	0	0	0	0	3	6	131	110	89	0	0	0	131	113	-18
CAP 1 AN	0	0	0	0	0	0	99	112	93	0	0	0	99	112	13
CAP EN 2 ANS : 1ERE ANNEE	0	0	0	10	9	8	436	425	392	0	0	0	446	434	-12
CAP EN 2 ANS : 2EME ANNEE	0	0	0	10	11	12	347	353	343	0	0	0	357	364	7
> TOTAL CAP EN 2 ANS	0	0	0	20	20	0	783	778	-5	0	0	0	803	798	-5
>> TOTAL CAP	0	0	0	20	20	0	882	890	8	0	0	0	902	910	8
BAC PRO EN 3 ANS : 1ERE ANNEE	0	0	0	122	103	84	1 593	1 527	1 459	1	-1	-1	1 716	1 630	-86
BAC PRO EN 3 ANS : 2EME ANNEE	0	0	0	87	99	111	1 597	1 611	1 623	1	0	-1	1 685	1 710	25
BAC PRO EN 3 ANS : 3EME ANNEE	0	0	0	77	72	67	1 353	1 436	1 519	0	0	0	1 430	1 508	78
> TOTAL BAC PROFESSIONNEL et BMA	0	0	0	286	274	-12	4 543	4 574	31	2	-2	-2	4 831	4 848	17
CERTIFICAT SPECIALISATION NIV 3	0	0	0	0	0	0	10	18	26	0	0	0	10	18	8
CERTIFICAT SPECIALISATION NIV 4	0	0	0	0	0	0	6	0	-6	0	0	0	6	0	-6
>>> TOTAL LP	0	0	0	306	297	6	5 924	5 916	413	2	0	0	6 232	6 213	-19
3EME PREPA METIERS LYCEE	0	0	0	50	41	32	0	0	0	0	0	0	50	41	-9
ULIS LYCEE	0	0	0	5	1	-3	0	0	0	0	0	0	5	1	-4
2NDE GENERALE	0	0	0	5 248	5 442	5 498	0	0	0	0	0	0	5 248	5 442	194
1ERE GENERALE	0	0	0	3 920	3 938	3 928	0	0	0	0	0	0	3 920	3 938	18
TERM GENERALE	0	0	0	3 804	3 635	3 464	0	0	0	0	0	0	3 804	3 635	-169
> TOTAL 2ND CYCLE GENERAL	0	0	0	12 972	13 015	43	0	0	0	0	0	0	12 972	13 015	43
2NDE TECHNOLOGIQUE	0	0	0	0	0	0	8	8	8	0	0	0	8	8	0
1ERE TECHNOLOGIQUE	0	0	0	1 022	1 031	1 032	11	7	3	0	0	0	1 033	1 038	5
TERM TECHNOLOGIQUE	0	0	0	966	966	966	9	13	17	0	0	0	975	979	4
> TOTAL 2ND CYCLE TECHNOLOGIQUE	0	0	0	1 988	1 997	9	28	28	0	0	0	0	2 016	2 025	9
>>> TOTAL LEGT	0	0	0	15 015	15 054	39	28	28	0	0	0	0	15 043	15 082	39
>>> TOTAL 2ND DEGRE	31 966	31 872	-94	15 321	15 354	33	5 954	5 947	-7	2	-2	-2	53 243	53 173	-70
CPGE : 1ERE ANNEE	0	0	0	123	112	101	0	0	0	15	0	-15	138	112	-26
CPGE : 2EME ANNEE	0	0	0	114	111	108	0	0	0	0	0	0	114	111	-3
> TOTAL CPGE	0	0	0	237	223	-14	0	0	0	15	0	-15	252	223	-29
BTS EN1 AN															
BTS EN 2 ANS : 1ERE ANNEE	0	0	0	669	672	675	15	12	9	340	348	-320	1 024	1 032	8
BTS EN 2 ANS : 2EME ANNEE	0	0	0	491	507	523	12	13	14	158	207	-116	661	727	66
CLASSE DE MISE A NIVEAU	0	0	0	0	0	0	13	11	9	39	0	-39	52	11	-41
> TOTAL BTS	0	0	0	1 160	1 179	19	40	36	-4	540	570	30	1 740	1 785	45
DTS/PD2 EN 3 ANS : 1ERE ANNEE / DECESF	0	0	0	55	58	61	0	0	0	0	0	0	55	58	3
DTS/PD2 EN 3 ANS : 2EME ANNEE	0	0	0	13	12	11	0	0	0	0	0	0	13	12	-1
DTS/PD2 EN 3 ANS : 3EME ANNEE	0	0	0	0	10	20	0	0	0	0	0	0	0	10	10
> TOTAL DTS/PD2 EN 3 ANS	0	0	0	68	80	12	0	0	0	0	0	0	68	80	12
>> TOTAL BTS/DTS/PD NIVEAU II	0	0	0	1 228	1 259	31	40	36	-4	540	570	30	1 808	1 865	57
DCG / DSCG															
DN MADE EN 3 ANS : 1ERE ANNEE	0	0	0	88	90	92	0	0	0	0	0	0	88	90	2
DN MADE EN 3 ANS : 2EME ANNEE	0	0	0	79	80	81	0	0	0	0	0	0	79	80	1
DN MADE EN 3 ANS : 3EME ANNEE	0	0	0	80	78	76	0	0	0	0	0	0	80	78	-2
> TOTAL DIVERS POST-BAC	0	0	0	247	248	1	0	0	0	18	25	7	265	273	8
>>> TOTAL POST-BAC	0	0	0	1 712	1 730	18	40	36	-4	573	595	22	2 325	2 361	36
>>> TOTAL GENERAL	31 966	31 872	-94	17 033	17 084	51	5 994	5 983	-11	575	595	20	55 568	55 534	-34

## Effectifs des établissements privés à la rentrée

## PRIVE SOUS CONTRAT

COLLEGES, LYCEES, LP	DORDOGNE	GIRONDE	LANDES	LOT-ET-GARONNE	PYRENEES-ATLANTIQUES	ACADEMIE DE BORDEAUX
6EMES	581	3 378	432	679	2 739	7 809
5EMES	589	3 362	490	666	2 662	7 769
4EMES	533	3 398	459	661	2 632	7 683
3EMES	514	3 288	451	615	2 554	7 422
<b>&gt; TOTAL 6EME à 3EME</b>	<b>2 217</b>	<b>13 426</b>	<b>1 832</b>	<b>2 621</b>	<b>10 587</b>	<b>30 683</b>
ULIS CLG	13	132	20	42	125	332
<b>&gt;&gt; SOUS-TOTAL CLG Hors SEGPA</b>	<b>2 230</b>	<b>13 558</b>	<b>1 852</b>	<b>2 663</b>	<b>10 712</b>	<b>31 015</b>
6EMES SEGPA	4	0	7	22	6	39
5EMES SEGPA	10	0	12	17	3	42
4EMES SEGPA	9	0	7	15	7	38
3EMES SEGPA	11	0	5	16	5	37
<b>&gt; TOTAL SEGPA</b>	<b>34</b>	<b>0</b>	<b>31</b>	<b>70</b>	<b>21</b>	<b>156</b>
<b>&gt;&gt;&gt; TOTAL COLLEGE</b>	<b>2 264</b>	<b>13 558</b>	<b>1 883</b>	<b>2 733</b>	<b>10 733</b>	<b>31 171</b>
3EME PREPA METIERS LP	39	131	57	0	97	324
ULIS LP	0	57	4	13	39	113
CAP 1 AN	6	26	13	18	33	96
CAP EN 2 ANS : 1ERE ANNEE	30	171	68	18	136	423
CAP EN 2 ANS : 2EME ANNEE	38	135	45	14	124	356
<b>&gt; TOTAL CAP EN 2 ANS</b>	<b>68</b>	<b>306</b>	<b>113</b>	<b>32</b>	<b>260</b>	<b>779</b>
<b>&gt;&gt; TOTAL CAP</b>	<b>74</b>	<b>332</b>	<b>126</b>	<b>50</b>	<b>293</b>	<b>875</b>
BAC PRO EN 3 ANS : 1ERE ANNEE	165	763	122	59	520	1 629
BAC PRO EN 3 ANS : 2EME ANNEE	157	831	119	70	532	1 709
BAC PRO EN 3 ANS : 3EME ANNEE	155	739	106	64	444	1 508
<b>&gt; TOTAL BAC PROFESSIONNEL et BMA</b>	<b>477</b>	<b>2 333</b>	<b>347</b>	<b>193</b>	<b>1 496</b>	<b>4 846</b>
CERTIFICAT SPECIALISATION NIV 3	0	18	0	0	0	18
<b>&gt;&gt;&gt; TOTAL LP</b>	<b>590</b>	<b>2 871</b>	<b>534</b>	<b>256</b>	<b>1 925</b>	<b>6 176</b>
3EME PREPA METIERS LYCEE	0	0	0	0	41	41
ULIS LYCEE	0	1	0	0	0	1
2NDE GENERALE	271	2 766	289	324	1 723	5 373
1ERE GENERALE	205	2 057	216	194	1 252	3 924
TERM GENERALE	173	1 955	210	163	1 133	3 634
<b>&gt; TOTAL 2ND CYCLE GENERAL</b>	<b>649</b>	<b>6 778</b>	<b>715</b>	<b>681</b>	<b>4 108</b>	<b>12 931</b>
2NDE TECHNOLOGIQUE	8	0	0	0	0	8
1ERE TECHNOLOGIQUE	42	543	62	91	296	1 034
TERM TECHNOLOGIQUE	48	505	54	85	287	979
<b>&gt; TOTAL 2ND CYCLE TECHNOLOGIQUE</b>	<b>98</b>	<b>1 048</b>	<b>116</b>	<b>176</b>	<b>583</b>	<b>2 021</b>
<b>&gt;&gt;&gt; TOTAL LEGT</b>	<b>747</b>	<b>7 827</b>	<b>831</b>	<b>857</b>	<b>4 732</b>	<b>14 994</b>
<b>&gt;&gt;&gt; TOTAL 2ND DEGRE</b>	<b>3 601</b>	<b>24 256</b>	<b>3 248</b>	<b>3 846</b>	<b>17 390</b>	<b>52 341</b>
CPGE : 1ERE ANNEE	0	112	0	0	0	112
CPGE : 2EME ANNEE	0	111	0	0	0	111
<b>&gt; TOTAL CPGE</b>	<b>0</b>	<b>223</b>	<b>0</b>	<b>0</b>	<b>0</b>	<b>223</b>
BTS EN1 AN	0	0	0	0	0	0
BTS EN 2 ANS : 1ERE ANNEE	33	293	85	35	248	694
BTS EN 2 ANS : 2EME ANNEE	22	245	43	35	196	541
CLASSE DE MISE A NIVEAU	11	0	0	0	0	11
<b>&gt; TOTAL BTS</b>	<b>66</b>	<b>538</b>	<b>128</b>	<b>70</b>	<b>444</b>	<b>1 246</b>
DTS/PD2 EN 3 ANS : 1ERE ANNEE / DECESF	0	27	0	0	31	58
DTS/PD2 EN 3 ANS : 2EME ANNEE	0	0	0	0	12	12
DTS/PD2 EN 3 ANS : 3EME ANNEE	0	0	0	0	10	10
<b>&gt; TOTAL DTS/PD2 EN 3 ANS</b>	<b>0</b>	<b>27</b>	<b>0</b>	<b>0</b>	<b>53</b>	<b>80</b>
<b>&gt;&gt; TOTAL BTS/DTS/PD NIVEAU II</b>	<b>66</b>	<b>565</b>	<b>128</b>	<b>70</b>	<b>497</b>	<b>1 326</b>
DCG / DSCG	0	0	0	0	0	0
DN MADE EN 3 ANS : 1ERE ANNEE	0	90	0	0	0	90
DN MADE EN 3 ANS : 2EME ANNEE	0	80	0	0	0	80
DN MADE EN 3 ANS : 3EME ANNEE	0	78	0	0	0	78
<b>&gt; TOTAL DIVERS POST-BAC</b>	<b>0</b>	<b>248</b>	<b>0</b>	<b>0</b>	<b>0</b>	<b>248</b>
<b>&gt;&gt;&gt; TOTAL POST-BAC</b>	<b>66</b>	<b>1 036</b>	<b>128</b>	<b>70</b>	<b>497</b>	<b>1 797</b>
<b>&gt;&gt;&gt; TOTAL GENERAL</b>	<b>3 667</b>	<b>25 292</b>	<b>3 376</b>	<b>3 916</b>	<b>17 887</b>	<b>54 138</b>

## Effectifs des établissements privés à la rentrée

## PRIVE HORS CONTRAT

COLLEGES, LYCEES, LP	DORDOGNE	GIRONDE	LANDES	LOT-ET-GARONNE	PYRENEES-ATLANTIQUES	ACADEMIE DE BORDEAUX
6EMES	23	102	16	7	45	193
5EMES	7	98	2	11	53	171
4EMES	4	110	0	11	40	165
3EMES	0	123	3	6	46	178
<b>&gt; TOTAL 6EME à 3EME</b>	<b>34</b>	<b>433</b>	<b>21</b>	<b>35</b>	<b>184</b>	<b>707</b>
ULIS CLG	0	0	0	0	0	0
<b>&gt;&gt; SOUS-TOTAL CLG Hors SEGPA</b>	<b>34</b>	<b>433</b>	<b>21</b>	<b>35</b>	<b>184</b>	<b>707</b>
6EMES SEGPA	0	0	0	0	0	0
5EMES SEGPA	0	0	0	0	0	0
4EMES SEGPA	0	0	0	0	0	0
3EMES SEGPA	0	0	0	0	0	0
<b>&gt; TOTAL SEGPA</b>	<b>0</b>	<b>0</b>	<b>0</b>	<b>0</b>	<b>0</b>	<b>0</b>
<b>&gt;&gt;&gt; TOTAL COLLEGE</b>	<b>34</b>	<b>433</b>	<b>21</b>	<b>35</b>	<b>184</b>	<b>707</b>
3EME PREPA METIERS LP	0	0	0	0	0	0
ULIS LP	0	0	0	0	0	0
CAP 1 AN	0	8	0	0	8	16
CAP EN 2 ANS : 1ERE ANNEE	9	0	0	0	2	11
CAP EN 2 ANS : 2EME ANNEE	1	3	0	0	4	8
<b>&gt; TOTAL CAP EN 2 ANS</b>	<b>10</b>	<b>3</b>	<b>0</b>	<b>0</b>	<b>6</b>	<b>19</b>
<b>&gt;&gt; TOTAL CAP</b>	<b>10</b>	<b>11</b>	<b>0</b>	<b>0</b>	<b>14</b>	<b>35</b>
BAC PRO EN 3 ANS : 1ERE ANNEE	0	1	0	0	0	1
BAC PRO EN 3 ANS : 2EME ANNEE	0	1	0	0	0	1
BAC PRO EN 3 ANS : 3EME ANNEE	0	0	0	0	0	0
<b>&gt; TOTAL BAC PROFESSIONNEL et BMA</b>	<b>0</b>	<b>2</b>	<b>0</b>	<b>0</b>	<b>0</b>	<b>2</b>
CERTIFICAT SPECIALISATION NIV 3	0	0	0	0	0	0
<b>&gt;&gt;&gt; TOTAL LP</b>	<b>10</b>	<b>13</b>	<b>0</b>	<b>0</b>	<b>14</b>	<b>37</b>
3EME PREPA METIERS LYCEE	0	0	0	0	0	0
ULIS LYCEE	0	0	0	0	0	0
2NDE GENERALE	0	44	0	0	25	69
1ERE GENERALE	0	12	0	0	2	14
TERM GENERALE	0	1	0	0	0	1
<b>&gt; TOTAL 2ND CYCLE GENERAL</b>	<b>0</b>	<b>57</b>	<b>0</b>	<b>0</b>	<b>27</b>	<b>84</b>
2NDE TECHNOLOGIQUE	0	0	0	0	0	0
1ERE TECHNOLOGIQUE	0	4	0	0	0	4
TERM TECHNOLOGIQUE	0	0	0	0	0	0
<b>&gt; TOTAL 2ND CYCLE TECHNOLOGIQUE</b>	<b>0</b>	<b>4</b>	<b>0</b>	<b>0</b>	<b>0</b>	<b>4</b>
<b>&gt;&gt;&gt; TOTAL LEGT</b>	<b>0</b>	<b>61</b>	<b>0</b>	<b>0</b>	<b>27</b>	<b>88</b>
<b>&gt;&gt;&gt; TOTAL 2ND DEGRE</b>	<b>44</b>	<b>507</b>	<b>21</b>	<b>35</b>	<b>225</b>	<b>832</b>
CPGE : 1ERE ANNEE	0	0	0	0	0	0
CPGE : 2EME ANNEE	0	0	0	0	0	0
<b>&gt; TOTAL CPGE</b>	<b>0</b>	<b>0</b>	<b>0</b>	<b>0</b>	<b>0</b>	<b>0</b>
BTS EN1 AN	0	15	0	0	0	15
BTS EN 2 ANS : 1ERE ANNEE	0	298	0	0	40	338
BTS EN 2 ANS : 2EME ANNEE	0	167	0	0	19	186
CLASSE DE MISE A NIVEAU	0	0	0	0	0	0
<b>&gt; TOTAL BTS</b>	<b>0</b>	<b>480</b>	<b>0</b>	<b>0</b>	<b>59</b>	<b>539</b>
DTS/PD2 EN 3 ANS : 1ERE ANNEE / DECESF	0	0	0	0	0	0
DTS/PD2 EN 3 ANS : 2EME ANNEE	0	0	0	0	0	0
DTS/PD2 EN 3 ANS : 3EME ANNEE	0	0	0	0	0	0
<b>&gt; TOTAL DTS/PD2 EN 3 ANS</b>	<b>0</b>	<b>0</b>	<b>0</b>	<b>0</b>	<b>0</b>	<b>0</b>
<b>&gt;&gt; TOTAL BTS/DTS/PD NIVEAU II</b>	<b>0</b>	<b>480</b>	<b>0</b>	<b>0</b>	<b>59</b>	<b>539</b>
DCG / DSCG	0	11	0	0	14	25
DN MADE EN 3 ANS : 1ERE ANNEE	0	0	0	0	0	0
DN MADE EN 3 ANS : 2EME ANNEE	0	0	0	0	0	0
DN MADE EN 3 ANS : 3EME ANNEE	0	0	0	0	0	0
<b>&gt; TOTAL DIVERS POST-BAC</b>	<b>0</b>	<b>11</b>	<b>0</b>	<b>0</b>	<b>14</b>	<b>25</b>
<b>&gt;&gt;&gt; TOTAL POST-BAC</b>	<b>0</b>	<b>491</b>	<b>0</b>	<b>0</b>	<b>73</b>	<b>564</b>
<b>&gt;&gt;&gt; TOTAL GENERAL</b>	<b>44</b>	<b>998</b>	<b>21</b>	<b>35</b>	<b>298</b>	<b>1 396</b>

## Effectifs des établissements privés à la rentrée

## PRIVE COMPLET

COLLEGES, LYCEES, LP	DORDOGNE	GIRONDE	LANDES	LOT-ET-GARONNE	PYRENEES-ATLANTIQUES	ACADEMIE DE BORDEAUX
6EMES	604	3 480	448	686	2 784	8 002
5EMES	596	3 460	492	677	2 715	7 940
4EMES	537	3 508	459	672	2 672	7 848
3EMES	514	3 411	454	621	2 600	7 600
<b>&gt; TOTAL 6EME à 3EME</b>	<b>2 251</b>	<b>13 859</b>	<b>1 853</b>	<b>2 656</b>	<b>10 771</b>	<b>31 390</b>
ULIS CLG	13	132	20	42	125	332
<b>&gt;&gt; SOUS-TOTAL CLG Hors SEGPA</b>	<b>2 264</b>	<b>13 991</b>	<b>1 873</b>	<b>2 698</b>	<b>10 896</b>	<b>31 722</b>
6EMES SEGPA	4	0	7	22	6	39
5EMES SEGPA	10	0	12	17	3	42
4EMES SEGPA	9	0	7	15	7	38
3EMES SEGPA	11	0	5	16	5	37
<b>&gt; TOTAL SEGPA</b>	<b>34</b>	<b>0</b>	<b>31</b>	<b>70</b>	<b>21</b>	<b>156</b>
<b>&gt;&gt;&gt; TOTAL COLLEGE</b>	<b>2 298</b>	<b>13 991</b>	<b>1 904</b>	<b>2 768</b>	<b>10 917</b>	<b>31 878</b>
3EME PREPA METIERS LP	39	131	57	0	97	324
ULIS LP	0	57	4	13	39	113
CAP 1 AN	6	34	13	18	41	112
CAP EN 2 ANS : 1ERE ANNEE	39	171	68	18	138	434
CAP EN 2 ANS : 2EME ANNEE	39	138	45	14	128	364
<b>&gt; TOTAL CAP EN 2 ANS</b>	<b>78</b>	<b>309</b>	<b>113</b>	<b>32</b>	<b>266</b>	<b>798</b>
<b>&gt;&gt; TOTAL CAP</b>	<b>84</b>	<b>343</b>	<b>126</b>	<b>50</b>	<b>307</b>	<b>910</b>
BAC PRO EN 3 ANS : 1ERE ANNEE	165	764	122	59	520	1 630
BAC PRO EN 3 ANS : 2EME ANNEE	157	832	119	70	532	1 710
BAC PRO EN 3 ANS : 3EME ANNEE	155	739	106	64	444	1 508
<b>&gt; TOTAL BAC PROFESSIONNEL et BMA</b>	<b>477</b>	<b>2 335</b>	<b>347</b>	<b>193</b>	<b>1 496</b>	<b>4 848</b>
CERTIFICAT SPECIALISATION NIV 3	0	18	0	0	0	18
<b>&gt;&gt;&gt; TOTAL LP</b>	<b>600</b>	<b>2 884</b>	<b>534</b>	<b>256</b>	<b>1 939</b>	<b>6 213</b>
3EME PREPA METIERS LYCEE	0	0	0	0	41	41
ULIS LYCEE	0	1	0	0	0	1
2NDE GENERALE	271	2 810	289	324	1 748	5 442
1ERE GENERALE	205	2 069	216	194	1 254	3 938
TERM GENERALE	173	1 956	210	163	1 133	3 635
<b>&gt; TOTAL 2ND CYCLE GENERAL</b>	<b>649</b>	<b>6 835</b>	<b>715</b>	<b>681</b>	<b>4 135</b>	<b>13 015</b>
2NDE TECHNOLOGIQUE	8	0	0	0	0	8
1ERE TECHNOLOGIQUE	42	547	62	91	296	1 038
TERM TECHNOLOGIQUE	48	505	54	85	287	979
<b>&gt; TOTAL 2ND CYCLE TECHNOLOGIQUE</b>	<b>98</b>	<b>1 052</b>	<b>116</b>	<b>176</b>	<b>583</b>	<b>2 025</b>
<b>&gt;&gt;&gt; TOTAL LEGT</b>	<b>747</b>	<b>7 888</b>	<b>831</b>	<b>857</b>	<b>4 759</b>	<b>15 082</b>
<b>&gt;&gt;&gt; TOTAL 2ND DEGRE</b>	<b>3 645</b>	<b>24 763</b>	<b>3 269</b>	<b>3 881</b>	<b>17 615</b>	<b>53 173</b>
CPGE : 1ERE ANNEE	0	112	0	0	0	112
CPGE : 2EME ANNEE	0	111	0	0	0	111
<b>&gt; TOTAL CPGE</b>	<b>0</b>	<b>223</b>	<b>0</b>	<b>0</b>	<b>0</b>	<b>223</b>
BTS EN1 AN	0	15	0	0	0	15
BTS EN 2 ANS : 1ERE ANNEE	33	591	85	35	288	1 032
BTS EN 2 ANS : 2EME ANNEE	22	412	43	35	215	727
CLASSE DE MISE A NIVEAU	11	0	0	0	0	11
<b>&gt; TOTAL BTS</b>	<b>66</b>	<b>1 018</b>	<b>128</b>	<b>70</b>	<b>503</b>	<b>1 785</b>
DTS/PD2 EN 3 ANS : 1ERE ANNEE / DECESF	0	27	0	0	31	58
DTS/PD2 EN 3 ANS : 2EME ANNEE	0	0	0	0	12	12
DTS/PD2 EN 3 ANS : 3EME ANNEE	0	0	0	0	10	10
<b>&gt; TOTAL DTS/PD2 EN 3 ANS</b>	<b>0</b>	<b>27</b>	<b>0</b>	<b>0</b>	<b>53</b>	<b>80</b>
<b>&gt;&gt; TOTAL BTS/DTS/PD NIVEAU II</b>	<b>66</b>	<b>1 045</b>	<b>128</b>	<b>70</b>	<b>556</b>	<b>1 865</b>
DCG / DSCG	0	11	0	0	14	25
DN MADE EN 3 ANS : 1ERE ANNEE	0	90	0	0	0	90
DN MADE EN 3 ANS : 2EME ANNEE	0	80	0	0	0	80
DN MADE EN 3 ANS : 3EME ANNEE	0	78	0	0	0	78
<b>&gt; TOTAL DIVERS POST-BAC</b>	<b>0</b>	<b>259</b>	<b>0</b>	<b>0</b>	<b>14</b>	<b>273</b>
<b>&gt;&gt;&gt; TOTAL POST-BAC</b>	<b>66</b>	<b>1 527</b>	<b>128</b>	<b>70</b>	<b>570</b>	<b>2 361</b>
<b>&gt;&gt;&gt; TOTAL GENERAL</b>	<b>3 711</b>	<b>26 290</b>	<b>3 397</b>	<b>3 951</b>	<b>18 185</b>	<b>55 534</b>

**Effectifs des établissements privés**

	PRIVE SOUS CONTRAT D'ASSOCIATION			PRIVE HORS CONTRAT		
	R.2024	R. 2025	Ecart 2025/2024	R.2024	R, 2025	Ecart 2025/2024
6EMES	7 785	7 809	24	141	193	52
5EMES	7 799	7 769	-30	145	171	26
4EMES	7 808	7 683	-125	155	165	10
3EMES	7 528	7 422	-106	137	178	41
<b>&gt; TOTAL 6EME à 3EME</b>	<b>30 920</b>	<b>30 683</b>	<b>-237</b>	<b>578</b>	<b>707</b>	<b>129</b>
ULIS CLG	308	332	24	0	0	0
<b>&gt;&gt; SOUS-TOTAL CLG Hors SEGPA</b>	<b>31 228</b>	<b>31 015</b>	<b>-213</b>	<b>578</b>	<b>707</b>	<b>129</b>
6EMES SEGPA	30	39	9	0	0	0
5EMES SEGPA	36	42	6	0	0	0
4EMES SEGPA	42	38	-4	0	0	0
3EMES SEGPA	54	37	-17	0	0	0
<b>&gt; TOTAL SEGPA</b>	<b>162</b>	<b>156</b>	<b>-6</b>	<b>0</b>	<b>0</b>	<b>0</b>
<b>&gt;&gt;&gt; TOTAL COLLEGE</b>	<b>31 390</b>	<b>31 171</b>	<b>-219</b>	<b>578</b>	<b>707</b>	<b>129</b>
3EME PREPA METIERS LP	352	324	-28	0	0	0
ULIS LP	131	113	-18	0	0	0
CAP 1 AN	83	96	13	16	16	0
CAP EN 2 ANS : 1ERE ANNEE	422	423	1	24	11	-13
CAP EN 2 ANS : 2EME ANNEE	352	356	4	5	8	3
<b>&gt; TOTAL CAP EN 2 ANS</b>	<b>774</b>	<b>779</b>	<b>5</b>	<b>29</b>	<b>19</b>	<b>-10</b>
<b>&gt;&gt; TOTAL CAP</b>	<b>857</b>	<b>875</b>	<b>18</b>	<b>45</b>	<b>35</b>	<b>-10</b>
BAC PRO EN 3 ANS : 1ERE ANNEE	1 712	1 629	-83	4	1	-3
BAC PRO EN 3 ANS : 2EME ANNEE	1 684	1 709	25	1	1	0
BAC PRO EN 3 ANS : 3EME ANNEE	1 430	1 508	78	0	0	0
<b>&gt; TOTAL BAC PROFESSIONNEL et BMA</b>	<b>4 826</b>	<b>4 846</b>	<b>20</b>	<b>5</b>	<b>2</b>	<b>-3</b>
MENTION COMPLEMENTAIRE	0	0	0	0	0	0
CERTIFICAT SPECIALISATION NIV 3	10	18	8	0	0	0
CERTIFICAT SPECIALISATION NIV 4	6	0	-6	0	0	0
<b>&gt;&gt;&gt; TOTAL LP</b>	<b>6 182</b>	<b>6 176</b>	<b>-6</b>	<b>50</b>	<b>37</b>	<b>-13</b>
3EME PREPA METIERS LYCEE	50	41	-9	0	0	0
ULIS LYCEE	5	1	-4	0	0	0
2NDE GENERALE	5 178	5 373	195	70	69	-1
1ERE GENERALE	3 906	3 924	18	14	14	0
TERM GENERALE	3 800	3 634	-166	4	1	-3
<b>&gt; TOTAL 2ND CYCLE GENERAL</b>	<b>12 884</b>	<b>12 931</b>	<b>47</b>	<b>88</b>	<b>84</b>	<b>-4</b>
2NDE TECHNOLOGIQUE	8	8	0	0	0	0
1ERE TECHNOLOGIQUE	1 030	1 034	4	3	4	1
TERM TECHNOLOGIQUE	975	979	4	0	0	0
<b>&gt; TOTAL 2ND CYCLE TECHNOLOGIQUE</b>	<b>2 013</b>	<b>2 021</b>	<b>8</b>	<b>3</b>	<b>4</b>	<b>1</b>
<b>&gt;&gt;&gt; TOTAL LEGT</b>	<b>14 952</b>	<b>14 994</b>	<b>42</b>	<b>91</b>	<b>88</b>	<b>-3</b>
<b>&gt;&gt;&gt; TOTAL 2ND DEGRE</b>	<b>52 524</b>	<b>52 341</b>	<b>-183</b>	<b>719</b>	<b>832</b>	<b>113</b>
CPGE : 1ERE ANNEE	123	112	-11	15	0	-15
CPGE : 2EME ANNEE	114	111	-3	0	0	0
<b>&gt; TOTAL CPGE</b>	<b>237</b>	<b>223</b>	<b>-14</b>	<b>15</b>	<b>0</b>	<b>-15</b>
BTS EN1 AN	0	0	0	3	15	12
BTS EN 2 ANS : 1ERE ANNEE	710	694	-16	314	338	24
BTS EN 2 ANS : 2EME ANNEE	514	541	27	147	186	39
CLASSE DE MISE A NIVEAU	13	11	-2	39	0	-39
<b>&gt; TOTAL BTS</b>	<b>1 237</b>	<b>1 246</b>	<b>9</b>	<b>503</b>	<b>539</b>	<b>36</b>
DTS/PD2 EN 3 ANS : 1ERE ANNEE / DECESF	55	58	3	0	0	0
DTS/PD2 EN 3 ANS : 2EME ANNEE	13	12	-1	0	0	0
DTS/PD2 EN 3 ANS : 3EME ANNEE	0	10	10	0	0	0
<b>&gt; TOTAL DTS/PD2 EN 3 ANS</b>	<b>68</b>	<b>80</b>	<b>12</b>	<b>0</b>	<b>0</b>	<b>0</b>
<b>&gt;&gt; TOTAL BTS/DTS/PD NIVEAU II</b>	<b>1 305</b>	<b>1 326</b>	<b>21</b>	<b>503</b>	<b>539</b>	<b>36</b>
DCG / DSCG	0	0	0	18	25	7
DN MADE EN 3 ANS : 1ERE ANNEE	88	90	2	0	0	0
DN MADE EN 3 ANS : 2EME ANNEE	79	80	1	0	0	0
DN MADE EN 3 ANS : 3EME ANNEE	80	78	-2	0	0	0
<b>&gt; TOTAL DIVERS POST-BAC</b>	<b>247</b>	<b>248</b>	<b>1</b>	<b>18</b>	<b>25</b>	<b>7</b>
<b>&gt;&gt;&gt; TOTAL POST-BAC</b>	<b>1 789</b>	<b>1 797</b>	<b>8</b>	<b>536</b>	<b>564</b>	<b>28</b>
<b>&gt;&gt;&gt; TOTAL GENERAL</b>	<b>54 313</b>	<b>54 138</b>	<b>-175</b>	<b>1 255</b>	<b>1 396</b>	<b>141</b>

\* Pour le privé hors contrat, changement de périmètre à partir de la R2022 :

Sont présents uniquement les élèves de moins de 16 ans et ceux de plus de 16 ans suivant des formations du supérieur

# Cartothèque

Lien vers la cartothèque : [ICI](#)

Lien vers la cartographie dynamique : [ICI](#)

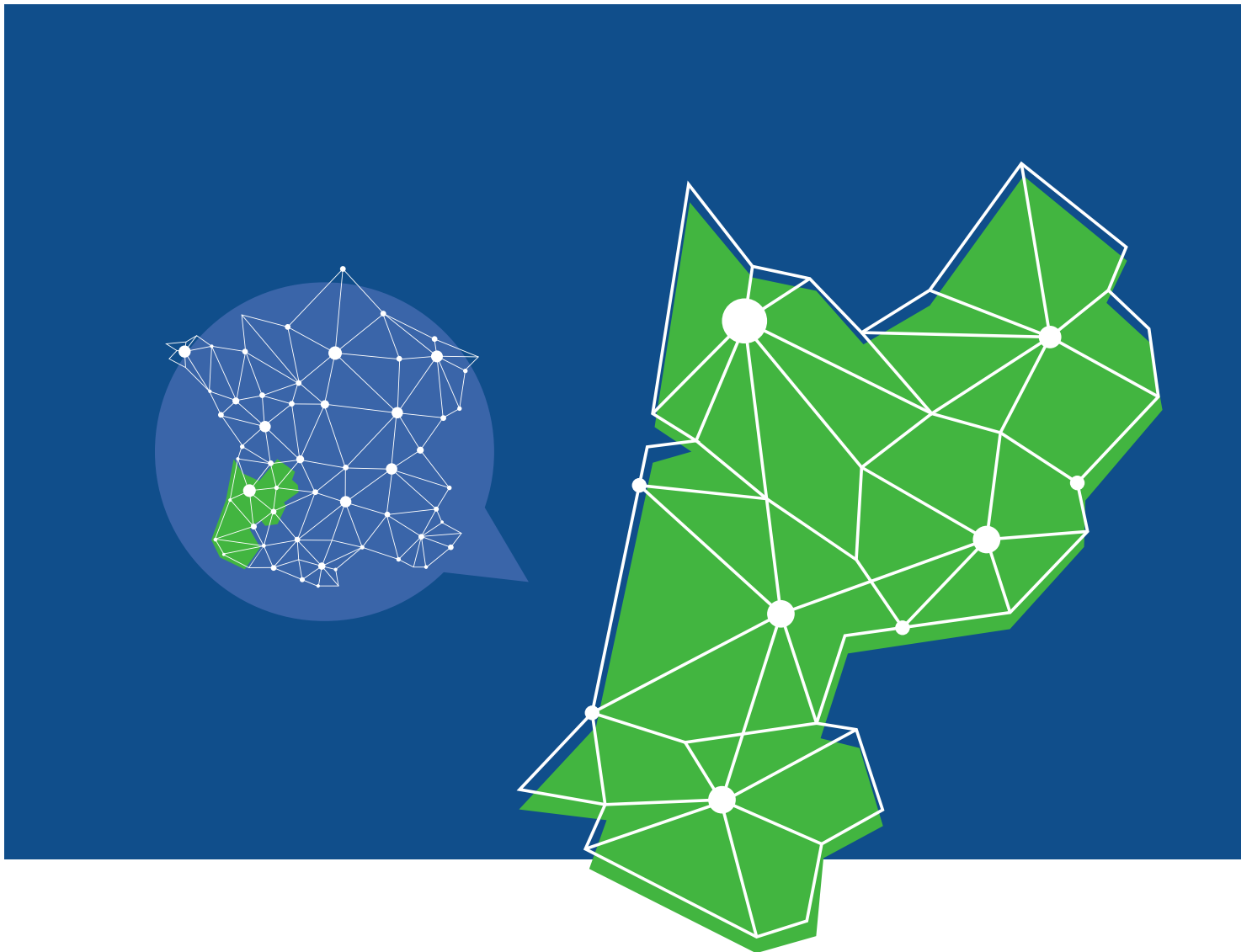

# Les lycées d'enseignement général et technologique privés dans l'académie de Bordeaux année scolaire 2025-2026 (\*)

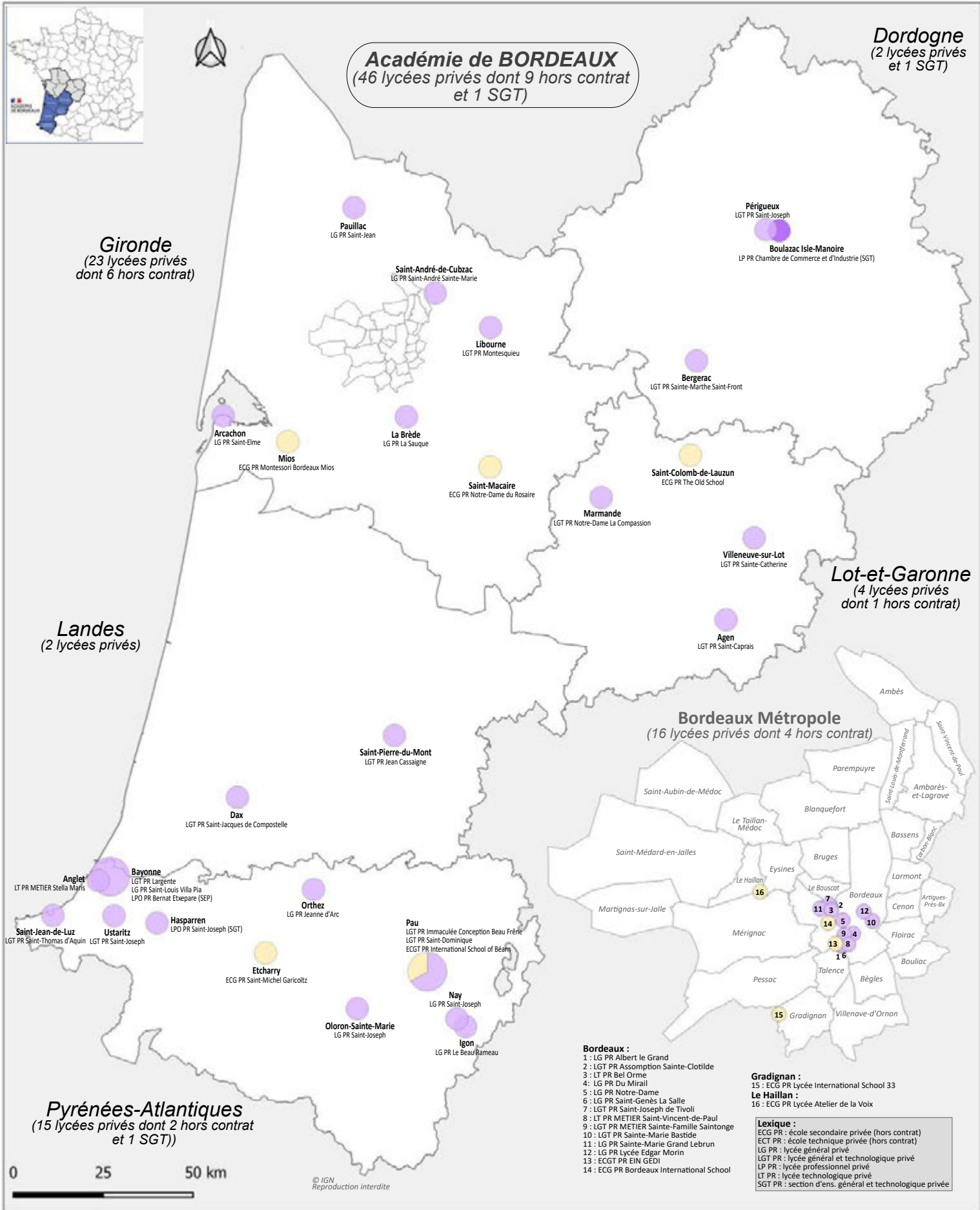

# Les lycées d'enseignement professionnel privés dans l'académie de Bordeaux année scolaire 2025-2026 (\*)

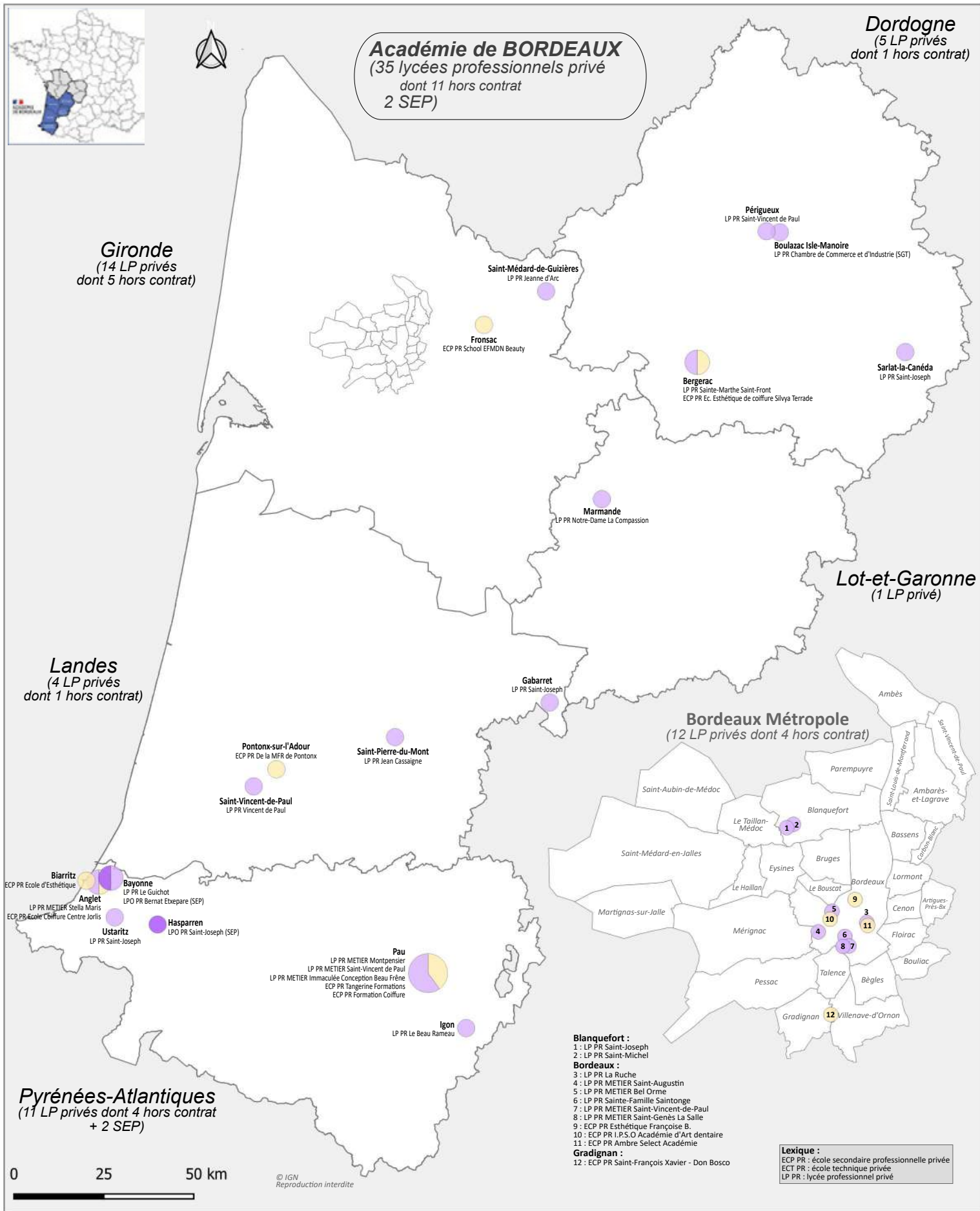

## Types de lycées :

- lycées professionnels privés sous contrat
- lycées polyvalents privés sous contrat
- lycées professionnels privés hors contrat

(\*) établissements relevant du ministère de l'Éducation nationale

## Nombre de lycées par commune (hors Bordeaux Métropole)



# Les collèges privés dans l'académie de Bordeaux - année scolaire 2025-2026 (\*)

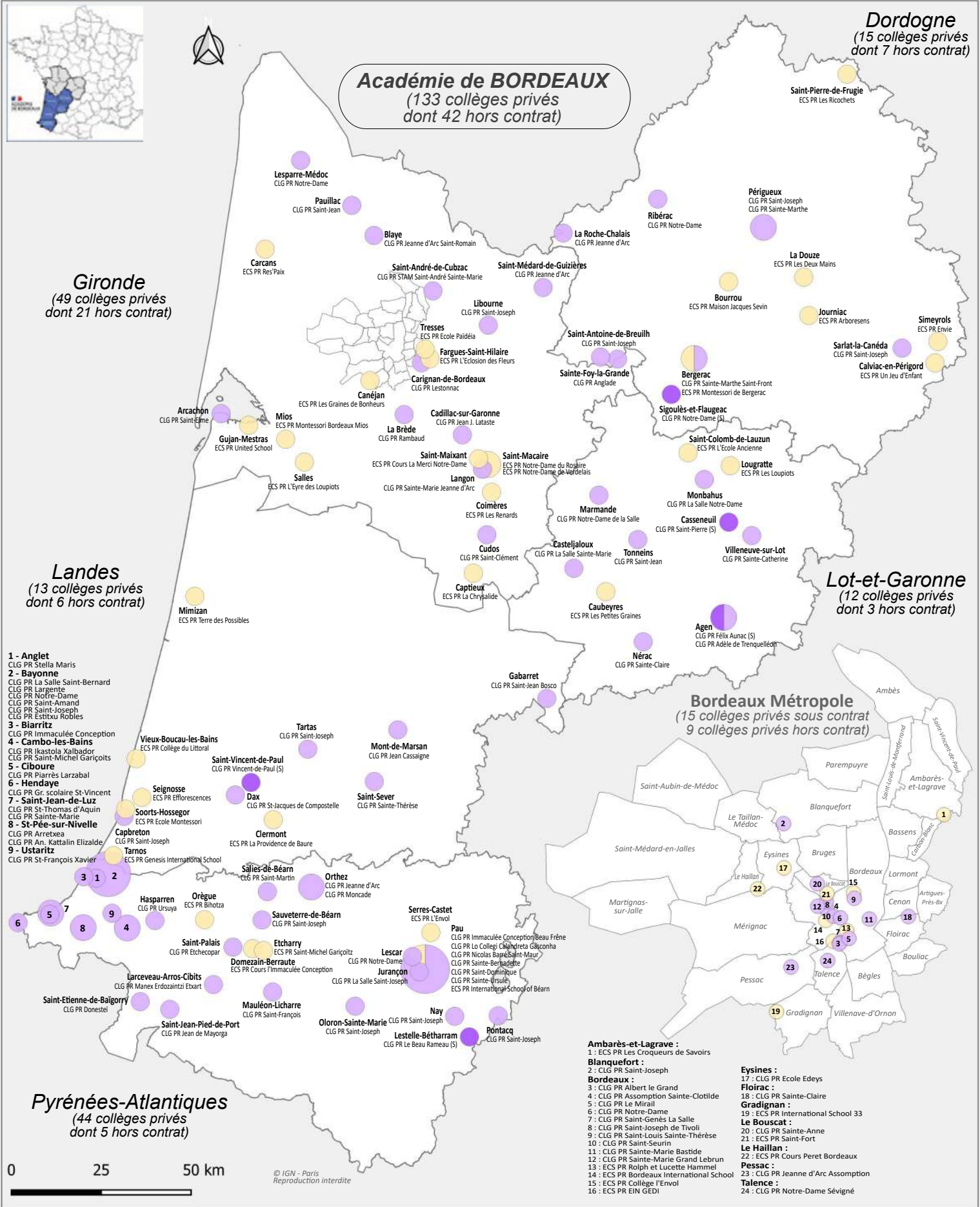

(\*) établissements relevant du ministère de l'Éducation nationale et accueillant des élèves sous statut scolaire.

# Les sections d'enseignement général et professionnel adapté (SEGPA) et les établissements régionaux d'enseignement adapté (EREA) dans l'académie de Bordeaux - année scolaire 2025-2026 (\*)

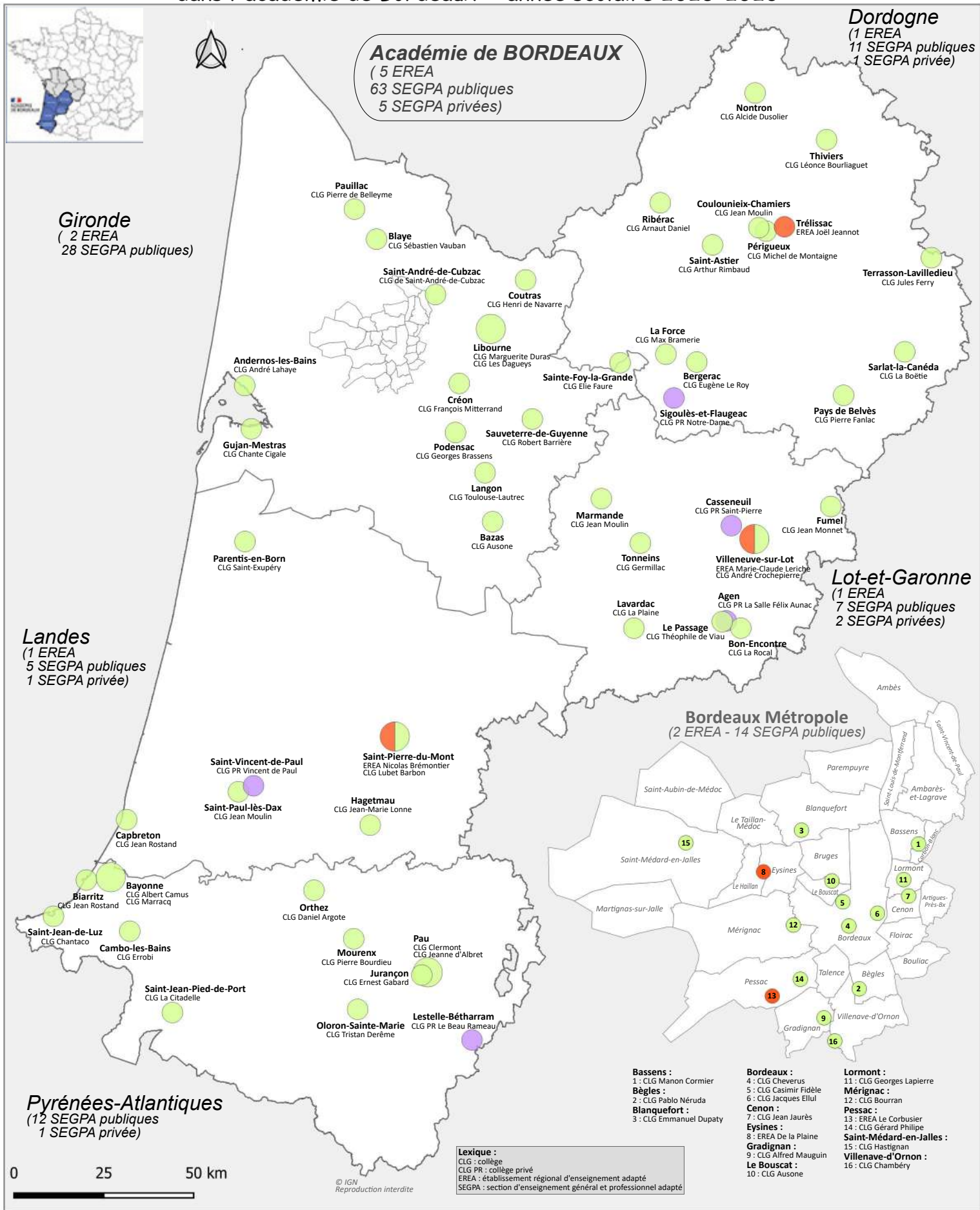

## Types d'établissements :

- SEGPA publiques
- SEGPA privées sous contrat
- EREA

## Nombre de SEGPA-EREA par commune (hors Bordeaux Métropole) :



□ départements

(\*) établissements relevant du ministère de l'Éducation nationale et accueillant des élèves sous statut scolaire.



# Département de la Dordogne

- Lycées
- Lycées professionnels
- Collèges

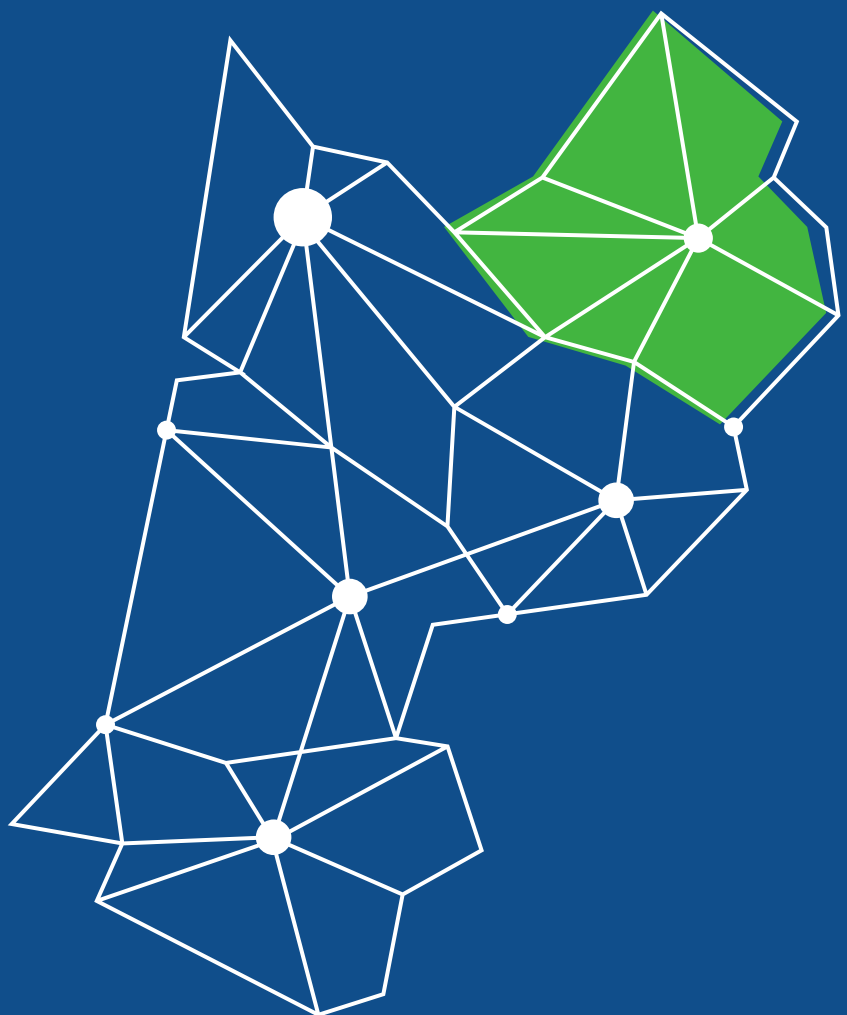

Établissement		UAI
LGT PR STE MARTHE - ST FRONT		0240076C
Adresse Ville	74 AVENUE PASTEUR BERGERAC	Code Postal Abrégé
		24100
Téléphone Chef d'établissement	05.53.61.58.00 MME BIBARD	400
Mail Site Internet	ce.0240076c@ac-bordeaux.fr http://www.smsf-bergerac.com	

Formations	Div. mono	Div. pluri	eff
2NDE GENERALE ET TECHNOLOGIQUE	0	4	90
2NDE GENERALE & TECHNO EUROPE ORIENTALE	0	4	39
PREMIERE GENERALE	0	3	84
PREMIERE GENERALE EUROPEENNE ORIENTALE	0	3	20
TERMINALE GENERALE	1	2	68
TERMINALE GENERALE EUROPEENNE ET ORIENT.	0	2	8
1-ST2S SC. & TECHNO. SANTE & SOCIAL	1	0	16
T-ST2S SC. & TECHNO. SANTE & SOCIAL	1	0	18
TOTAL	0	0	343

Hébergement	effectifs	%
Demi-pensionnaires	198	58
Externes	78	23
Internes	67	20
**TOTAL**	343	100

#### Option.sportive

Aucune option

**Langues :** ALLEMAND LV2 | ANGLAIS EUROPEEN | ANGLAIS LV1 | ANGLAIS LV2 | ESPAGNOL LV1 | ESPAGNOL LV2

Établissement		UAI
LGT PR ST JOSEPH		0240079F
Adresse	23 AVENUE GEORGES POMPIDOU	
Ville	PERIGUEUX	Code Postal 42000
Téléphone Chef d'établissement	05.53.06.84.00 M. PINGUENET	
Mail Site Internet	stjoseph.px@stjo-24.fr http://www.stjo-24.fr	

Hébergement	effectifs	%
Demi-pensionnaires	256	63
Externes	70	17
Internes	80	20
<b>**TOTAL**</b>	<b>406</b>	<b>100</b>

Formations	Div. mono	Div. pluri	eff
2NDE GENERALE ET TECHNOLOGIQUE	0	4	89
2NDE GENERALE & TECHNO EUROPE ORIENTALE	1	0	34
2NDE GENERALE & TECHNO SECTION SPORTIVE	0	4	19
PREMIERE GENERALE	0	3	73
PREMIERE GENERALE EUROPEENNE ORIENTALE	0	3	16
PREMIERE GENERALE SECTION SPORTIVE	0	3	12
TERMINALE GENERALE	0	3	65
TERMINALE GENERALE EUROPEENNE ET ORIENT.	0	3	15
TERMINALE GENERALE SECTION SPORTIVE	0	3	17
1-STMG SC. & TECHNO. MANAGEMENT GESTION	0	1	17
1STMGS MANAGEMENT GESTION SECT. SPORTIVE	0	1	2
T-STMG MERCATIQUE (MARKETING)	0	1	15
TSTMGS MERCATIQUE SECT. SPORTIVE	0	1	2
1BTS2 COMMERCE INTERNATIONAL	1	0	21
2BTS2 COMMERCE INTERNATIONAL	1	0	9
<b>TOTAL</b>	<b>0</b>	<b>0</b>	<b>406</b>

#### Options sportives

FOOTBALL

**Langues :** ALLEMAND LV2 | ANGLAIS LV1 | CHINOIS LV2 | CHINOIS LV3 | ESPAGNOL EUROPEEN | ESPAGNOL LV2

Établissement		UAI	Formations			
LP PR STE MARTHE - ST FRONT		0240094X				
Adresse	74 AVENUE PASTEUR		3EME PREPA-METIERS	1	0	25
Ville	BERGERAC	Code Postal	1CAP2 PROD.SERV.REST. (RAPID,COLL,CAFE)	1	0	5
		Abrégé	2CAP2 PROD.SERV.REST. (RAPID,COLL,CAFE)	1	0	9
Téléphone	05.53.61.58.00		2NDPRO	1	0	25
Chef d'établissement	MME BIBARD		MET.TRANSIT.NUMER.ENERG.2NDE COMM	1	0	15
Mail	ce.0240094x@ac-bordeaux.fr		1ERPRO	1	0	15
Site Internet	http://www.smsf-bergerac.com		INSTAL.CHAUF.CLIMAT.ENERG.RENOUV.			
			TLEPRO	1	0	15
			INSTAL.CHAUF.CLIMAT.ENERG.RENOUV.			
			1ERPRO MET.FROID & ENERGIES	1	0	16
			RENOUVEL.			
			TLEPRO MET.FROID & ENERGIES	1	0	14
			RENOUVEL.			
			TOTAL	0	0	124

Hébergement	effectifs	%
Demi-pensionnaires	55	44
Externes	62	50
Internes	7	6
**TOTAL**	124	100

#### Option.sportive

Aucune option

**Langues :** ANGLAIS LV1 | ESPAGNOL LV2

Établissement		UAI	Formations			
ECP PR SILVYA TERRADE		0241254H				
Adresse	72 AVENUE GÉNÉRAL DE GAULLE		1CAP2 ESTHETIQUE COSMETIQUE	0	1	7
Ville	BERGERAC	Code Postal	PARFUMERIE	0	1	1
		Abrégé	2CAP2 ESTHETIQUE COSMETIQUE	0	1	2
Téléphone	05.53.22.49.19		PARFUMERIE	0	1	2
Chef d'établissement	MME DEGREGEAS		1CAP2 METIERS DE LA COIFFURE	0	0	10
Mail	francoise.dulac@groupe-terrade.com		TOTAL	0	0	10
Site Internet	https://ecoleterrade.com/					

Hébergement	effectifs	%
Non renseigné	10	100
**TOTAL**	10	100

#### Option.sportive

Aucune option

**Langues :** Non renseignées

Établissement		UAI
LP PR CHAMBRE COM ET INDUSTRIE		0240092V
Adresse	12 AVENUE HENRI DELUC	Code Postal Abbrégé
Ville	BOULAZAC ISLE MANOIRE	
Téléphone	05.53.35.72.72	24750
Chef d'établissement	MME RANOUX	409
Mail	contact@ecoies.dordogne.cci.fr	
Site Internet	https://www.ecoies.dordogne.cci.fr	

Hébergement	effectifs	%
Externes	230	100
**TOTAL**	230	100

Formations	Div. mono	Div. pluri	eff
2STHRE SC.&TEC. HOTELLER.RESTAURAT.EURO	1	0	8
1STHRE SC.&TEC. HOTELLER.RESTAURAT. EURO	1	0	7
TSTHRE SC.&TEC. HOTELLER.RESTAURAT. EURO	1	0	13
2NDPRO MET. RELATION CLIENT 2NDE COMMUNE	2	0	54
1ERPRO METIERS DE L'ACCUEIL	1	0	21
TLEPRO METIERS DE L'ACCUEIL	1	0	17
1ERPRO MET.COM.VEN.OP.A ANI.GES.ESP.COM.	1	0	21
TLEPRO MET.COM.VEN.OP.A ANI.GES.ESP.COM.	1	0	18
1ERPRO MET.COM.VEN.OP.B PR.CL.VA.OF.COM.	1	0	20
TLEPRO MET.COM.VEN.OP.B PR.CL.VA.OF.COM.	1	0	15
1BTS2 MANAGEMENT HOTEL.-REST. 1E AN.COM	1	0	12
2BTS2 MANAG. HOTEL.REST. OPT.A RESTAUR.	1	0	7
2BTS2 MANAG. HOTEL.REST. OPT.B PR.CULIN	1	0	6
CM-NIV MISE A NIVEAU HOTEL.RESTAURATION	1	0	11
TOTAL	0	0	230

**Option sportive**

Aucune option

**Langues :** ANGLAIS EUROPEEN | ANGLAIS LV1 | ESPAGNOL LV2

Établissement		UAI
LP PR ST VINCENT DE PAUL		0240089S
Adresse	23 AVENUE G POMPIDOU	
Ville	PERIGUEUX	Code Postal 24000
Téléphone	05.53.06.84.00	Code Postal Abrégé 407
Chef d'établissement	M. PINGUENET	
Mail	stjoseph.px@stjo-24.fr	
Site Internet	http://www.stjo-24.fr	

Hébergement	effectifs	%
Demi-pensionnaires	134	61
Externes	47	22
Internes	37	17
<b>**TOTAL**</b>	<b>218</b>	<b>100</b>

Formations	Div. mono	Div. pluri	eff
3EME PREPA-METIERS	0	1	14
3EME PREPA-METIERS ULIS	0	1	1
1CAP2 METIERS DE LA COIFFURE	1	0	13
2CAP2 METIERS DE LA COIFFURE	1	0	6
2NDPRO MET.GEST.ADM.,TRA.&LOG.2NDE COMM.	0	1	12
2NPROS MET.GEST.ADM.,TRA.&LOG.2ND.COM.SP	0	1	3
1ERPRO ASSISTANC.GEST.ORGANIS.ACTIVITES	0	1	11
1EPROS ASSISTANC.GEST.ORGANIS.ACTIVI. SP	0	1	2
TLEPRO ASSISTANC.GEST.ORGANIS.ACTIVITES	0	1	14
TLPROS ASSISTANC.GEST.ORGANIS.ACTIVI. SP	0	1	1
2NPROE MET. RELATION CLT 2NDE COM EUROPE	0	1	14
2NPROS MET. RELAT. CLIENT 2NDE COMM SPOR	0	1	5
1EPROE METIERS DE L'ACCUEIL EURO	1	0	12
TLPROE METIERS DE L'ACCUEIL EURO	0	1	10
TLPROS METIERS DE L'ACCUEIL SECT SPORT	0	1	1
2NDPRO ACCOMP. SOINS-SERVICES PERSONNE	0	1	16
2NDPRO ACCOMP. SOINS-SERVICES PERS. SSS	0	1	3
1ERPRO ACCOMP. SOINS-SERVICES PERSONNE	1	0	14
TLEPRO ACCOMP. SOINS-SERVICES PERSONNE	0	1	16
TLPROS ACCOMP. SOINS-SERV. PERSONNE SSS	0	1	1
1ERPRO ESTHETIQUE COSMETIQUE PARFUMERIE	1	0	13
TLEPRO ESTHETIQUE COSMETIQUE PARFUMERIE	1	0	17
2NDPRO MET.BEAUTE&BIEN-ETRE 2NDE COMMUNE	1	0	19
TOTAL	0	0	218

Options sportives
FOOTBALL

**Langues :** ANGLAIS EUROPEEN | ANGLAIS LV1 | ESPAGNOL LV2

Établissement		UAI
LP PR ST JOSEPH		0240081H
Adresse	1 CÔTE DU ROC MOL	
Ville	SARLAT-LA-CANEDA	Code Postal 24200
Téléphone	05.53.31.33.00	Abrégé 403
Chef d'établissement	MME GRENOT-MALEVILLE	
Mail	st.jo.sarlat@wanadoo.fr	
Site Internet	www.saint-joseph-sarlat.org	

Hébergement	effectifs	%
Demi-pensionnaires	76	92
Externes	7	8
<b>**TOTAL**</b>	<b>83</b>	<b>100</b>

Formations	Div. mono	Div. pluri	eff
1CAP1 ACCOMPAG. EDUCATIF PETITE ENFANCE	1	0	6
1CAP2 ESTHETIQUE COSMETIQUE PARFUMERIE	1	0	8
2CAP2 ESTHETIQUE COSMETIQUE PARFUMERIE	1	0	15
1CAP2 METIERS DE LA COIFFURE	1	0	4
2CAP2 METIERS DE LA COIFFURE	1	0	8
2NDPRO ACCOMP. SOINS-SERVICES PERSONNE	1	0	14
1ERPRO ACCOMP. SOINS-SERVICES PERSONNE	1	0	12
TLEPRO ACCOMP. SOINS-SERVICES PERSONNE	1	0	16
<b>TOTAL</b>	<b>0</b>	<b>0</b>	<b>83</b>

**Option.sportive**

Aucune option

**Langues : ANGLAIS LV1**

Établissement		UAI	Formations			
<b>CLG PR STE MARTHE - ST FRONT</b>		0241136E		<b>Div. mono</b>	<b>Div. pluri</b>	<b>eff</b>
<b>Adresse</b>	74 AVENUE PASTEUR		6EME	6	0	167
<b>Ville</b>	BERGERAC	<b>Code Postal</b> 24100	5EME	6	0	165
<b>Téléphone</b>	05.53.61.58.00	<b>Code Postal Abrégé</b> 414	4EME	6	0	167
<b>Chef d'établissement</b>	MME BIBARD		3EME	5	0	146
<b>Mail</b>	ce.0241136e@ac-bordeaux.fr		TOTAL	0	0	645
<b>Site Internet</b>	www.smsf-bergerac.com					

Hébergement	effectifs	%
Demi-pensionnaires	530	82
Externes	90	14
Internes	25	4
<b>**TOTAL**</b>	<b>645</b>	<b>100</b>

**Option sportive**

Aucune option

**Langues :** ALLEMAND LV2 | ANGLAIS LV1 | ESPAGNOL LV2

Établissement		UAI	Formations			
<b>ECS PR MONTESSORI DE BERGERAC</b>		0241331S		<b>Div. mono</b>	<b>Div. pluri</b>	<b>eff</b>
<b>Adresse</b>	CHEMIN DE PORT DE CLAUTRE		6EME	1	0	2
<b>Ville</b>	BERGERAC	<b>Code Postal</b> 24100	TOTAL	0	0	2
<b>Téléphone</b>	06.86.83.94.97	<b>Code Postal Abrégé</b>				
<b>Chef d'établissement</b>	MME NITTEL					
<b>Mail</b>	contact@montessori-bergerac.com					
<b>Site Internet</b>	http://www.montessori-bergerac.com					

Hébergement	effectifs	%
Non renseigné	2	100
<b>**TOTAL**</b>	<b>2</b>	<b>100</b>

**Option sportive**

Aucune option

**Langues :** Non renseignées

Établissement		UAI	Formations		
			Div. mono	Div. pluri	eff
<b>ECS PR "MAISON JACQUES SEVIN"</b>		0241357V			
<b>Adresse</b>	89 IMPASSE DE L'ABBÉ CHAVEROU		1	0	5
<b>Ville</b>	BOURROU	<b>Code Postal</b> 24110	0	0	5
<b>Téléphone</b>	06.16.99.75.68	<b>Code Postal</b>			
<b>Chef d'établissement</b>	MME SOUBRAT	<b>Abrégé</b>			
<b>Mail</b>	contact@maisonjacquessevin.org				
<b>Site Internet</b>					

Hébergement	effectifs	%
Non renseigné	5	100
<b>**TOTAL**</b>	<b>5</b>	<b>100</b>

**Option sportive**

Aucune option

**Langues :** *Non renseignées*

Établissement		UAI	Formations		
			Div. mono	Div. pluri	eff
<b>ECS PR UN JEU D'ENFANT</b>		0241317B			
<b>Adresse</b>	3 PLACE DU 19 MARS 1962		1	0	1
<b>Ville</b>	CALVIAC-EN-PERIGORD	<b>Code Postal</b> 24370	0	0	1
<b>Téléphone</b>	06.95.97.75.63	<b>Code Postal</b>			
<b>Chef d'établissement</b>	MME LARRICQ	<b>Abrégé</b> 420			
<b>Mail</b>	jeudenfant24@gmail.com				
<b>Site Internet</b>					

Hébergement	effectifs	%
Non renseigné	1	100
<b>**TOTAL**</b>	<b>1</b>	<b>100</b>

**Option sportive**

Aucune option

**Langues :** *Non renseignées*

Établissement		UAI	Formations		Div. mono	Div. pluri	eff
<b>ECS PR ARBORESENS</b>		0241360Y	6EME	0	1	7	
<b>Adresse</b>	109 PLACE SAINT SATURNIN		5EME	0	1	3	
<b>Ville</b>	JOURNIAC	<b>Code Postal</b> 24260	4EME	0	1	2	
<b>Téléphone</b>	06.88.87.52.39	<b>Code Postal Abrégé</b>	TOTAL	0	0	12	
<b>Chef d'établissement</b>	MME PERALES						
<b>Mail</b>	college.arboresens@gmail.com						
<b>Site Internet</b>							

Hébergement	effectifs	%
Non renseigné	12	100
<b>**TOTAL**</b>	12	100

**Option.sportive**

Aucune option

**Langues :** *Non renseignées*

Établissement		UAI	Formations		Div. mono	Div. pluri	eff
<b>CLG PR JEANNE D ARC</b>		0240083K	6EME	1	0	30	
<b>Adresse</b>	PLACE EMILE CHEYLUD		5EME	1	0	32	
<b>Ville</b>	LA ROCHE-CHALAIS	<b>Code Postal</b> 24490	4EME	1	0	26	
<b>Téléphone</b>	05.53.91.30.79	<b>Code Postal Abrégé</b> 404	3EME	1	0	19	
<b>Chef d'établissement</b>	MME FAUCHEUX-VOUDON		TOTAL	0	0	107	
<b>Mail</b>	ce.0240083k@ac-bordeaux.fr						
<b>Site Internet</b>	http://www.jda24.fr						

Hébergement	effectifs	%
Demi-pensionnaires	31	29
Externes	76	71
<b>**TOTAL**</b>	107	100

**Option.sportive**

Aucune option

**Langues :** ANGLAIS LV1 | ESPAGNOL LV2

Établissement		UAI	Formations			
			Div. mono	Div. pluri	eff	
<b>CLG PR STE MARTHE</b>		0240077D				
<b>Adresse</b>	2 RUE DES GLADIATEURS		6EME	3	0	92
<b>Ville</b>	PERIGUEUX	<b>Code Postal</b> 24000	5EME	3	0	86
<b>Téléphone</b>	05.53.45.41.80	<b>Abrégé</b> 401	4EME	3	0	80
<b>Chef d'établissement</b>	M. PINGUENET		3EME	3	0	67
<b>Mail</b>	accueil@stmpx.fr		TOTAL	0	0	325
<b>Site Internet</b>	http://www.stmpx.fr					

Hébergement	effectifs	%
Demi-pensionnaires	295	91
Externes	30	9
<b>**TOTAL**</b>	<b>325</b>	<b>100</b>

**Option sportive**

Aucune option

**Langues :** ALLEMAND LV2 | ANGLAIS LV1 | ESPAGNOL LV2

Établissement		UAI	Formations			
			Div. mono	Div. pluri	eff	
<b>CLG PR ST JOSEPH</b>		0241075N				
<b>Adresse</b>	23 AVENUE GEORGES POMPIDOU		6EME	2	2	131
<b>Ville</b>	PERIGUEUX	<b>Code Postal</b> 24000	6EME ULIS	0	2	5
<b>Téléphone</b>	05.53.06.84.00	<b>Abrégé</b> 412	5EME	1	3	114
<b>Chef d'établissement</b>	M. PINGUENET		5EME ULIS	0	3	3
<b>Mail</b>	stjoseph.px@stjo-24.fr		4EME	2	2	119
<b>Site Internet</b>	http://www.stjo-24.fr		4EME ULIS	0	2	2
			3EME	3	1	118
			3EME ULIS	0	1	2
			TOTAL	0	0	494

Hébergement	effectifs	%
Demi-pensionnaires	453	92
Externes	32	6
Internes	9	2
<b>**TOTAL**</b>	<b>494</b>	<b>100</b>

**Option sportive**

Aucune option

**Langues :** ALLEMAND LV2 | ANGLAIS LV1 | CHINOIS LV2 | ESPAGNOL LV2

Établissement		UAI	Formations			
			Div. mono	Div. pluri	eff	
<b>CLG PR NOTRE DAME</b>		0240086N				
<b>Adresse</b>	8 RUE COULEAU		6EME	0	1	7
<b>Ville</b>	RIBERAC	<b>Code Postal</b> 24600	6EME BILANGUE	0	1	14
<b>Téléphone</b>	05.53.90.02.86	<b>Abrégé</b> 405	5EME	1	0	16
<b>Chef d'établissement</b>	MME ROBINET		4EME	1	0	10
<b>Mail</b>	direction@notredame-riberac.fr		3EME	1	0	18
<b>Site Internet</b>	http://www.notredame-riberac.fr		TOTAL	0	0	65

Hébergement	effectifs	%
Demi-pensionnaires	38	58
Externes	12	18
Internes	15	23
<b>**TOTAL**</b>	<b>65</b>	<b>100</b>

**Option sportive**

Aucune option

**Langues :** ALLEMAND LV2 | ANGLAIS LV1 | ESPAGNOL LV2

Établissement		UAI	Formations			
			Div. mono	Div. pluri	eff	
<b>CLG PR ST JOSEPH</b>		0240087P				
<b>Adresse</b>	32 RUE DE LA CARRIÈRE		6EME	2	0	53
<b>Ville</b>	SAINT-ANTOINE-DE-BREUILH	<b>Code Postal</b> 24230	5EME	2	0	53
<b>Téléphone</b>	05.53.24.81.25	<b>Abrégé</b> 406	4EME	2	0	32
<b>Chef d'établissement</b>	M. LAJOU		3EME	2	0	43
<b>Mail</b>	ce.0240087p@ac-bordeaux.fr		TOTAL	0	0	181
<b>Site Internet</b>	https://www.stjoseph-sab.fr/					

Hébergement	effectifs	%
Demi-pensionnaires	147	81
Externes	34	19
<b>**TOTAL**</b>	<b>181</b>	<b>100</b>

**Option sportive**

Aucune option

**Langues :** ALLEMAND LV1 | ANGLAIS LV1 | ANGLAIS LV2 | ESPAGNOL LV2

Établissement		UAI	Formations			
			Div. mono	Div. pluri	eff	
<b>ECS PR LES RICOCHETS</b>		0241356U				
<b>Adresse</b>	193 RUE DE LA SOURCE		6EME	0	1	5
	FROIDE		5EME	0	1	4
<b>Ville</b>	SAINT-PIERRE-DE-FRUGIE	<b>Code Postal</b> 24450	4EME	0	1	2
		<b>Code Postal Abrégé</b>	TOTAL	0	0	11
<b>Téléphone</b>	06.66.25.98.26					
<b>Chef d'établissement</b>	MME FRICONNET					
<b>Mail</b>	unautrecollege@protonmail.com					
<b>Site Internet</b>						

Hébergement	effectifs	%
Non renseigné	11	100
<b>**TOTAL**</b>	11	100

**Option sportive**

Aucune option

**Langues :** *Non renseignées*

Établissement		UAI	Formations			
			Div. mono	Div. pluri	eff	
<b>CLG PR ST JOSEPH</b>		0241076P				
<b>Adresse</b>	1 CÔTE DU ROC MOL		6EME BILANGUE	2	0	39
<b>Ville</b>	SARLAT-LA-CANEDA	<b>Code Postal</b> 24200	5EME	2	0	54
		<b>Code Postal Abrégé</b> 413	4EME	2	0	58
<b>Téléphone</b>	05.53.31.33.00		3EME	2	0	62
<b>Chef d'établissement</b>	MME GRENOT-MALEVILLE		TOTAL	0	0	213
<b>Mail</b>	st.jo.sarlat@wanadoo.fr					
<b>Site Internet</b>	www.saint-joseph-sarlat.org					

Hébergement	effectifs	%
Demi-pensionnaires	211	99
Externes	2	1
<b>**TOTAL**</b>	213	100

**Option sportive**

Aucune option

**Langues :** ANGLAIS LV1 | ESPAGNOL LV2

Établissement		UAI	Formations			
<b>CLG PR NOTRE DAME</b>		0240924Z		<b>Div. mono</b>	<b>Div. pluri</b>	<b>eff</b>
<b>Adresse</b>	30 ROUTE DE NOTRE DAME		6EME	3	0	48
<b>Ville</b>	SIGOULES-ET-FLAUGEAC	<b>Code Postal</b> 24240	5EME	3	0	69
<b>Téléphone</b>	05.53.73.43.60	<b>Abrégé</b> 411	4EME	2	0	41
<b>Chef d'établissement</b>	M. ROUSSEAU		3EME	2	0	41
<b>Mail</b>	ce.0240924z@ac-bordeaux.fr		6EME SEGPA	1	0	4
<b>Site Internet</b>	www.lecluzeau.com		5EME SEGPA	1	0	10
			4EME SEGPA	1	0	9
			3EME SEGPA	1	0	11
			TOTAL	0	0	233

Hébergement	effectifs	%
Demi-pensionnaires	182	78
Externes	10	4
Internes	41	18
<b>**TOTAL**</b>	<b>233</b>	<b>100</b>

**Option sportive**

Aucune option

**Langues :** ANGLAIS LV1 | ESPAGNOL LV2

Établissement		UAI	Formations			
<b>ECS PR ENVIE</b>		0241355T		<b>Div. mono</b>	<b>Div. pluri</b>	<b>eff</b>
<b>Adresse</b>	405 ROUTE DU BOURG		6EME	1	0	3
<b>Ville</b>	SIMEYROLS	<b>Code Postal</b> 24370	TOTAL	0	0	3
<b>Téléphone</b>	06.50.81.50.14	<b>Abrégé</b>				
<b>Chef d'établissement</b>	MME DESCHAMPS					
<b>Mail</b>	ecoleenvie.audrey@gmail.com					
<b>Site Internet</b>						

Hébergement	effectifs	%
Non renseigné	3	100
<b>**TOTAL**</b>	<b>3</b>	<b>100</b>

**Option sportive**

Aucune option

**Langues :** Non renseignées

# Département de la Gironde

- Lycées
- Lycées professionnels
- Collèges

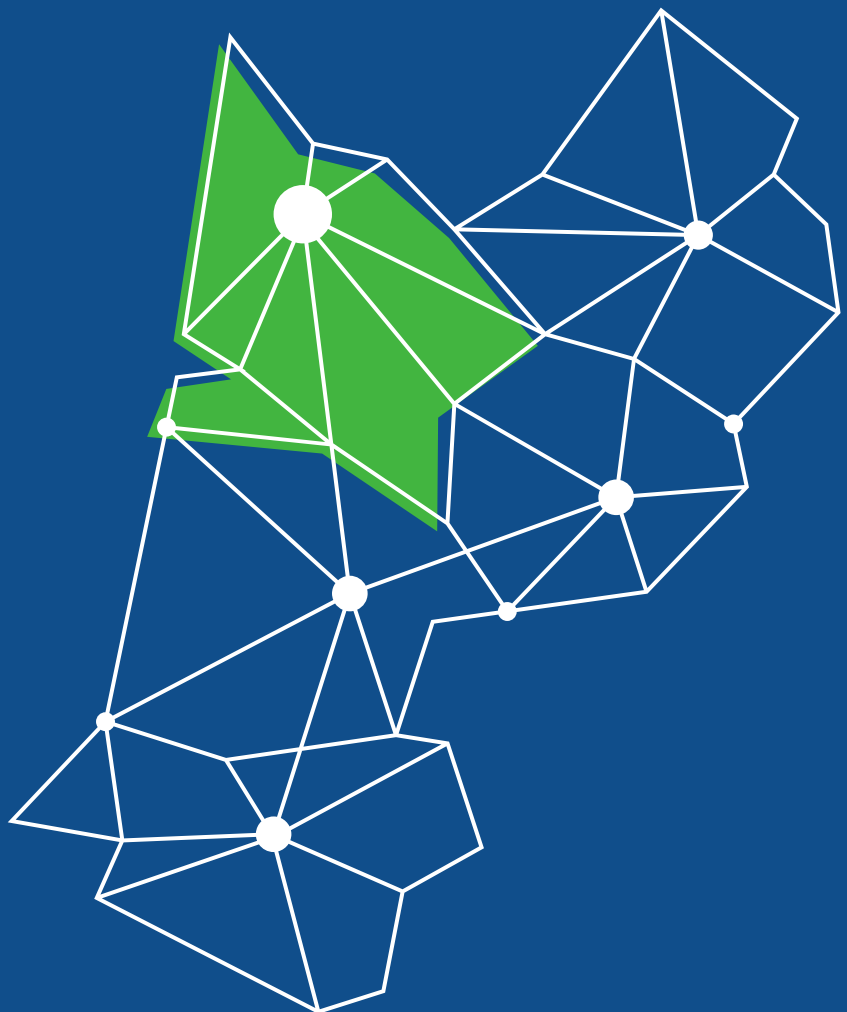

Établissement			UAI
<b>LG PR ST ELME</b>			0331488N
<b>Adresse</b>	50 BOULEVARD DEGANNE		
<b>Ville</b>	ARCACHON	<b>Code Postal</b>	33120
<b>Téléphone</b>	05.56.54.92.23	<b>Abrégé</b>	421
<b>Chef d'établissement</b>	M. SENNES		
<b>Mail</b>	ce.0331488N@ac-bordeaux.fr		
<b>Site Internet</b>	www.stelme.fr		

Formations	Div. mono	Div. pluri	eff
2NDE GENERALE ET TECHNOLOGIQUE	1	3	75
2NDE GENERALE & TECHNO EUROPE ORIENTALE	0	3	63
PREMIERE GENERALE	2	2	66
PREMIERE GENERALE EUROPEENNE ORIENTALE	0	2	35
TERMINALE GENERALE	0	4	78
TERMINALE GENERALE EUROPEENNE ET ORIENT.	0	4	35
<b>TOTAL</b>	<b>0</b>	<b>0</b>	<b>352</b>

Hébergement	effectifs	%
Demi-pensionnaires	56	16
Externes	296	84
<b>**TOTAL**</b>	<b>352</b>	<b>100</b>

**Option.sportive**

Aucune option

**Langues :** ALLEMAND LV1 | ALLEMAND LV2 | ANGLAIS EUROPEEN | ANGLAIS LV1 | ANGLAIS LV2 | ESPAGNOL EUROPEEN | ESPAGNOL LV2

Établissement			UAI
<b>LG PR ALBERT LE GRAND</b>			0331491S
<b>Adresse</b>	189 RUE DE SAINT GENES		
<b>Ville</b>	BORDEAUX	<b>Code Postal</b>	33000
<b>Téléphone</b>	05.56.96.38.62	<b>Abrégé</b>	423
<b>Chef d'établissement</b>	M. ENTZ		
<b>Mail</b>	ce.0331491S@ac-bordeaux.fr		
<b>Site Internet</b>	https://www.albert-le-grand.com/		

Formations	Div. mono	Div. pluri	eff
2NDE GENERALE ET TECHNOLOGIQUE	2	0	50
PREMIERE GENERALE	2	0	36
TERMINALE GENERALE	2	0	34
<b>TOTAL</b>	<b>0</b>	<b>0</b>	<b>120</b>

Hébergement	effectifs	%
Demi-pensionnaires	59	49
Externes	27	22
Internes	34	28
<b>**TOTAL**</b>	<b>120</b>	<b>100</b>

**Option.sportive**

Aucune option

**Langues :** ALLEMAND LV2 | ANGLAIS LV1 | ESPAGNOL LV2 | ITALIEN LV3

Établissement		UAI
<b>LG PR ST GENES LA SALLE</b>		0331493U
<b>Adresse</b>	160 RUE DE SAINT GENES	
<b>Ville</b>	BORDEAUX	<b>Code Postal</b> 33081
<b>Téléphone</b>	05.56.33.84.84	<b>Abrégé</b> 425
<b>Chef d'établissement</b>	M. Riant	
<b>Mail</b>	ce.0331493U@ac-bordeaux.fr	
<b>Site Internet</b>	www.saint-genes.com	

Formations	Div. mono	Div. pluri	eff
2NDE GENERALE ET TECHNOLOGIQUE	4	4	210
2NDE GENERALE & TECHNO EUROPE ORIENTALE	0	4	73
PREMIERE GENERALE	1	6	177
PREMIERE GENERALE EUROPEENNE ORIENTALE	0	6	75
TERMINALE GENERALE	0	7	149
TERMINALE GENERALE EUROPEENNE ET ORIENT.	0	7	79
<b>TOTAL</b>	<b>0</b>	<b>0</b>	<b>763</b>

Hébergement	effectifs	%
Demi-pensionnaires	355	47
Externes	408	53
<b>**TOTAL**</b>	<b>763</b>	<b>100</b>

**Option sportive**  
Aucune option

**Languages :** ALLEMAND LV2 | ALLEMAND LV3 | ANGLAIS EUROPEEN | ANGLAIS LV1 | ANGLAIS LV2 | CHINOIS LV3 | ESPAGNOL LV1 | ESPAGNOL LV2

Établissement		UAI
LGT PR ASSOMPTION - STE CLOTILDE		0331495W
Adresse	370 BOULEVARD PRESIDENT WILSON	
Ville	BORDEAUX	Code Postal 33073
Téléphone	05.56.48.77.77	Code Abrégé 426
Chef d'établissement M. GRILLE		
Mail ce.0331495W@ac-bordeaux.fr		
Site Internet www.assomption-bordeaux.com		

Hébergement	effectifs	%
Demi-pensionnaires	550	43
Externes	637	50
Internes	90	7
<b>**TOTAL**</b>	<b>1277</b>	<b>100</b>

Formations	Div. mono	Div. pluri	eff
2NDE GENERALE ET TECHNOLOGIQUE	4	6	268
2NDE GENERALE & TECHNO INTERNATIONALE	2	0	64
2NDE GENERALE & TECHNO EUROPE ORIENTALE	0	6	81
PREMIERE GENERALE	1	9	192
PREMIERE GENERALE EUROPEENNE ORIENTALE	0	7	80
PREMIERE GENERALE BAC FRANCAIS INTERNAT.	0	2	58
TERMINALE GENERALE	2	7	220
TERMINALE GENERALE EUROPEENNE ET ORIENT.	0	7	64
TERMINALE GENERALE BAC FRANCAIS INTERNAT	1	0	30
1-STMG SC. & TECHNO. MANAGEMENT GESTION	0	2	41
1STMGE SC. & TECHNO. MANAG. GEST. EURO	0	2	24
T-STMG MERCATIQUE (MARKETING)	0	2	40
TSTMGE MERCATIQUE (MARKETING) EUROPEENNE	0	2	24
1BTS2 COMMERCE INTERNATIONAL	1	0	16
2BTS2 COMMERCE INTERNATIONAL	1	0	18
1BTS2 MANAGEMENT COMMERC. OPERATIONNEL	1	0	34
2BTS2 MANAGEMENT COMMERC. OPERATIONNEL	1	0	23
TOTAL	0	0	1277

**Option sportive**

Aucune option

**Langues :** ALLEMAND EUROPEEN | ALLEMAND LV2 | ALLEMAND LV3 | ANGLAIS EUROPEEN | ANGLAIS INTERNATIONAL | ANGLAIS LV SECTION | ANGLAIS LV1 | ANGLAIS LV2 | ESPAGNOL EUROPEEN | ESPAGNOL LV1 | ESPAGNOL LV2 | ESPAGNOL LV3 | ITALIEN LV2 | ITALIEN LV3 | JAPONAIS LV3

Établissement		UAI
<b>LG PR DU MIRAIL</b>		0331498Z
<b>Adresse</b>	36 RUE DU MIRAIL	
<b>Ville</b>	BORDEAUX	<b>Code Postal</b> 33000
<b>Téléphone</b>	05.56.92.27.83	<b>Abrégé</b> 427
<b>Chef d'établissement</b>	M. COUCHARRIERE	
<b>Mail</b>	ce.0331498Z@ac-bordeaux.fr	
<b>Site Internet</b>	http://www.le-mirail.fr	

Hébergement	effectifs	%
Externes	1006	100
Internes	1	0
<b>**TOTAL**</b>	<b>1007</b>	<b>100</b>

Formations	Div. mono	Div. pluri	eff
2NDE GENERALE ET TECHNOLOGIQUE	7	1	289
2NDE GENERALE & TECHNOLOGIQUE ULIS	0	1	1
PREMIERE GENERALE	5	0	184
TERMINALE GENERALE	5	0	182
1STD2A SC.& TEC.DESIGN-ARTS APPLIQ	2	0	77
TSTD2A SC.& TEC.DESIGN-ARTS APPLIQ	2	0	78
1MADE3 DN MADE - GRAPHISME	1	0	24
2MADE3 DN MADE - GRAPHISME	1	0	21
3MADE3 DN MADE - GRAPHISME	1	0	27
1MADE3 DN MADE - ESPACE	2	0	47
2MADE3 DN MADE - ESPACE	2	0	40
3MADE3 DN MADE - ESPACE	2	0	37
<b>TOTAL</b>	<b>0</b>	<b>0</b>	<b>1007</b>

**Option.sportive**  
Aucune option

**Langues :** ALLEMAND LV1 | ALLEMAND LV2 | ANGLAIS LV1 | ANGLAIS LV2 | CHINOIS LV2 | CHINOIS LV3 | COREEN LV3 | ESPAGNOL LV1 | ESPAGNOL LV2 | ITALIEN LV2 | ITALIEN LV3 | PORTUGAIS LV2 | PORTUGAIS LV3

Établissement		UAI
<b>LG PR NOTRE DAME</b>		0331499A
<b>Adresse</b>	13 RUE CASTEJA	
<b>Ville</b>	BORDEAUX	<b>Code Postal</b> 33000
<b>Téléphone</b>	05.56.00.69.00	<b>Abrégé</b> 428
<b>Chef d'établissement</b>	M. LOMBARD	
<b>Mail</b>	directiongenerale@notredamebordeaux.com	
<b>Site Internet</b>	www.notredamebordeaux.com	

Hébergement	effectifs	%
Demi-pensionnaires	74	57
Externes	34	26
Internes	21	16
<b>**TOTAL**</b>	<b>129</b>	<b>100</b>

Formations	Div. mono	Div. pluri	eff
2NDE GENERALE ET TECHNOLOGIQUE	1	1	42
2NDE GENERALE & TECHNO EUROPE ORIENTALE	0	1	10
PREMIERE GENERALE	0	2	30
PREMIERE GENERALE EUROPEENNE ORIENTALE	0	2	11
TERMINALE GENERALE	1	1	28
TERMINALE GENERALE EUROPEENNE ET ORIENT.	0	1	8
<b>TOTAL</b>	<b>0</b>	<b>0</b>	<b>129</b>

**Option.sportive**  
Aucune option

**Langues :** ALLEMAND LV2 | ANGLAIS EUROPEEN | ANGLAIS LV1 | ANGLAIS LV2 | ESPAGNOL LV1 | ESPAGNOL LV2

Établissement			UAI
<b>LGT PR STE MARIE BASTIDE</b>			0331501C
<b>Adresse</b>	45 RUE DE DIJON		
<b>Ville</b>	BORDEAUX	<b>Code Postal</b>	33100
<b>Téléphone</b>	05.57.80.12.00	<b>Abrégé</b>	430
<b>Chef d'établissement</b>	M. VALADE		
<b>Mail</b>	ce.0331501C@ac-bordeaux.fr		
<b>Site Internet</b>	www.smb33.fr		

Hébergement	effectifs	%
Externes	1080	100
<b>**TOTAL**</b>	<b>1080</b>	<b>100</b>

Formations	Div. mono	Div. pluri	eff
2NDE GENERALE ET TECHNOLOGIQUE	7	0	235
2NDE GENERALE & TECHNO EUROPE ORIENTALE	2	0	68
PREMIERE GENERALE	2	5	162
PREMIERE GENERALE EUROPEENNE ORIENTALE	0	5	58
TERMINALE GENERALE	2	5	127
TERMINALE GENERALE EUROPEENNE ET ORIENT.	0	5	65
1-STMG SC. & TECHNO. MANAGEMENT GESTION	1	1	67
1STMG SC. & TECHNO. MANAG. GEST. EURO	0	1	3
1-ST2S SC. & TECHNO. SANTE & SOCIAL	0	1	30
1ST2SE SC. & TECHNO. SANTE & SOCIAL EURO	0	1	2
T-STMG GESTION ET FINANCE	0	2	20
TSTMGE GESTION ET FINANCE EUROPEENNE	0	1	3
T-STMG MERCATIQUE (MARKETING)	0	2	29
TSTMGE MERCATIQUE (MARKETING) EUROPEENNE	0	1	1
T-STMG RESSOUR. HUMAINES & COMMUNICATION	0	2	16
TSTMGE RESSOUR. HUMAINES & COMM. EURO	0	1	1
T-ST2S SC. & TECHNO. SANTE & SOCIAL	0	1	29
TST2SE SC. & TECHNO. SANTE & SOCIAL EURO	0	1	5
1BTS2 MANAGEMENT COMMERC. OPERATIONNEL	1	0	35
2BTS2 MANAGEMENT COMMERC. OPERATIONNEL	1	0	30
1BTS2 COMMUNICATION	1	0	36
2BTS2 COMMUNICATION	1	0	32
1BTS2 SERVICES & PREST.SANIT.& SOCIAL	1	0	13
2BTS2 SERVICES & PREST.SANIT.& SOCIAL	1	0	13
<b>TOTAL</b>	<b>0</b>	<b>0</b>	<b>1080</b>

**Option sportive**  
Aucune option

**Langues :** ALLEMAND LV1 | ALLEMAND LV2 | ANGLAIS EUROPEEN | ANGLAIS LV1 | ANGLAIS LV2 | ESPAGNOL EUROPEEN | ESPAGNOL LV1 | ESPAGNOL LV2

Établissement		UAI	Formations			
<b>LGT PR ST JOSEPH DE TIVOLI</b>		0331502D		<b>Div. mono</b>	<b>Div. pluri</b>	<b>eff</b>
<b>Adresse</b>	40 AVENUE D EYSINES		2NDE GENERALE ET TECHNOLOGIQUE	5	2	211
<b>Ville</b>	BORDEAUX	<b>Code Postal</b> 33073	2NDE GENERALE & TECHNO EUROPE ORIENTALE	0	2	20
<b>Téléphone</b>	05.56.08.04.40	<b>Code Postal Abrégé</b> 431	PREMIERE GENERALE	4	2	172
<b>Chef d'établissement</b>	M. LIGUORI		PREMIERE GENERALE EUROPEENNE ORIENTALE	0	2	15
<b>Mail</b>	ce.0331502D@ac-bordeaux.fr		PREMIERE GENERALE DARFI	1	0	6
<b>Site Internet</b>	www.tivoli-33.org		TERMINALE GENERALE	4	2	195
			TERMINALE GENERALE EUROPEENNE ET ORIENT.	0	2	7
			TERMINALE GENERALE DARFI	1	0	9
			1-STMG SC. & TECHNO. MANAGEMENT GESTION	1	0	28
			1STMGR SC. & TECHNO. MANAG GESTION DARFI	1	0	1
			T-STMG GESTION ET FINANCE	1	0	29
			1BTS2 COMPTABILITE ET GESTION	1	0	35
			2BTS2 COMPTABILITE ET GESTION	1	0	16
			<b>TOTAL</b>	<b>0</b>	<b>0</b>	<b>744</b>

Hébergement	effectifs	%
Externes	716	96
Internes	28	4
<b>**TOTAL**</b>	<b>744</b>	<b>100</b>

Option sportive
Aucune option

**Langues :** ALLEMAND EUROPEEN | ALLEMAND LV1 | ALLEMAND LV2 | ALLEMAND LV3 | ANGLAIS LV1 | ANGLAIS LV2 | CHINOIS LV3 | ESPAGNOL LV1 | ESPAGNOL LV2 | ESPAGNOL LV3

Établissement		UAI	Formations			
<b>LG PR STE MARIE GRAND LEBRUN</b>		0331503E		<b>Div. mono</b>	<b>Div. pluri</b>	<b>eff</b>
<b>Adresse</b>	164 AVENUE CHARLES DE GAULLE		2NDE GENERALE ET TECHNOLOGIQUE	1	7	197
<b>Ville</b>	BORDEAUX	<b>Code Postal</b> 33073	2NDE GENERALE & TECHNO EUROPE ORIENTALE	0	7	67
<b>Téléphone</b>	05.56.08.32.13	<b>Code Postal Abrégé</b> 432	PREMIERE GENERALE	0	7	139
<b>Chef d'établissement</b>	MME MELLIN		PREMIERE GENERALE EUROPEENNE ORIENTALE	0	7	68
<b>Mail</b>	ce.0331503e@ac-bordeaux.fr		TERMINALE GENERALE	0	7	139
<b>Site Internet</b>	http://www.grandlebrun.com		TERMINALE GENERALE EUROPEENNE ET ORIENT.	0	7	72
			CPGE1 MPSI (MATH. PHYS. SC.INGENIEUR)	1	0	44
			CPGE2 MP (MATHEMATIQUE ET PHYSIQUE)	1	0	43
			CPGE1 CL. PREPAR.	2	0	68
			ECON.&COMMERC.GENER.			
			CPGE2 CL. PREPAR.	2	0	68
			ECON.&COMMERC.GENER.			
			<b>TOTAL</b>	<b>0</b>	<b>0</b>	<b>905</b>

Hébergement	effectifs	%
Demi-pensionnaires	606	67
Externes	299	33
<b>**TOTAL**</b>	<b>905</b>	<b>100</b>

Option sportive
Aucune option

**Langues :** ALLEMAND LV2 | ANGLAIS EUROPEEN | ANGLAIS LV1 | CHINOIS LV2 | CHINOIS LV3 | ESPAGNOL EUROPEEN | ESPAGNOL LV2 | ESPAGNOL LV3 | RUSSE LV2

Établissement		UAI	Formations											
			Div. mono	Div. pluri	eff									
<b>LGT PR METIER STE FAMILLE SAINTONGE</b>		0331556M												
<b>Adresse</b>	12 RUE DE SAINTONGE													
<b>Ville</b>	BORDEAUX	<b>Code Postal</b> 33000												
<b>Téléphone</b>	05.56.99.39.29	<b>Code Postal Abrégé</b> 448												
<b>Chef d'établissement</b>	MME DION-LAMANT													
<b>Mail</b>	ce.0331556M@ac-bordeaux.fr													
<b>Site Internet</b>	www.lyceesaintefamille.com													
<table border="1"> <thead> <tr> <th>Hébergement</th> <th>effectifs</th> <th>%</th> </tr> </thead> <tbody> <tr> <td>Externes</td> <td>227</td> <td>100</td> </tr> <tr> <td><b>**TOTAL**</b></td> <td><b>227</b></td> <td><b>100</b></td> </tr> </tbody> </table>			Hébergement	effectifs	%	Externes	227	100	<b>**TOTAL**</b>	<b>227</b>	<b>100</b>			
Hébergement	effectifs	%												
Externes	227	100												
<b>**TOTAL**</b>	<b>227</b>	<b>100</b>												
			2NDE GENERALE ET TECHNOLOGIQUE	2	0	32								
			PREMIERE GENERALE	0	1	13								
			PREMIERE GENERALE EUROPEENNE	0	1	5								
			ORIENTALE											
			TERMINALE GENERALE	0	1	15								
			TERMINALE GENERALE EUROPEENNE ET ORIENT.	0	1	2								
			1STI2D SC. & TECHN. INGEN.INNOV.DEV.DUR.	2	1	59								
			1STIDE SC&TEC	0	1	2								
			INGEN.INNOV.DEV.DUR.EUROPE											
			TSTI2D ARCHITECTURE CONSTRUCTION	0	1	19								
			TSTI2D ENERGIES ET ENVIRONNEMENT	0	1	4								
			TSTI2D INNOV.TECHNO. ECO CONCEPT.	0	1	9								
			TSTI2D SYSTEME INFO. ET NUMERIQUE	0	1	10								
			1BTS2 BATIMENT	1	0	18								
			2BTS2 BATIMENT	1	0	13								
			1BTS2 MANAGT. ECONOM. DE LA CONSTRUC.	1	0	15								
			2BTS2 MANAGT. ECONOM. DE LA CONSTRUC.	1	0	11								
			<b>TOTAL</b>	<b>0</b>	<b>0</b>	<b>227</b>								

**Option sportive**

Aucune option

**Langues :** ANGLAIS EUROPEEN | ANGLAIS LV1 | ANGLAIS LV2 | ESPAGNOL LV1 | ESPAGNOL LV2

Établissement		UAI	Formations														
			Div. mono	Div. pluri	eff												
<b>LT PR METIER ST VINCENT DE PAUL</b>		0331590Z															
<b>Adresse</b>	47 RUE DES SABLIERES																
<b>Ville</b>	BORDEAUX	<b>Code Postal</b> 33074															
<b>Téléphone</b>	05.56.91.62.54	<b>Code Postal Abrégé</b> 453															
<b>Chef d'établissement</b>	M. MARTEAU																
<b>Mail</b>	ce.0331590Z@ac-bordeaux.fr																
<b>Site Internet</b>	https://svpbordeaux.fr																
<table border="1"> <thead> <tr> <th>Hébergement</th> <th>effectifs</th> <th>%</th> </tr> </thead> <tbody> <tr> <td>Demi-pensionnaires</td> <td>24</td> <td>16</td> </tr> <tr> <td>Externes</td> <td>125</td> <td>84</td> </tr> <tr> <td><b>**TOTAL**</b></td> <td><b>149</b></td> <td><b>100</b></td> </tr> </tbody> </table>			Hébergement	effectifs	%	Demi-pensionnaires	24	16	Externes	125	84	<b>**TOTAL**</b>	<b>149</b>	<b>100</b>			
Hébergement	effectifs	%															
Demi-pensionnaires	24	16															
Externes	125	84															
<b>**TOTAL**</b>	<b>149</b>	<b>100</b>															
			2NDE GENERALE ET TECHNOLOGIQUE	1	0	13											
			1-STMG SC. & TECHNO. MANAGEMENT GESTION	1	0	24											
			T-STMG MERCATIQUE (MARKETING)	0	1	14											
			T-STMG RESSOUR. HUMAINES & COMMUNICATION	0	1	5											
			1BTS2 NEG. ET DIGITAL. RELATION CLIENT	1	0	25											
			2BTS2 NEG. ET DIGITAL. RELATION CLIENT	1	0	16											
			1MADE3 DN MADE - GRAPHISME	1	0	19											
			2MADE3 DN MADE - GRAPHISME	1	0	19											
			3MADE3 DN MADE - GRAPHISME	1	0	14											
			<b>TOTAL</b>	<b>0</b>	<b>0</b>	<b>149</b>											

**Option sportive**

Aucune option

**Langues :** ANGLAIS LV1 | ANGLAIS LV2 | ESPAGNOL LV1 | ESPAGNOL LV2

<b>Établissement</b>			<b>UAI</b>
<b>LT PR BEL ORME</b>			0331591A
<b>Adresse</b>	67 RUE DE BEL ORME		
<b>Ville</b>	BORDEAUX	<b>Code Postal</b>	33000
<b>Téléphone</b>	05.56.00.87.97	<b>Abrégé</b>	454
<b>Chef d'établissement</b>	M. DUVERNOY		
<b>Mail</b>	ce.0331591A@ac-bordeaux.fr		
<b>Site Internet</b>	http://www.belorme.com		

Hébergement	effectifs	%
Externes	491	100
<b>**TOTAL**</b>	<b>491</b>	<b>100</b>

Formations	Div. mono	Div. pluri	eff
2NDE GENERALE ET TECHNOLOGIQUE	0	2	67
2NDE GENERALE & TECHNO EUROPE ORIENTALE	0	2	8
1-STL SC.PHYS.CHIM. EN LABORATOIRE	0	1	5
1STLE SC.PHYS.CHIM. EN LABORATOIRE EURO	0	1	4
1-STL BIOCHIMIE-BIOLOGIE-BIOTECHNOLOGIE	0	1	6
1-STLE BIOCHIMIE-BIOLOGIE-BIOTECHNO EURO	0	1	4
1-STMG SC. & TECHNO. MANAGEMENT GESTION	0	2	7
1STMGE SC. & TECHNO. MANAG. GEST. EURO	0	2	64
1-ST2S SC. & TECHNO. SANTE & SOCIAL	1	0	37
T-STLE SC.PHYS.CHIM. EN LABORATOIRE EURO	0	1	9
T-STL BIOCHIMIE-BIOLOGIE-BIOTECHNOLOGIE	0	1	2
T-STLE BIOCHIMIE-BIOLOGIE-BIOTECH. EUROP	0	1	8
T-STMG GESTION ET FINANCE	0	1	1
TSTMGE GESTION ET FINANCE EUROPEENNE	0	1	16
TSTMGE MERCATIQUE (MARKETING) EUROPEENNE	1	0	18
T-STMG RESSOUR. HUMAINES & COMMUNICATION	0	1	8
TSTMGE RESSOUR. HUMAINES & COMM. EURO	0	1	27
T-ST2S SC. & TECHNO. SANTE & SOCIAL	1	0	34
1BTS2 COMMERCE INTERNATIONAL	1	0	16
2BTS2 COMMERCE INTERNATIONAL	1	0	18
1BTS2 GESTION DE LA PME	1	0	31
2BTS2 GESTION DE LA PME	1	0	27
1BTS2 ECONOMIE SOCIALE FAMILIALE	1	0	19
2BTS2 ECONOMIE SOCIALE FAMILIALE	1	0	28
DECESF CONSEILLER ECO. SOCIALE FAMILIALE	1	0	27
<b>TOTAL</b>	<b>0</b>	<b>0</b>	<b>491</b>

**Option sportive**

Aucune option

**Langues :** ANGLAIS EUROPEEN | ANGLAIS LV1 | ESPAGNOL EUROPEEN | ESPAGNOL LV2

Établissement		UAI	Formations			
<b>LG PR L.E.M - LYCEE EDGAR MORIN</b>		0333368G				
<b>Adresse</b>	87 QUAI DE QUEYRIES		2NDE GENERALE ET TECHNOLOGIQUE	1	0	13
<b>Ville</b>	BORDEAUX	<b>Code Postal</b> 33100	PREMIERE GENERALE	1	0	26
<b>Téléphone</b>	06.71.25.47.74	<b>Code Postal Abrégé</b> 488	TERMINALE GENERALE	1	0	16
<b>Chef d'établissement</b>	MME BOIS HUYGHE		TOTAL	0	0	55
<b>Mail</b>	lem.infos@gmail.com					
<b>Site Internet</b>	https://www.lycee-lem.com/					

Hébergement	effectifs	%
Externes	55	100
<b>**TOTAL**</b>	55	100

**Option sportive**

Aucune option

**Langues :** ANGLAIS LV1 | ANGLAIS LV2 | ESPAGNOL LV1 | ESPAGNOL LV2

Établissement		UAI	Formations			
<b>ECG PR BORDEAUX INTERNATIONAL SCHOOL</b>		0333579L				
<b>Adresse</b>	252 RUE JUDAÏQUE		2NDE GENERALE ET TECHNOLOGIQUE	1	0	10
<b>Ville</b>	BORDEAUX	<b>Code Postal</b> 33000	TOTAL	0	0	10
<b>Téléphone</b>	05.57.87.02.11	<b>Code Postal Abrégé</b>				
<b>Chef d'établissement</b>	MME BERGEY					
<b>Mail</b>	contact@bis33.com					
<b>Site Internet</b>	https://bordeaux-school.com/					

Hébergement	effectifs	%
Non renseigné	10	100
<b>**TOTAL**</b>	10	100

**Option sportive**

Aucune option

**Langues :** Non renseignées

Établissement		UAI	Formations			
<b>ECG PR LYCEE INTERNATIONAL SCHOOL 33</b>		0333488M		<b>Div. mono</b>	<b>Div. pluri</b>	<b>eff</b>
<b>Adresse</b>	47 AVENUE DE LA POTERIE		2NDE GENERALE ET TECHNOLOGIQUE	0	1	5
<b>Ville</b>	GRADIGNAN	<b>Code Postal</b>	PREMIERE GENERALE	0	1	3
		<b>Abrégé</b>	TERMINALE GENERALE	0	1	1
<b>Téléphone</b>	07.89.89.58.97		TOTAL	0	0	9
<b>Chef d'établissement</b>	MME GRANDCOIN					
<b>Mail</b>	education.montessori33@gmail.com					
<b>Site Internet</b>	https://international-school33.com/					

Hébergement	effectifs	%
Non renseigné	9	100
<b>**TOTAL**</b>	<b>9</b>	<b>100</b>

**Option sportive**

Aucune option

**Langues : Non renseignées**

Établissement		UAI	Formations			
<b>LG PR LA SAUQUE</b>		0331504F		<b>Div. mono</b>	<b>Div. pluri</b>	<b>eff</b>
<b>Adresse</b>	2 AVENUE DE LA SAUQUE		2NDE GENERALE ET TECHNOLOGIQUE	5	1	166
<b>Ville</b>	LA BREDE	<b>Code Postal</b>	2NDE GENERALE & TECHNO EUROPE ORIENTALE	0	1	31
		<b>Abrégé</b>	PREMIERE GENERALE	0	5	127
<b>Téléphone</b>	05.56.20.26.26		PREMIERE GENERALE EUROPEENNE ORIENTALE	0	5	27
<b>Chef d'établissement</b>	M. VIDEAU		TERMINALE GENERALE	0	4	97
<b>Mail</b>	ce.0331504F@ac-bordeaux.fr		TERMINALE GENERALE EUROPEENNE ET ORIENT.	0	4	23
<b>Site Internet</b>	http://www.lasauque.com		1-STMG SC. & TECHNO. MANAGEMENT GESTION	0	1	30
			1STMGE SC. & TECHNO. MANAG. GEST. EURO	0	1	3
			T-STMG GESTION ET FINANCE	0	1	9
			TSTMGE GESTION ET FINANCE EUROPEENNE	0	1	5
			T-STMG MERCATIQUE (MARKETING)	0	1	7
			TSTMGE MERCATIQUE (MARKETING) EUROPEENNE	0	1	4
			TOTAL	0	0	529

Hébergement	effectifs	%
Demi-pensionnaires	147	28
Externes	1	0
Internes	381	72
<b>**TOTAL**</b>	<b>529</b>	<b>100</b>

**Option sportive**

Aucune option

**Langues : ALLEMAND LV2 | ANGLAIS EUROPEEN | ANGLAIS LV1 | ESPAGNOL LV2 | ITALIEN LV2 | ITALIEN LV3**

Établissement		UAI	Formations			
<b>ECG PR LYCEE ATELIER DE LA VOIX</b>		0332759V		<b>Div. mono</b>	<b>Div. pluri</b>	<b>eff</b>
<b>Adresse</b>	4 RUE EDMOND ROSTAND		2NDE GENERALE ET TECHNOLOGIQUE	0	1	10
<b>Ville</b>	LE HAILLAN	<b>Code Postal</b>	PREMIERE GENERALE	0	1	3
		<b>Code Postal Abrégé</b>	1-STMG SC. & TECHNO. MANAGEMENT	0	1	4
<b>Téléphone</b>	05.56.95.93.17	474	GESTION			
<b>Chef d'établissement</b>	MME PERET		TOTAL	0	0	17
<b>Mail</b>	contact@cours-peret- bordeaux.com					
<b>Site Internet</b>	www.cours-peret-bordeaux.com					

Hébergement	effectifs	%
Non renseigné	17	100
<b>**TOTAL**</b>	<b>17</b>	<b>100</b>

**Option.sportive**

Aucune option

**Langues :** *Non renseignées*

Établissement		UAI	Formations			
<b>LGT PR MONTESQUIEU</b>		0331506H		<b>Div. mono</b>	<b>Div. pluri</b>	<b>eff</b>
<b>Adresse</b>	31 RUE JULES SIMON		2NDE GENERALE ET TECHNOLOGIQUE	2	4	151
<b>Ville</b>	LIBOURNE	<b>Code Postal</b>	2NDE GENERALE & TECHNO EUROPE ORIENTALE	0	4	54
		<b>Code Postal Abrégé</b>	PREMIERE GENERALE	3	2	114
<b>Téléphone</b>	05.57.55.04.50	434	PREMIERE GENERALE EUROPEENNE ORIENTALE	0	2	15
<b>Chef d'établissement</b>	MME LAFON		TERMINALE GENERALE	3	2	110
<b>Mail</b>	ce.0331506H@ac-bordeaux.fr		TERMINALE GENERALE EUROPEENNE ET ORIENT.	0	2	11
<b>Site Internet</b>	http://lyceemontesquieulibourne.com/		1STMGE SC. & TECHNO. MANAG. GEST. EURO	1	0	25
			TSTMGE MERCATIQUE (MARKETING) EUROPEENNE	0	1	13
			TSTMGE RESSOUR. HUMAINES & COMM. EURO	0	1	8
			TOTAL	0	0	501

Hébergement	effectifs	%
Externes	501	100
<b>**TOTAL**</b>	<b>501</b>	<b>100</b>

**Option.sportive**

Aucune option

**Langues :** ALLEMAND LV2 | ANGLAIS EUROPEEN | ANGLAIS LV1 | ANGLAIS LV2 | ESPAGNOL EUROPEEN | ESPAGNOL LV1 | ESPAGNOL LV2

Établissement		UAI	Formations			
			Div. mono	Div. pluri	eff	
<b>ECG PR LYCEE MONTESSORI BORDEAUX MIOS</b>		0333475Y				
<b>Adresse</b>	6 ALLÉE DE LA COLONIE					
<b>Ville</b>	MIOS	<b>Code Postal</b> 33380				
<b>Téléphone</b>	06.61.42.73.00	<b>Code Postal Abrégé</b>				
<b>Chef d'établissement</b>	M. GRUYER					
<b>Mail</b>	gruyerbruno33@gmail.com					
<b>Site Internet</b>	https://www.montessoribordeauxmios.fr/					
			2NDE GENERALE ET TECHNOLOGIQUE	0	1	2
			PREMIERE GENERALE	0	1	1
			<b>TOTAL</b>	<b>0</b>	<b>0</b>	<b>3</b>

Hébergement	effectifs	%
Non renseigné	3	100
<b>**TOTAL**</b>	<b>3</b>	<b>100</b>

**Option sportive**

Aucune option

**Langues : Non renseignées**

Établissement		UAI	Formations			
			Div. mono	Div. pluri	eff	
<b>LG PR SAINT JEAN</b>		0333307R				
<b>Adresse</b>	7 RUE MAQUIS VIGNES					
<b>Ville</b>	PAUILLAC	<b>Code Postal</b> 33250				
<b>Téléphone</b>	05.57.75.20.21	<b>Code Postal Abrégé</b> 485				
<b>Chef d'établissement</b>	MME GAMAIN					
<b>Mail</b>	secretariat@stjean-pauillac.fr					
<b>Site Internet</b>	http://www.stjean-pauillac.com					
			2NDE GENERALE ET TECHNOLOGIQUE	1	0	36
			PREMIERE GENERALE	1	0	35
			TERMINALE GENERALE	1	0	31
			<b>TOTAL</b>	<b>0</b>	<b>0</b>	<b>102</b>

Hébergement	effectifs	%
Demi-pensionnaires	31	30
Externes	71	70
<b>**TOTAL**</b>	<b>102</b>	<b>100</b>

**Option sportive**

Aucune option

**Langues : ALLEMAND LV2 | ANGLAIS LV1 | ESPAGNOL LV2**

Établissement		UAI	Formations			
<b>LG PR STAM - SAINT ANDRE SAINTE MARI</b>		0333406Y				
<b>Adresse</b>	850 ROUTE DE SAINT ROMAIN					
<b>Ville</b>	SAINT-ANDRE-DE-CUBZAC	<b>Code Postal</b> 33240				
<b>Téléphone</b>	05.64.75.00.60	<b>Code Postal Abrégé</b> 492				
<b>Chef d'établissement</b>	MME PORCHERON					
<b>Mail</b>	lycee@stam-33.fr					
<b>Site Internet</b>	https://www.stam-33.fr					
			<b>Div. mono</b>	<b>Div. pluri</b>	<b>eff</b>	
			2NDE GENERALE ET TECHNOLOGIQUE	5	0	172
			PREMIERE GENERALE	4	0	131
			TERMINALE GENERALE	4	0	129
			TOTAL	0	0	432

Hébergement	effectifs	%
Externes	432	100
<b>**TOTAL**</b>	<b>432</b>	<b>100</b>

**Option sportive**

Aucune option

**Langues :** ALLEMAND LV2 | ANGLAIS LV1 | ESPAGNOL LV2

Établissement		UAI	Formations			
<b>ECG PR NOTRE DAME DU ROSAIRE</b>		0332601Y				
<b>Adresse</b>	3 COURS GAMBETTA					
<b>Ville</b>	SAINT-MACAIRE	<b>Code Postal</b> 33490				
<b>Téléphone</b>	05.56.63.45.37	<b>Code Postal Abrégé</b> 473				
<b>Chef d'établissement</b>	MME THIEBAULT					
<b>Mail</b>	notredamedurosaire@scholae-fanjeaux.org					
<b>Site Internet</b>	http://www.scholae-fanjeaux.org/					
			<b>Div. mono</b>	<b>Div. pluri</b>	<b>eff</b>	
			2NDE GENERALE ET TECHNOLOGIQUE	0	1	17
			PREMIERE GENERALE	0	1	5
			TOTAL	0	0	22

Hébergement	effectifs	%
Non renseigné	22	100
<b>**TOTAL**</b>	<b>22</b>	<b>100</b>

**Option sportive**

Aucune option

**Langues :** Non renseignées

Établissement	UAI	
<b>LP PR ST MICHEL</b>	0331548D	
<b>Adresse</b>	20 AVENUE GL DE GAULLE	
<b>Ville</b>	BLANQUEFORT	<b>Code Postal</b> 33290
<b>Téléphone</b>	05.56.95.56.00	<b>Abbrégé</b> 447
<b>Chef d'établissement</b>	M. PERROY	
<b>Agent comptable</b>		
<b>Cat.Finan</b>	9	
<b>Mail</b>	ce.0331548D@ac-bordeaux.fr	
<b>Site Internet</b>	https://lycee-saint-michel33.fr/	

Hébergement	effectifs	%
Demi-pensionnaires	549	94
Externes	5	1
Internes	27	5
<b>**TOTAL**</b>	<b>581</b>	<b>100</b>

Formations	Div. mono	Div. pluri	eff
3EME PREPA-METIERS	1	0	35
1CAP2 BOULANGER	0	1	12
2CAP2 BOULANGER	0	1	8
1CAP2 CUISINE	0	1	14
2CAP2 CUISINE	0	1	12
1CAP2U BOULANGER ULIS	0	1	1
2CAP2U BOULANGER ULIS	0	1	4
1CAP2U CUISINE ULIS	0	1	1
2CAP2U CUISINE ULIS	0	1	1
1CAP2 EQUIPIER POLYVALENT DU COMMERCE	1	0	15
2CAP2 EQUIPIER POLYVALENT DU COMMERCE	0	1	10
2CAP2U EQUIPIER POLYVALENT DU COMM. ULIS	0	1	3
1CAP2 COMMER.SERV.HOTEL-CAFE-RESTAURANT	0	1	12
2CAP2 COMMER.SERV.HOTEL-CAFE-RESTAURANT	0	1	9
1CAP2U COMM.SERV.HOTEL-CAFE-RESTAU ULIS	0	1	1
2CAP2U COMMER.SERV.HOTEL-CAFE-REST. ULIS	0	1	2
1ERPRO BOULANGER-PATISSIER	0	1	17
1EPROE BOULANGER-PATISSIER EUROPEEN	0	1	11
TLEPRO BOULANGER-PATISSIER	0	1	15
TLPROE BOULANGER-PATISSIER EUROPEEN	0	1	12
1ERPRO CUISINE	0	1	7
1EPROE CUISINE EUROPEENNE	0	1	15
TLEPRO CUISINE	0	1	21
TLPROE CUISINE EUROPEENNE	0	1	13
TEPROU CUISINE ULIS	0	1	2
2NDPRO MET. DE L'ALIMENTAT. 2NDE COMMUNE	1	0	27
2NDPRO MET. RELATION CLIENT 2NDE COMMUNE	1	0	14
1ERPRO METIERS DE L'ACCUEIL	0	1	8
1EPROE METIERS DE L'ACCUEIL EURO	0	1	11
TLEPRO METIERS DE L'ACCUEIL	0	1	17
TLPROE METIERS DE L'ACCUEIL EURO	0	1	7
2NDPRO ANIMAT. ENFANCE& PERSONNES AGEES	1	0	14
1ERPRO ANIMAT. ENFANCE& PERSONNES AGEES	0	1	23
1EPROE ANIMAT. ENFANCE& PERS. AGEES EURO	0	1	2
TLEPRO ANIMAT. ENFANCE& PERSONNES AGEES	0	1	20
TLPROE ANIMAT. ENFANCE& PERS. AGEES EURO	0	1	3
2NDPRO ACCOMP. SOINS-SERVICES PERSONNE	1	0	28
1ERPRO ACCOMP. SOINS-SERVICES PERSONNE	0	1	20
1EPROE ACCOMP. SOINS-SERVICES PERS. EURO	0	1	3
TLEPRO ACCOMP. SOINS-SERVICES PERSONNE	0	1	23
TLPROE ACCOMP. SOINS-SERVICES PERS. EURO	0	1	3
1ERPRO COMMERC. SERVICES EN RESTAURATION	0	1	20
1EPROE COMMERC. SERVICES EN RESTAU. EURO	0	1	6
TLEPRO COMMERC. SERVICES EN RESTAURATION	0	1	9
TLPROE COMMERC. SERVICES EN RESTAU. EURO	0	1	5
TEPROU COMMERC. SERVICES EN RESTAU. ULIS	0	1	1
2NDPRO MET.HOTEL.-RESTAUR. 2NDE COMMUNE	2	0	49
CS-3 DESSERTS DE RESTAURANT	1	0	9
CS-3 PATISSERIE DE BOUTIQUE	1	0	6
TOTAL	0	0	581

#### Option sportive

Aucune option

**Langues :** ANGLAIS EUROPEEN | ANGLAIS LV1 | ANGLAIS LV2 | ESPAGNOL EUROPEEN | ESPAGNOL LV1 | ESPAGNOL LV2

Établissement		UAI
LP PR ST JOSEPH		0332535B
Adresse	12 AVENUE DU 8 MAI	
Ville	BLANQUEFORT	Code Postal
		33290
Téléphone	05.56.95.54.36	Abrégé
Chef d'établissement	MME LADEPECHE	470
Mail	ce.0332535B@ac-bordeaux.fr	
Site Internet	https://saint-joseph.apprentis-auteuil.org	

Hébergement	effectifs	%
Demi-pensionnaires	68	47
Externes	35	24
Internes	42	29
<b>**TOTAL**</b>	<b>145</b>	<b>100</b>

Formations	Div. mono	Div. pluri	eff
3EME PREPA-METIERS	2	0	38
1CAP2 PEINTRE APPLICATEUR REVETEMENTS	1	0	8
2CAP2 PEINTRE APPLICATEUR REVETEMENTS	0	1	6
2CAP2A PEINTRE APPLIC. REVET. ALLOPHONE	0	1	1
1CAP2 MENUISIER FABRICANT	1	0	11
2CAP2 MENUISIER FABRICANT	1	0	7
1CAP2 EQUIPIER POLYVALENT DU COMMERCE	1	0	14
2CAP2 EQUIPIER POLYVALENT DU COMMERCE	0	1	9
2CAP2A EQUIPIER POLYVALENT DU COMM. ALLO	0	1	1
1CAP2 METIERS DE LA COIFFURE	1	0	13
2CAP2 METIERS DE LA COIFFURE	1	0	8
2NDPRO MET.PIL.MAINT.INST.AUTO.2NDE COMM	1	0	11
1ERPRO MAINTENANCE SYST.PRODUC.CONNECTES	1	0	9
TLEPRO MAINTENANCE SYST.PRODUC.CONNECTES	1	0	8
CS-3 SOLIER	1	0	1
<b>TOTAL</b>	<b>0</b>	<b>0</b>	<b>145</b>

#### Option sportive

Aucune option

**Langues :** ANGLAIS LV1 | ESPAGNOL LV2

Établissement		UAI
LP PR LA RUCHE		0331561T
Adresse	20 RUE SAINTE MARIE	
Ville	BORDEAUX	Code Postal 33072
Téléphone	05.56.48.00.59	Abrégé 450
Chef d'établissement	MME POLIDANO	
Mail	ce.0331561T@ac-bordeaux.fr	
Site Internet	http://www.lpllaruche.fr	

Hébergement	effectifs	%
Externes	453	100
**TOTAL**	453	100

Formations	Div. mono	Div. pluri	eff
2NDPRO MET.GEST.ADM., TRA.&LOG.2NDE COMM.	1	0	23
1ERPRO ASSISTANC.GEST.ORGANIS.ACTIVITES	0	1	23
1EPROE ASSISTANC.GEST.ORGANIS.ACTIV.EURO	0	1	4
TLEPRO ASSISTANC.GEST.ORGANIS.ACTIVITES	0	1	15
TLPROE ASSISTANC.GEST.ORGANIS.ACTIV.EURO	0	1	7
TLPROU ASSISTANC.GEST.ORGANIS.ACTIV.ULIS	0	1	2
2NDPRO MET. RELATION CLIENT 2NDE COMMUNE	3	0	69
1ERPRO METIERS DE L'ACCUEIL	0	1	10
1EPROE METIERS DE L'ACCUEIL EURO	0	1	6
TLEPRO METIERS DE L'ACCUEIL	0	1	8
TLPROE METIERS DE L'ACCUEIL EURO	0	1	5
TLPROU METIERS DE L'ACCUEIL ULIS	0	1	3
1ERPRO MET.COM.VEN.OP.A ANI.GES.ESP.COM.	0	1	28
1EPROE MET.COM.VEN.OP.A ANI.GES.ESP EURO	0	1	5
TLEPRO MET.COM.VEN.OP.A ANI.GES.ESP.COM.	0	1	23
TLPROE MET.COM.VEN.OP.A ANI.GES.ESP EURO	0	1	3
TLPROU MET.COM.VEN.OP.A AN.GE.ES.CO.ULIS	0	1	1
1ERPRO MET.COM.VEN.OP.B PR.CL.VA.OF.COM.	0	1	27
1PROE MET.CO.VE.OP.B PR.CL.VA.OF.CO.EURO	0	1	5
TLEPRO MET.COM.VEN.OP.B PR.CL.VA.OF.COM.	0	1	17
TLPROE MET.CO.VE.OP.B PR.CL.VA.OF.C.EURO	0	1	7
2NDPRO ACCOMP. SOINS-SERVICES PERSONNE	1	0	29
1ERPRO ACCOMP. SOINS-SERVICES PERSONNE	1	0	32
TLEPRO ACCOMP. SOINS-SERVICES PERSONNE	1	0	29
2NDPRO METIERS DE LA SECURITE	1	0	24
1ERPRO METIERS DE LA SECURITE	1	0	24
TLEPRO METIERS DE LA SECURITE	1	0	24
TOTAL	0	0	453

**Option sportive**

Aucune option

**Langues :** ANGLAIS EUROPEEN | ANGLAIS LV1 | ESPAGNOL EUROPEEN | ESPAGNOL LV1 | ESPAGNOL LV2

Établissement		UAI
LP PR METIER ST AUGUSTIN		0331585U
Adresse Ville	19 RUE PAUL COURTEAULT BORDEAUX	Code Postal 33035
Téléphone Chef d'établissement	05.57.81.15.70 MME LUNGWITZ	Abrégé 452
Mail Site Internet	ce.0331585u@ac-bordeaux.fr https://essa33.fr/	

Hébergement	effectifs	%
Demi-pensionnaires	257	95
Internes	14	5
<b>**TOTAL**</b>	<b>271</b>	<b>100</b>

Formations	Div. mono	Div. pluri	eff
1CAP2 ESTHETIQUE COSMETIQUE PARFUMERIE	0	1	25
2CAP2 ESTHETIQUE COSMETIQUE PARFUMERIE	1	0	17
1CAP2U ESTHETIQUE COSMETIQUE PARFU ULIS	0	1	1
1CAP2 METIERS DE LA COIFFURE	0	1	5
1CAP2U METIERS DE LA COIFFURE ULIS	0	1	2
2CAP2 METIERS DE LA COIFFURE	1	0	13
2NDPRO MET. RELATION CLIENT 2NDE COMMUNE	1	0	17
1ERPRO MET.COM.VEN.OP.A ANI.GES.ESP.COM.	1	0	21
TLEPRO MET.COM.VEN.OP.A ANI.GES.ESP.COM.	1	0	21
2NDPRO ACCOMP. SOINS-SERVICES PERSONNE	1	0	14
1ERPRO ACCOMP. SOINS-SERVICES PERSONNE	1	0	20
TLEPRO ACCOMP. SOINS-SERVICES PERSONNE	1	0	19
1ERPRO ESTHETIQUE COSMETIQUE PARFUMERIE	1	0	23
TLEPRO ESTHETIQUE COSMETIQUE PARFUMERIE	1	0	29
1ERPRO METIERS DE LA COIFFURE	1	0	5
TLEPRO METIERS DE LA COIFFURE	1	0	10
2NDPRO MET.BEAUTE&BIEN-ETRE 2NDE COMMUNE	0	1	8
2NPROE MET.BEAUTE&BIEN-ETRE 2N COMM. EUR	0	1	21
<b>TOTAL</b>	<b>0</b>	<b>0</b>	<b>271</b>

**Option sportive**

Aucune option

**Langues :** ANGLAIS EUROPEEN | ANGLAIS LV1 | ESPAGNOL LV2

Établissement		UAI
LP PR METIER BEL ORME		0332495H
Adresse Ville	67 RUE BEL ORME BORDEAUX	Code Postal 33000
Téléphone Chef d'établissement	05.56.00.87.97 M. DUVERNOY	Abrégé 467
Mail Site Internet	ce.0332495H@ac-bordeaux.fr http://www.belorme.com	

Hébergement	effectifs	%
Externes	395	100
**TOTAL**	395	100

Formations	Div. mono	Div. pluri	eff
1CAP1 ACCOMPAG. EDUCATIF PETITE ENFANCE	0	1	26
1CAP1U ACCOMPA. EDUCATIF PETITE ENF ULIS	0	1	2
1CAP2 AGENT ACCOMPAGNANT AU GRAND AGE	0	1	8
1CAP2U AGENT ACCOMPAGNANT GRAND AGE ULIS	0	1	1
2CAP2 AGENT ACCOMPAGNANT AU GRAND AGE	0	1	8
2CAP2U AGENT ACCOMPAGNANT AU GD AGE ULIS	0	1	9
2NDPRO MET.GEST.ADM.,TRA.&LOG.2NDE COMM.	0	1	6
2NPROE MET.GEST.ADM.,TRA.&LOG.2ND COMM.E	0	1	13
1ERPRO ASSISTANC.GEST.ORGANIS.ACTIVITES	0	1	4
1EPROE ASSISTANC.GEST.ORGANIS.ACTIV.EURO	0	1	15
1EPROU ASSISTANC.GEST.ORGANIS.ACTIV.ULIS	0	1	2
TLPROE ASSISTANC.GEST.ORGANIS.ACTIV.EURO	0	1	16
TLPROU ASSISTANC.GEST.ORGANIS.ACTIV.ULIS	0	1	1
2NDPRO MET. RELATION CLIENT 2NDE COMMUNE	0	2	15
2NPROE MET. RELATION CLT 2NDE COM EUROPE	0	2	26
1ERPRO MET.COM.VEN.OP.A ANI.GES.ESP.COM.	0	1	4
1EPROE MET.COM.VEN.OP.A ANI.GES.ESP EURO	0	1	16
TLEPRO MET.COM.VEN.OP.A ANI.GES.ESP.COM.	0	1	6
TLPROE MET.COM.VEN.OP.A.ANI.GES.ESP EURO	0	1	11
1ERPRO MET.COM.VEN.OP.B PR.CL.VA.OF.COM.	0	1	1
1PROE MET.CO.VE.OP.B PR.CL.VA.OF.CO.EURO	0	1	20
TLEPRO MET.COM.VEN.OP.B PR.CL.VA.OF.COM.	0	1	1
TLPROE MET.CO.VE.OP.B PR.CL.VA.OF.C.EURO	0	1	19
2NDPRO ANIMAT. ENFANCE& PERSONNES AGEES	1	0	18
1ERPRO ANIMAT. ENFANCE& PERSONNES AGEES	1	0	21
TLEPRO ANIMAT. ENFANCE& PERSONNES AGEES	1	0	14
2NDPRO ACCOMP. SOINS-SERVICES PERSONNE	2	0	45
1ERPRO ACCOMP. SOINS-SERVICES PERSONNE	2	0	41
TLEPRO ACCOMP. SOINS-SERVICES PERSONNE	2	0	26
TOTAL	0	0	395

**Option sportive**  
Aucune option

**Langues :** ANGLAIS EUROPEEN | ANGLAIS LV1 | ESPAGNOL LV2

Établissement		UAI
LP PR STE FAMILLE -SAINTONGE		0332496J
Adresse	12 RUE DE SAINTONGE	
Ville	BORDEAUX	Code Postal 33000
Téléphone	05.56.99.39.29	Abbrégé 468
Chef d'établissement	MME DION-LAMANT	
Mail	ce.0332496J@ac-bordeaux.fr	
Site Internet	www.lyceesaintefamille.com	

Hébergement	effectifs	%
Externes	145	100
**TOTAL**	145	100

Formations	Div. mono	Div. pluri	eff
3EME PREPA-METIERS	1	0	14
1CAP2 INTERVENT. MAINTENANCE.TECHN.BAT.	1	0	8
2CAP2 INTERVENT. MAINTENANCE.TECHN.BAT.	1	0	7
2NDPRO	1	0	23
MET.TRANSIT.NUMER.ENERG.2NDE COMM	1	0	13
1ERPRO	1	0	13
INSTAL.CHAUF.CLIMAT.ENERG.RENOUV.	1	0	10
TLEPRO	1	0	10
INSTAL.CHAUF.CLIMAT.ENERG.RENOUV.	1	0	21
1ERPRO TECHN. ETUDES BAT.A ETUDES & ECO.	1	0	13
TLEPRO TECHN. ETUDES BAT.A ETUDES & ECO.	1	0	16
2NDPRO MET.ETUD.MODELIS.NUMER.2NDE COMM.	1	0	13
1ERPRO METIERS ELECT. ENVIRON. CONNECTES	1	0	7
TLEPRO METIERS ELECT. ENVIRON. CONNECTES	1	0	7
TOTAL	0	0	145

Option.sportive
Aucune option

**Langues : ANGLAIS LV1 | ESPAGNOL LV2**

Établissement	UAI		
<b>LP PR METIER ST VINCENT DE PAUL</b>	0332497K		
<b>Adresse</b>	47 RUE DES SABLIERES		
<b>Ville</b>	BORDEAUX	<b>Code Postal</b>	33074
<b>Téléphone</b>	05.56.91.62.54	<b>Abbrégé</b>	469
<b>Chef d'établissement</b>	M. MARTEAU		
<b>Agent comptable</b>	MME ABBAS		
<b>Cat.Finan</b>	9		
<b>Mail</b>	ce.0332497K@ac-bordeaux.fr		
<b>Site Internet</b>	https://svpbordeaux.fr/		

Hébergement	effectifs	%
Demi-pensionnaires	252	56
Externes	196	44
<b>**TOTAL**</b>	<b>448</b>	<b>100</b>

Formations	Div. mono	Div. pluri	eff
3EME PREPA-METIERS	1	0	23
1CAP2 METIERS DE LA MODE-VETEMENT FLOU	0	1	10
1CAP2U METIERS DE LA MODE-VET. FLOU ULIS	0	1	1
2CAP2 METIERS DE LA MODE-VETEMENT FLOU	1	0	10
1CAP2 AGENT ACCOMPAGNANT AU GRAND AGE	0	1	8
1CAP2U AGENT ACCOMPAGNANT GRAND AGE ULIS	0	1	2
2CAP2 AGENT ACCOMPAGNANT AU GRAND AGE	0	1	4
2CAP2U AGENT ACCOMPAGNANT AU GD AGE ULIS	0	1	1
TLEPRO METIERS DE LA MODE - VETEMENT	1	0	21
2NDPRO METIERS DE COUTURE ET DE CONFECT.	1	0	17
1ERPRO METIERS DE COUTURE ET DE CONFECT.	1	0	16
2NDPRO MET.GEST.ADM.,TRA.&LOG.2NDE COMM.	0	1	15
2NPROE MET.GEST.ADM.,TRA.&LOG.2ND COMM.E	0	1	1
1ERPRO ASSISTANC.GEST.ORGANIS.ACTIVITES	0	1	12
1EPROE ASSISTANC.GEST.ORGANIS.ACTIV.EURO	0	1	3
1EPROU ASSISTANC.GEST.ORGANIS.ACTIV.ULIS	0	1	2
TLEPRO ASSISTANC.GEST.ORGANIS.ACTIVITES	0	1	10
TLPROE ASSISTANC.GEST.ORGANIS.ACTIV.EURO	0	1	3
TLPROU ASSISTANC.GEST.ORGANIS.ACTIV.ULIS	0	1	1
1ERPRO REAL.PR.IMPR.PLURI.OPTA.PR.GRAPH.	1	0	12
TLEPRO REAL.PR.IMPR.PLURI.OPTA.PR.GRAPH.	0	1	11
TEPROU REAL.PR.IMPR.PLURI.PR.GRAPH. ULIS	0	1	1
2NDPRO MET.INDUS.GRAPH.&COMM.2NDE COMM.	0	1	10
2NPROU MET.INDU.GRAPH.&COM.2NDE COM.ULIS	0	1	6
2NDPRO ART.& MET.ART.COM.VIS.VIS.PLURI-M	1	0	31
1ERPRO ART.& MET.ART.COM.VIS.VIS.PLURI-M	1	1	43
1EPROU ART. MET.ARTCOMVISVISPLU-M ULIS	0	1	1
TLEPRO ART.& MET.ART.COM.VIS.VIS.PLURI-M	0	2	40
TEPROU ART. MET.ARTCOMVISVISPLU-M ULIS	0	2	2
2NDPRO ANIMAT. ENFANCE& PERSONNES AGEES	0	1	17
2NPROE ANIMAT. ENFANCE& PERS AGEES EURO	0	1	6
1ERPRO ANIMAT. ENFANCE& PERSONNES AGEES	0	1	10
1EPROE ANIMAT. ENFANCE& PERS. AGEES EURO	0	1	14
TLEPRO ANIMAT. ENFANCE& PERSONNES AGEES	0	1	10
TLPROE ANIMAT. ENFANCE& PERS. AGEES EURO	0	1	9
2NDPRO ACCOMP. SOINS-SERVICES PERSONNE	1	0	30
1ERPRO ACCOMP. SOINS-SERVICES PERSONNE	1	0	21
TLEPRO ACCOMP. SOINS-SERVICES PERSONNE	1	0	12
CS-3 AIDE A DOMICILE	1	0	2
TOTAL	0	0	448

**Option.sportive**

Aucune option

**Langues :** ANGLAIS EUROPEEN | ANGLAIS LV1 | ANGLAIS LV2 | ESPAGNOL EUROPEEN | ESPAGNOL LV1 | ESPAGNOL LV2

Établissement			UAI
<b>LP PR METIER ST GENES LA SALLE</b>			0332550T
<b>Adresse</b>	160 RUE ST GENES		
<b>Ville</b>	BORDEAUX	<b>Code Postal</b>	33081
<b>Téléphone</b>	05.56.33.84.84	<b>Abrégé</b>	471
<b>Chef d'établissement</b>	M. Riant		
<b>Mail</b>	ce.0332550T@ac-bordeaux.fr		
<b>Site Internet</b>	www.saint-genes.com		

Hébergement	effectifs	%
Demi-pensionnaires	87	34
Externes	167	66
<b>**TOTAL**</b>	<b>254</b>	<b>100</b>

Formations	Div. mono	Div. pluri	eff
1CAP2 ELECTRICIEN	1	0	8
2CAP2 ELECTRICIEN	1	0	5
2NDPRO	3	0	42
MET.TRANSIT.NUMER.ENERG.2NDE COMM			
1ERPRO MET.FROID & ENERGIES RENOUEL.	1	0	11
TLEPRO MET.FROID & ENERGIES RENOUEL.	1	0	13
1ERPRO CYBER.INFORM.&RESEAUX ELECTRON.	2	0	40
TLEPRO CYBER.INFORM.&RESEAUX ELECTRON.	2	0	35
2NDPRO MET.GEST.ADM.,TRA.&LOG.2NDE COMM.	1	0	8
1ERPRO ORGANIS. TRANSPORT MARCHANDISES	0	1	5
1EPROE ORGANI. TRANSP. MARCHANDISES EURO	0	1	5
TLEPRO ORGANIS. TRANSPORT MARCHANDISES	0	1	9
TLPROE ORGANI. TRANSP. MARCHANDISES EURO	0	1	2
2NDPRO MET. RELATION CLIENT 2NDE COMMUNE	1	0	20
1ERPRO MET.COM.VEN.OP.A ANI.GES.ESP.COM.	0	1	8
1EPROE MET.COM.VEN.OP.A ANI.GES.ESP EURO	0	1	7
TLEPRO MET.COM.VEN.OP.A ANI.GES.ESP.COM.	0	1	6
TLPROE MET.COM.VEN.OP.A.ANI.GES.ESP EURO	0	1	6
1ERPRO MET.COM.VEN.OP.B PR.CL.VA.OF.COM.	0	1	12
1PROE MET.CO.VE.OP.B PR.CL.VA.OF.CO.EURO	0	1	2
TLEPRO MET.COM.VEN.OP.B PR.CL.VA.OF.COM.	0	1	4
TLPROE MET.CO.VE.OP.B PR.CL.VA.OF.C.EURO	0	1	6
TOTAL	0	0	254

**Option sportive**

Aucune option

**Langues :** ANGLAIS EUROPEEN | ANGLAIS LV1 | ESPAGNOL LV2

Établissement		UAI	Formations			
<b>ECP PR ACADEMIE D'ART DENTAIRE ISABE</b>		0332868N		<b>Div. mono</b>	<b>Div. pluri</b>	<b>eff</b>
<b>Adresse</b>	75 RUE CHEVALIER		2NDPRO TECHNICIEN EN PROTHESE DENTAIRE	0	1	1
<b>Ville</b>	BORDEAUX	<b>Code Postal</b>	1ERPRO TECHNICIEN EN PROTHESE DENTAIRE	0	1	1
		<b>Abrégé</b>	TOTAL	0	0	2
<b>Téléphone</b>	05.56.98.25.09					
<b>Chef d'établissement</b>	MME VERSAUX					
<b>Mail</b>	administration.bordeaux@academieartdentaire.fr					
<b>Site Internet</b>	www.academieartdentaire.fr					

Hébergement	effectifs	%
Non renseigné	2	100
<b>**TOTAL**</b>	<b>2</b>	<b>100</b>

**Option.sportive**

Aucune option

**Langues :** *Non renseignées*

Établissement		UAI	Formations			
<b>ECP PR SCHOOL EFMDN BEAUTY</b>		0333301J		<b>Div. mono</b>	<b>Div. pluri</b>	<b>eff</b>
<b>Adresse</b>	6 A LIEU-DIT LOISEAU		1CAP1 ESTHETIQUE COSMETIQUE PARFUMERIE	0	1	5
<b>Ville</b>	FRONSAC	<b>Code Postal</b>	1CAP1 METIERS DE LA COIFFURE PARFUMERIE	0	1	3
		<b>Abrégé</b>	2CAP2 ESTHETIQUE COSMETIQUE PARFUMERIE	0	1	2
<b>Téléphone</b>	07.87.35.24.36		2CAP2 METIERS DE LA COIFFURE PARFUMERIE	0	1	1
<b>Chef d'établissement</b>	MME PITARD		TOTAL	0	0	11
<b>Mail</b>	efmdn.beauty@gmail.com					
<b>Site Internet</b>	https://www.efmdn.fr/					

Hébergement	effectifs	%
Non renseigné	11	100
<b>**TOTAL**</b>	<b>11</b>	<b>100</b>

**Option.sportive**

Aucune option

**Langues :** *Non renseignées*

Établissement		UAI
LP PR JEANNE D ARC		0331569B
Adresse	3 PLACE DE LA FRATERNITE	
Ville	SAINT-MEDARD-DE-GUIZIERES	Code Postal 33230
Téléphone	05.57.56.00.88	Abrégé 451
Chef d'établissement	M. SALLIER	
Mail	jeannedarc@esp-jarc.fr	
Site Internet	http://www.etablissement-jeannedarc.fr/	

Hébergement	effectifs	%
Demi-pensionnaires	37	21
Externes	142	79
<b>**TOTAL**</b>	<b>179</b>	<b>100</b>

Formations	Div. mono	Div. pluri	eff
3EME PREPA-METIERS	1	0	21
2NDPRO MET.PIL.MAINT.INST.AUTO.2NDE COMM	1	0	14
1ERPRO MAINTENANCE	1	0	12
SYST.PRODUC.CONNECTES			
TLEPRO MAINTENANCE	1	0	10
SYST.PRODUC.CONNECTES			
2NDPRO MET.GEST.ADM.,TRA.&LOG.2NDE COMM.	1	0	13
1ERPRO ASSISTANC.GEST.ORGANIS.ACTIVITES	1	0	16
TLEPRO ASSISTANC.GEST.ORGANIS.ACTIVITES	1	0	15
2NDPRO ACCOMP. SOINS-SERVICES PERSONNE	1	0	29
1ERPRO ACCOMP. SOINS-SERVICES PERSONNE	1	0	28
TLEPRO ACCOMP. SOINS-SERVICES PERSONNE	1	0	21
<b>TOTAL</b>	<b>0</b>	<b>0</b>	<b>179</b>

**Option sportive**

Aucune option

**Langues : ANGLAIS LV1 | ESPAGNOL LV2**

Établissement		UAI	Formations		
			Div. mono	Div. pluri	eff
<b>ECS PR LES CROQUEURS DE SAVOIRS</b>		0333652R			
<b>Adresse</b>	89 BIS RUE EDMOND FAULAT		6EME	0	1
<b>Ville</b>	AMBARES-ET-LAGRAVE	<b>Code Postal</b> 33440	5EME	0	1
		<b>Code Postal Abrégé</b>	4EME	0	1
<b>Téléphone</b>	09.71.29.94.63		TOTAL	0	0
<b>Chef d'établissement</b>	MME BENOIT				4
<b>Mail</b>	lescroqueursdesavoirs@gmail.com				
<b>Site Internet</b>	https://lescroqueursdesavoirs.my.canva.site/				

Hébergement	effectifs	%
Non renseigné	4	100
<b>**TOTAL**</b>	<b>4</b>	<b>100</b>

**Option.sportive**

Aucune option

**Langues :** *Non renseignées*

Établissement		UAI	Formations		
			Div. mono	Div. pluri	eff
<b>CLG PR ST ELME</b>		0332487Z			
<b>Adresse</b>	50 BOULEVARD DEGANNE		6EME	1	3
<b>Ville</b>	ARCACHON	<b>Code Postal</b> 33120	6EME ULIS	0	2
		<b>Code Postal Abrégé</b> 459	6EME BILANGUE	0	1
<b>Téléphone</b>	05.56.54.92.23		5EME	1	3
<b>Chef d'établissement</b>	M. SENNES		5EME ULIS	0	3
<b>Mail</b>	ce.0332487Z@ac-bordeaux.fr		4EME	2	2
<b>Site Internet</b>	www.stelme.fr		4EME ULIS	0	2
			3EME	3	1
			3EME ULIS	0	1
			TOTAL	0	0
					508

Hébergement	effectifs	%
Demi-pensionnaires	286	56
Externes	222	44
<b>**TOTAL**</b>	<b>508</b>	<b>100</b>

**Option.sportive**

Aucune option

**Langues :** ALLEMAND LV1 | ANGLAIS LV1 | ANGLAIS LV2 | ESPAGNOL LV2

Établissement		UAI	Formations			
			Div. mono	Div. pluri	eff	
<b>CLG PR SAINT JOSEPH</b>		0333129X				
<b>Adresse</b>	12 AVENUE DU 8 MAI		6EME	1	0	22
<b>Ville</b>	BLANQUEFORT	<b>Code Postal</b> 33291	5EME	1	0	25
<b>Téléphone</b>	05.56.95.54.30	<b>Abrégé</b> 481	4EME	1	1	27
<b>Chef d'établissement</b>	MME LADEPECHE		3EME	1	1	26
<b>Mail</b>	ce.0333129X@ac-bordeaux.fr		TOTAL	0	0	100
<b>Site Internet</b>	https://saint-joseph.apprentis-auteuil.org					

Hébergement	effectifs	%
Demi-pensionnaires	49	49
Externes	6	6
Internes	45	45
<b>**TOTAL**</b>	<b>100</b>	<b>100</b>

**Option sportive**

Aucune option

**Langues : ANGLAIS LV1 | ESPAGNOL LV2**

Établissement		UAI	Formations			
			Div. mono	Div. pluri	eff	
<b>CLG PR JEANNE D ARC-ST ROMAIN</b>		0331511N				
<b>Adresse</b>	15 RUE ANDRE LAFON		6EME	0	3	87
<b>Ville</b>	BLAYE	<b>Code Postal</b> 33390	6EME ULIS	0	3	5
<b>Téléphone</b>	05.57.42.00.08	<b>Abrégé</b> 436	5EME	1	1	60
<b>Chef d'établissement</b>	M. LOUBIERE		5EME ULIS	0	1	1
<b>Mail</b>	ce.0331511N@ac-bordeaux.fr		4EME	1	1	58
<b>Site Internet</b>	http://www.jdarcsr.com		4EME ULIS	0	1	1
			3EME	1	1	55
			3EME ULIS	0	1	1
			TOTAL	0	0	268

Hébergement	effectifs	%
Demi-pensionnaires	251	94
Externes	17	6
<b>**TOTAL**</b>	<b>268</b>	<b>100</b>

**Option sportive**

Aucune option

**Langues : ANGLAIS LV1 | ESPAGNOL LV2**

Établissement		UAI
<b>CLG PR ASSOMPTION - STE CLOTILDE</b>		0331492T
<b>Adresse</b>	9 RUE BEL ORME	
<b>Ville</b>	BORDEAUX	<b>Code Postal</b> 33000
<b>Téléphone</b>	05.56.48.77.77	<b>Code Abrégé</b> 424
<b>Chef d'établissement</b>	M. GRILLE	
<b>Mail</b>	ce.0331492T@ac-bordeaux.fr	
<b>Site Internet</b>	http://www.assomption-bordeaux.com	

Formations	Div. mono	Div. pluri	eff
6EME	0	4	67
6EME INTERNATIONALE	0	3	55
6EME ULIS	0	2	4
6EME BILANGUE	0	2	31
5EME	2	3	94
5EME INTERNATIONALE	0	3	55
5EME ULIS	0	1	1
4EME	1	4	110
4EME INTERNATIONALE	0	3	45
4EME ULIS	0	1	2
3EME	0	5	109
3EME INTERNATIONALE	0	3	38
3EME ULIS	0	2	4
<b>TOTAL</b>	<b>0</b>	<b>0</b>	<b>615</b>

Hébergement	effectifs	%
Demi-pensionnaires	563	92
Externes	48	8
Internes	4	1
<b>**TOTAL**</b>	<b>615</b>	<b>100</b>

Option sportive  
Aucune option

**Langues :** ALLEMAND LV2 | ANGLAIS INTERNATIONAL | ANGLAIS LV1 | ANGLAIS LV2 | ESPAGNOL LV1 | ESPAGNOL LV2

Établissement		UAI
<b>CLG PR ST LOUIS STE THERESE</b>		0331513R
<b>Adresse</b>	49 COURS BALGUERIE	
<b>Ville</b>	STUTTENBERG	<b>Code Postal</b> 33300
<b>Téléphone</b>	05.57.87.64.51	<b>Code Abrégé</b> 437
<b>Chef d'établissement</b>	M. ALMANDOZ BADIOLA	
<b>Mail</b>	accueil@sthelo.com	
<b>Site Internet</b>	http://www.saintlouissaintetherese.com	

Formations	Div. mono	Div. pluri	eff
6EME	3	0	90
5EME	3	0	82
4EME	3	0	73
3EME	3	0	84
<b>TOTAL</b>	<b>0</b>	<b>0</b>	<b>329</b>

Hébergement	effectifs	%
Demi-pensionnaires	285	87
Externes	44	13
<b>**TOTAL**</b>	<b>329</b>	<b>100</b>

Option sportive  
Aucune option

**Langues :** ALLEMAND LV2 | ANGLAIS LV1 | ESPAGNOL LV2

Établissement		UAI	Formations			
			Div. mono	Div. pluri	eff	
<b>CLG PR ST SEURIN</b>		0331519X	6EME	0	2	43
<b>Adresse</b>	75 RUE LACHASSAIGNE		6EME BILANGUE	0	2	19
<b>Ville</b>	BORDEAUX	<b>Code Postal</b> 33000	5EME	2	0	59
<b>Téléphone</b>	05.56.24.27.88	<b>Abrégé</b> 438	4EME	2	0	58
<b>Chef d'établissement</b>	MME GUILHAUMAUD		3EME	2	0	60
<b>Mail</b>	ce.0331519X@ac-bordeaux.fr		TOTAL	0	0	239
<b>Site Internet</b>	http://saint-seurin.com/					

Hébergement	effectifs	%
Demi-pensionnaires	223	93
Externes	16	7
<b>**TOTAL**</b>	<b>239</b>	<b>100</b>

**Option sportive**

Aucune option

**Langues :** ALLEMAND LV2 | ANGLAIS LV1 | ESPAGNOL LV2

Établissement		UAI	Formations			
			Div. mono	Div. pluri	eff	
<b>CLG PR ST JOSEPH DE TIVOLI</b>		0332488A	6EME	4	2	187
<b>Adresse</b>	40 AVENUE EYSINES		6EME ULIS	0	4	4
<b>Ville</b>	BORDEAUX	<b>Code Postal</b> 33073	6EME BILANGUE	0	2	60
<b>Téléphone</b>	05.56.08.04.40	<b>Abrégé</b> 460	5EME	5	3	261
<b>Chef d'établissement</b>	M. LIGUORI		5EME ULIS	0	3	3
<b>Mail</b>	ce.0332488A@ac-bordeaux.fr		4EME	5	3	246
<b>Site Internet</b>	www.tivoli-33.org		4EME ULIS	0	3	3
			3EME	7	1	243
			3EME ULIS	0	1	1
			TOTAL	0	0	1008

Hébergement	effectifs	%
Demi-pensionnaires	652	65
Externes	350	35
Internes	6	1
<b>**TOTAL**</b>	<b>1008</b>	<b>100</b>

**Option sportive**

Aucune option

**Langues :** ALLEMAND LV2 | ANGLAIS LV1 | ESPAGNOL LV2

Établissement		UAI	Formations			
			Div. mono	Div. pluri	eff	
<b>CLG PR NOTRE DAME</b>		0332489B				
<b>Adresse</b>	13 RUE CASTEJA		6EME	2	0	45
<b>Ville</b>	BORDEAUX	<b>Code Postal</b> 33000	5EME	1	0	30
<b>Téléphone</b>	05.56.00.69.00	<b>Abrégé</b> 461	4EME	2	0	63
<b>Chef d'établissement</b>	M. LOMBARD		3EME	2	0	52
<b>Mail</b>	directiongenerale@notredamebordeaux.com		TOTAL	0	0	190
<b>Site Internet</b>	www.notredamebordeaux.com					

Hébergement	effectifs	%
Demi-pensionnaires	167	88
Externes	12	6
Internes	11	6
<b>**TOTAL**</b>	<b>190</b>	<b>100</b>

**Option sportive**

Aucune option

**Langues :** ALLEMAND LV2 | ANGLAIS LV1 | ESPAGNOL LV2

Établissement		UAI	Formations			
			Div. mono	Div. pluri	eff	
<b>CLG PR ST GENES LA SALLE</b>		0332490C				
<b>Adresse</b>	160 RUE ST GENES		6EME	11	0	313
<b>Ville</b>	BORDEAUX	<b>Code Postal</b> 33081	5EME	11	0	320
<b>Téléphone</b>	05.56.33.84.84	<b>Abrégé</b> 462	4EME	11	0	344
<b>Chef d'établissement</b>	M. RIANT		3EME	10	0	332
<b>Mail</b>	ce.0332490C@ac-bordeaux.fr		TOTAL	0	0	1309
<b>Site Internet</b>	www.saint-genes.com					

Hébergement	effectifs	%
Demi-pensionnaires	1166	89
Externes	143	11
<b>**TOTAL**</b>	<b>1309</b>	<b>100</b>

**Option sportive**

Aucune option

**Langues :** ALLEMAND LV2 | ANGLAIS LV1 | ESPAGNOL LV2

Établissement		UAI	Formations			
<b>CLG PR ALBERT LE GRAND</b>		0332491D		<b>Div. mono</b>	<b>Div. pluri</b>	<b>eff</b>
<b>Adresse</b>	189 RUE ST GENES		6EME	1	1	30
<b>Ville</b>	BORDEAUX	<b>Code Postal</b> 33000	6EME BILANGUE	0	1	9
<b>Téléphone</b>	05.56.96.38.62	<b>Abrégé</b> 463	5EME	2	0	49
<b>Chef d'établissement</b>	M. ENTZ		4EME	2	0	52
			3EME	2	0	48
<b>Mail</b>	ce.0332491D@ac-bordeaux.fr		TOTAL	0	0	188
<b>Site Internet</b>	https://www.albert-le-grand.com/					

Hébergement	effectifs	%
Demi-pensionnaires	139	74
Externes	29	15
Internes	20	11
<b>**TOTAL**</b>	<b>188</b>	<b>100</b>

**Option sportive**

Aucune option

**Langues :** ALLEMAND LV2 | ANGLAIS LV1 | ESPAGNOL LV2

Établissement		UAI	Formations			
<b>CLG PR STE MARIE BASTIDE</b>		0332492E		<b>Div. mono</b>	<b>Div. pluri</b>	<b>eff</b>
<b>Adresse</b>	45 RUE DE DIJON		6EME	5	0	136
<b>Ville</b>	BORDEAUX	<b>Code Postal</b> 33072	6EME BILANGUE	1	0	32
<b>Téléphone</b>	05.57.80.12.00	<b>Abrégé</b> 464	5EME	6	0	181
<b>Chef d'établissement</b>	M. FEUGA		4EME	6	0	187
			3EME	6	0	173
<b>Mail</b>	ce.0332492E@ac-bordeaux.fr		TOTAL	0	0	709
<b>Site Internet</b>	www.smb33.fr					

Hébergement	effectifs	%
Demi-pensionnaires	637	90
Externes	72	10
<b>**TOTAL**</b>	<b>709</b>	<b>100</b>

**Option sportive**

Aucune option

**Langues :** ALLEMAND LV1 | ALLEMAND LV2 | ANGLAIS LV1 | ANGLAIS LV2 | ESPAGNOL LV1 | ESPAGNOL LV2

Établissement		UAI
<b>CLG PR STE MARIE GRAND LEBRUN</b>		0332493F
<b>Adresse</b>	164 AVENUE CHARLES DE GAULLE BORDEAUX	
<b>Ville</b>	BORDEAUX	<b>Code Postal Abrégé</b> 33073
<b>Téléphone Chef d'établissement</b>	05.56.08.32.13 MME MELLIN	
<b>Mail Site Internet</b>	ce.0332493F@ac-bordeaux.fr http://www.grandlebrun.com	

Formations	Div. mono	Div. pluri	eff
6EME MUSIQUE	0	1	14
6EME	4	4	155
6EME ULIS	0	4	6
6EME BILANGUE	1	3	92
5EME	6	2	243
5EME ULIS	0	1	2
5EME MUSIQUE	0	1	16
4EME	4	4	230
4EME ULIS	0	4	5
4EME MUSIQUE	0	1	14
3EME	6	2	258
3EME MUSIQUE	0	1	4
3EME ULIS	0	1	1
<b>TOTAL</b>	<b>0</b>	<b>0</b>	<b>1040</b>

Hébergement	effectifs	%
Demi-pensionnaires	885	85
Externes	155	15
<b>**TOTAL**</b>	<b>1040</b>	<b>100</b>

**Option sportive**  
Aucune option

**Langues :** ALLEMAND LV2 | ANGLAIS LV1 | ESPAGNOL LV1 | ESPAGNOL LV2 | RUSSE LV2

Établissement		UAI
<b>CLG PR LE MIRAIL</b>		0332806W
<b>Adresse</b>	61 COURS DE LA SOMME BORDEAUX	
<b>Ville</b>	BORDEAUX	<b>Code Postal Abrégé</b> 33800
<b>Téléphone Chef d'établissement</b>	05.57.95.06.80 M. COUCHARRIERE	
<b>Mail Site Internet</b>	ce.0332806W@ac-bordeaux.fr www.le-mirail.fr	

Formations	Div. mono	Div. pluri	eff
6EME	2	1	77
6EME ULIS	0	1	1
6EME BILANGUE	0	1	8
5EME	2	1	72
5EME ULIS	0	1	4
4EME	2	1	86
4EME ULIS	0	1	2
3EME	2	1	92
3EME ULIS	0	1	5
<b>TOTAL</b>	<b>0</b>	<b>0</b>	<b>347</b>

Hébergement	effectifs	%
Demi-pensionnaires	292	84
Externes	55	16
<b>**TOTAL**</b>	<b>347</b>	<b>100</b>

**Option sportive**  
Aucune option

**Langues :** ANGLAIS LV1 | ESPAGNOL LV2 | PORTUGAIS LV2

Établissement		UAI	Formations			
			Div. mono	Div. pluri	eff	
ECS PR ROLPH ET LUCETTE HAMMEL		0333341C				
Adresse		40 RUE LALANDE (40 - 42)	3EME	1	0	3
Ville		BORDEAUX	TOTAL	0	0	3
		Code Postal				
		33000				
Téléphone		05.56.91.69.26				
Chef d'établissement		MME BRISSET				
Mail		contact@ecolejuivedebordeaux.com				
Site Internet		http://www.ecolejuivedebordeaux.com/				

Hébergement	effectifs	%
Non renseigné	3	100
**TOTAL**	3	100

**Option sportive**

Aucune option

**Langues :** *Non renseignées*

Établissement		UAI	Formations			
			Div. mono	Div. pluri	eff	
ECS PR BORDEAUX INTERNATIONAL SCHOOL		0333473W				
Adresse		252 RUE JUDAÏQUE	6EME	0	1	6
Ville		BORDEAUX	5EME	0	1	4
		Code Postal	4EME	0	1	9
		33000	3EME	0	1	11
Téléphone		05.57.87.02.11	TOTAL	0	0	30
Chef d'établissement		MME BERGEY				
Mail		contact@bis33.com				
Site Internet		http://www.bordeaux-school.com/				

Hébergement	effectifs	%
Non renseigné	30	100
**TOTAL**	30	100

**Option sportive**

Aucune option

**Langues :** *Non renseignées*

Établissement		UAI	Formations			
<b>ECS PR COLLEGE L'ENVOL - BORDEAUX</b>		0333483G		<b>Div. mono</b>	<b>Div. pluri</b>	<b>eff</b>
<b>Adresse</b>	109 COURS DU MÉDOC		6EME	0	1	10
<b>Ville</b>	BORDEAUX	<b>Code Postal</b> 33300	5EME	0	1	6
<b>Téléphone</b>	06.05.39.03.73	<b>Code Postal</b>	4EME	0	1	5
<b>Chef d'établissement</b>	MME CADRAN	<b>Abrégé</b>	3EME	0	1	8
<b>Mail</b>	envoldespapillons33@outlook.fr		TOTAL	0	0	29
<b>Site Internet</b>	https://envoldespapillons33.fr					

Hébergement	effectifs	%
Non renseigné	29	100
<b>**TOTAL**</b>	<b>29</b>	<b>100</b>

**Option sportive**

Aucune option

**Langues :** *Non renseignées*

Établissement		UAI	Formations			
<b>CLG PR JEAN J.LATASTE</b>		0331524C		<b>Div. mono</b>	<b>Div. pluri</b>	<b>eff</b>
<b>Adresse</b>	3 CHEMIN DE LA TOINETTE		6EME BILANGUE	2	0	55
<b>Ville</b>	CADILLAC-SUR-GARONNE	<b>Code Postal</b> 33410	5EME	2	0	63
<b>Téléphone</b>	05.56.62.67.75	<b>Code Postal</b>	4EME	2	0	44
<b>Chef d'établissement</b>	M. LUCCHESI	<b>Abrégé</b> 440	3EME	2	0	47
<b>Mail</b>	ce.0331524C@ac-bordeaux.fr		TOTAL	0	0	209
<b>Site Internet</b>	http://www.jjlataste.fr					

Hébergement	effectifs	%
Demi-pensionnaires	199	95
Externes	10	5
<b>**TOTAL**</b>	<b>209</b>	<b>100</b>

**Option sportive**

Aucune option

**Langues :** ANGLAIS LV1 | ESPAGNOL LV2

Établissement		UAI	Formations			
			Div. mono	Div. pluri	eff	
<b>ECS PR LA CHRYSALIDE</b>		0333509K				
<b>Adresse</b>	74 ROUTE DE BAZAS		6EME	0	1	6
<b>Ville</b>	CAPTIEUX	<b>Code Postal</b> 33840	5EME	0	1	8
<b>Téléphone</b>	06.47.44.15.68	<b>Code Postal</b>	4EME	0	1	3
<b>Chef d'établissement</b>	MME LE COZE	<b>Abrégé</b>	3EME	0	1	9
<b>Mail</b>	mlecoze@orange.fr		TOTAL	0	0	26
<b>Site Internet</b>						

Hébergement	effectifs	%
Non renseigné	26	100
<b>**TOTAL**</b>	<b>26</b>	<b>100</b>

**Option.sportive**

Aucune option

**Langues :** *Non renseignées*

Établissement		UAI	Formations			
			Div. mono	Div. pluri	eff	
<b>CLG PR LESTONNAC</b>		0331490R				
<b>Adresse</b>	92 ROUTE DE FARGUES		6EME	4	1	142
<b>Ville</b>	CARIGNAN-DE-BORDEAUX	<b>Code Postal</b> 33360	6EME ULIS	0	1	4
<b>Téléphone</b>	05.56.21.94.70	<b>Code Postal</b>	5EME	4	1	143
<b>Chef d'établissement</b>	M. BEGARDES	<b>Abrégé</b> 422	5EME ULIS	0	1	3
<b>Mail</b>	ce.0331490R@ac-bordeaux.fr		4EME	3	1	133
<b>Site Internet</b>	http://www.college-lestonnac.com/		4EME ULIS	0	1	4
			3EME	3	1	123
			3EME ULIS	0	1	1
			TOTAL	0	0	553

Hébergement	effectifs	%
Demi-pensionnaires	538	97
Externes	15	3
<b>**TOTAL**</b>	<b>553</b>	<b>100</b>

**Option.sportive**

Aucune option

**Langues :** ANGLAIS LV1 | ESPAGNOL LV2

Établissement		UAI
<b>CLG PR ST CLEMENT</b>		0332327A
<b>Adresse</b>	346 ROUTE DU CHÂTEAU D'EAU	
<b>Ville</b>	CUDOS	<b>Code Postal</b> 33430
<b>Téléphone</b>	05.56.25.42.87	<b>Abbrégé</b> 457
<b>Chef d'établissement</b>	MME CIRIA	
<b>Mail</b>	ce.0332327A@ac-bordeaux.fr	
<b>Site Internet</b>	http://saintclement.com	

Formations	Div. mono	Div. pluri	eff
6EME BILANGUE	1	0	21
5EME	2	0	30
4EME	2	0	34
3EME	1	0	26
TOTAL	0	0	111

Hébergement	effectifs	%
Demi-pensionnaires	76	68
Externes	3	3
Internes	32	29
<b>**TOTAL**</b>	<b>111</b>	<b>100</b>

**Option sportive**

Aucune option

**Langues :** ANGLAIS LV1 | ESPAGNOL LV2

Établissement		UAI
<b>ECS PR ECOLE EDEYS</b>		0333511M
<b>Adresse</b>	93 AVENUE DU TAILLAN	
<b>Ville</b>	EYSINES	<b>Code Postal</b> 33320
<b>Téléphone</b>	05.56.42.35.90	<b>Abbrégé</b>
<b>Chef d'établissement</b>	MME PAUMIER	
<b>Mail</b>	contact@edeys.fr	
<b>Site Internet</b>	https://www.edeys.fr/	

Formations	Div. mono	Div. pluri	eff
6EME	0	1	5
5EME	0	1	2
4EME	0	1	7
3EME	0	1	4
TOTAL	0	0	18

Hébergement	effectifs	%
Non renseigné	18	100
<b>**TOTAL**</b>	<b>18</b>	<b>100</b>

**Option sportive**

Aucune option

**Langues :** Non renseignées

Établissement		UAI	Formations			
<b>ECS PR L'ECLOSION DES FLEURS</b>		0333566X				
<b>Adresse</b>	9 CHEMIN PROFOND					
<b>Ville</b>	FARGUES-SAINT-HILAIRE	<b>Code Postal</b> 33370				
<b>Téléphone</b>	06.58.66.08.73	<b>Code Postal Abrégé</b>				
<b>Chef d'établissement</b>	MME BROCARD					
<b>Mail</b>	eclosiondesfleurs@gmail.com					
<b>Site Internet</b>	https://www.montessori-bilingue-bordeaux.com/					
			6EME	0	1	6
			4EME	0	1	4
			3EME	0	1	2
			TOTAL	0	0	12

Hébergement	effectifs	%
Non renseigné	12	100
<b>**TOTAL**</b>	12	100

**Option.sportive**

Aucune option

**Langues :** *Non renseignées*

Établissement		UAI	Formations			
<b>CLG PR STE CLAIRE</b>		0332486Y				
<b>Adresse</b>	2 RUE MOLIÈRE					
<b>Ville</b>	FLOIRAC	<b>Code Postal</b> 33270				
<b>Téléphone</b>	05.56.86.22.82	<b>Code Postal Abrégé</b> 458				
<b>Chef d'établissement</b>	MME MONTALBANO					
<b>Mail</b>	ce.0332486Y@ac-bordeaux.fr					
<b>Site Internet</b>	http://www.steclaire.org					
			6EME	6	0	175
			5EME	3	3	149
			5EME ULIS	0	3	6
			4EME	4	2	162
			4EME ULIS	0	2	4
			3EME	5	1	162
			3EME ULIS	0	1	1
			TOTAL	0	0	659

Hébergement	effectifs	%
Demi-pensionnaires	535	81
Externes	124	19
<b>**TOTAL**</b>	659	100

**Option.sportive**

Aucune option

**Langues :** ANGLAIS LV1 | ESPAGNOL LV2

Établissement		UAI	Formations			
ECS PR INTERNATIONAL SCHOOL 33		0333376R		Div. mono	Div. pluri	eff
Adresse	47 AVENUE DE LA POTERIE		6EME	0	1	12
Ville	GRADIGNAN	Code Postal	5EME	0	1	22
		Abrégé	4EME	0	1	10
Téléphone	07.89.89.58.97	489	3EME	0	1	13
Chef d'établissement	MME GRANDCOIN		TOTAL	0	0	57
Mail	education.montessori33@gmail.com					
Site Internet	https://international-school33.com/					

Hébergement	effectifs	%
Non renseigné	57	100
**TOTAL**	57	100

**Option sportive**

Aucune option

**Langues :** *Non renseignées*

Établissement		UAI	Formations			
CLG PR RAMBAUD		0332494G		Div. mono	Div. pluri	eff
Adresse	25 AVENUE DE RAMBAUD		6EME	3	1	101
Ville	LA BREDE	Code Postal	6EME ULIS	0	1	2
		Abrégé	6EME BILANGUE	1	0	30
Téléphone	05.57.97.17.17	466	5EME	3	2	137
Chef d'établissement	M. VILBOIS		5EME ULIS	0	2	5
Mail	secretariat@rambaud33.com		4EME	4	1	149
Site Internet	http://www.rambaud33.com		4EME ULIS	0	1	3
			3EME	5	0	142
			3EME PREPA-METIERS	1	0	19
			TOTAL	0	0	588

Hébergement	effectifs	%
Demi-pensionnaires	488	83
Externes	18	3
Internes	82	14
**TOTAL**	588	100

**Option sportive**

Aucune option

**Langues :** ALLEMAND LV2 | ANGLAIS LV1 | ESPAGNOL LV2

Établissement		UAI	Formations			
			Div. mono	Div. pluri	eff	
<b>CLG PR STE MARIE JEANNE D ARC</b>		0331527F				
<b>Adresse</b>	8 COURS SADI CARNOT		6EME BILANGUE	2	0	24
<b>Ville</b>	LANGON	<b>Code Postal</b> 33210	5EME	2	0	28
<b>Téléphone</b>	05.56.63.14.39	<b>Code Postal Abrégé</b> 441	4EME	2	0	42
<b>Chef d'établissement</b>	MME GALY		3EME	2	0	41
<b>Mail</b>	secretariat@saintemarielangon.fr		TOTAL	0	0	135
<b>Site Internet</b>	https://saintemarielangon.fr/					

Hébergement	effectifs	%
Demi-pensionnaires	111	82
Externes	24	18
<b>**TOTAL**</b>	<b>135</b>	<b>100</b>

**Option.sportive**

Aucune option

**Langues :** ANGLAIS LV1 | ESPAGNOL LV2

Établissement		UAI	Formations			
			Div. mono	Div. pluri	eff	
<b>CLG PR STE ANNE</b>		0331523B				
<b>Adresse</b>	117 RUE DU PRESIDENT KENNEDY		6EME	6	1	214
<b>Ville</b>	LE BOUSCAT	<b>Code Postal</b> 33110	6EME ULIS	0	1	3
<b>Téléphone</b>	05.56.08.79.22	<b>Code Postal Abrégé</b> 439	5EME	6	1	219
<b>Chef d'établissement</b>	MME PETIT		5EME ULIS	0	1	1
<b>Mail</b>	ce.0331523B@ac-bordeaux.fr		4EME	7	0	211
<b>Site Internet</b>	https://sainteanne-dalzon.fr/		3EME	6	0	174
			TOTAL	0	0	822

Hébergement	effectifs	%
Demi-pensionnaires	748	91
Externes	74	9
<b>**TOTAL**</b>	<b>822</b>	<b>100</b>

**Option.sportive**

Aucune option

**Langues :** ALLEMAND LV2 | ANGLAIS LV1 | ESPAGNOL LV2

Établissement		UAI	Formations			
<b>ECS PR SAINT FORT</b>		0333340B		<b>Div. mono</b>	<b>Div. pluri</b>	<b>eff</b>
<b>Adresse</b>	135 AVENUE ROBERT SCHUMAN		6EME	0	1	27
<b>Ville</b>	LE BOUSCAT	<b>Code Postal</b> 33110	5EME	0	1	28
<b>Téléphone</b>	05.56.79.34.54	<b>Code Postal Abrégé</b> 486	4EME	0	1	27
<b>Chef d'établissement</b>	M. MORASSUT		3EME	0	1	28
<b>Mail</b>	direction@college-saint-fort.com		TOTAL	0	0	110
<b>Site Internet</b>	https://college-saint-fort.com/					

Hébergement	effectifs	%
Non renseigné	110	100
<b>**TOTAL**</b>	<b>110</b>	<b>100</b>

**Option sportive**

Aucune option

**Langues :** *Non renseignées*

Établissement		UAI	Formations			
<b>ECS PR COURS PERET BORDEAUX</b>		0333508J		<b>Div. mono</b>	<b>Div. pluri</b>	<b>eff</b>
<b>Adresse</b>	4 RUE EDMOND ROSTAND		3EME	1	0	11
<b>Ville</b>	LE HAILLAN	<b>Code Postal</b> 33185	TOTAL	0	0	11
<b>Téléphone</b>	05.56.95.93.17	<b>Code Postal Abrégé</b> 474				
<b>Chef d'établissement</b>	MME PERET					
<b>Mail</b>	contact@cours-peret-bordeaux.com					
<b>Site Internet</b>	www.cours-peret-bordeaux.com					

Hébergement	effectifs	%
Non renseigné	11	100
<b>**TOTAL**</b>	<b>11</b>	<b>100</b>

**Option sportive**

Aucune option

**Langues :** *Non renseignées*

Établissement		UAI	Formations			
<b>CLG PR NOTRE DAME</b>		0331528G		<b>Div. mono</b>	<b>Div. pluri</b>	<b>eff</b>
<b>Adresse</b>	14 RUE DE L EGLISE		6EME	1	1	61
<b>Ville</b>	LESPARRE-MEDOC	<b>Code Postal</b> 33340	6EME ULIS	0	1	5
<b>Téléphone</b>	05.56.73.32.05	<b>Abrégé</b> 442	5EME	1	1	61
<b>Chef d'établissement</b>	M. MELY		5EME ULIS	0	1	3
<b>Mail</b>	ce.0331528G@ac-bordeaux.fr		4EME	1	1	52
<b>Site Internet</b>	http://www.notredame-medoc.org		4EME ULIS	0	1	2
			3EME	1	1	49
			3EME ULIS	0	1	2
			TOTAL	0	0	235

Hébergement	effectifs	%
Demi-pensionnaires	211	90
Externes	24	10
<b>**TOTAL**</b>	<b>235</b>	<b>100</b>

**Option sportive**

Aucune option

**Langues :** ALLEMAND LV2 | ANGLAIS LV1 | ESPAGNOL LV1 | ESPAGNOL LV2

Établissement		UAI	Formations			
<b>CLG PR ST JOSEPH</b>		0331507J		<b>Div. mono</b>	<b>Div. pluri</b>	<b>eff</b>
<b>Adresse</b>	32 RUE DES CHAIS		6EME	6	1	187
<b>Ville</b>	LIBOURNE	<b>Code Postal</b> 33500	6EME BILANGUE	0	1	15
<b>Téléphone</b>	05.57.55.38.90	<b>Abrégé</b> 435	5EME	7	0	218
<b>Chef d'établissement</b>	M. BIENVENU		4EME	7	0	204
<b>Mail</b>	ce.0331507J@ac-bordeaux.fr		3EME	7	0	199
<b>Site Internet</b>	http://www.stjo-libourne.com		TOTAL	0	0	823

Hébergement	effectifs	%
Demi-pensionnaires	782	95
Externes	41	5
<b>**TOTAL**</b>	<b>823</b>	<b>100</b>

**Option sportive**

Aucune option

**Langues :** ALLEMAND LV1 | ALLEMAND LV2 | ANGLAIS LV1 | ANGLAIS LV2 | ESPAGNOL LV2

Établissement		UAI	Formations			
			Div. mono	Div. pluri	eff	
<b>ECS PR MONTESSORI BORDEAUX MIOS</b>		0333442M				
<b>Adresse</b>	6 ALLÉE DE LA COLONIE		5EME	0	1	2
<b>Ville</b>	MIOS	<b>Code Postal</b> 33380	4EME	0	1	7
<b>Téléphone</b>	06.61.42.73.00	<b>Code Postal</b>	3EME	0	1	5
<b>Chef d'établissement</b>	M. GRUYER	<b>Abrégé</b>	TOTAL	0	0	14
<b>Mail</b>	gruyerbruno33@gmail.com					
<b>Site Internet</b>	http://www.montessoribordeauxmios.fr					

Hébergement	effectifs	%
Non renseigné	14	100
<b>**TOTAL**</b>	<b>14</b>	<b>100</b>

**Option sportive**

Aucune option

**Langues :** *Non renseignées*

Établissement		UAI	Formations			
			Div. mono	Div. pluri	eff	
<b>CLG PR ST JEAN</b>		0331644H				
<b>Adresse</b>	7 RUE MAQUIS VIGNES		6EME	0	3	71
<b>Ville</b>	PAUILLAC	<b>Code Postal</b> 33250	6EME ULIS	0	2	3
<b>Téléphone</b>	05.57.75.20.21	<b>Code Postal</b>	6EME BILANGUE	0	3	15
<b>Chef d'établissement</b>	MME GAMAIN	<b>Abrégé</b> 456	5EME	2	1	88
<b>Mail</b>	secretariat@stjean-pauillac.fr		5EME ULIS	0	1	1
<b>Site Internet</b>	https://www.stjean-pauillac.fr/		4EME	2	1	69
			4EME ULIS	0	1	1
			3EME	2	1	73
			3EME ULIS	0	1	1
			TOTAL	0	0	322

Hébergement	effectifs	%
Demi-pensionnaires	301	93
Externes	21	7
<b>**TOTAL**</b>	<b>322</b>	<b>100</b>

**Option sportive**

Aucune option

**Langues :** ALLEMAND LV2 | ANGLAIS LV1 | ESPAGNOL LV2

Établissement		UAI
CLG PR JEANNE D'ARC ASSOMPTION		0331529H
Adresse	1 PLACE DES DROITS DE L'HOMME ET PESSAC	
Ville	PESSAC	Code Postal Abrégé 33600 443
Téléphone Chef d'établissement	05.56.45.04.50 M. LANDECHE	
Mail Site Internet	secretariat.direction@jdapessac.eu http://www.jeannedarc-pessac.eu	

Formations	Div. mono	Div. pluri	eff
6EME BILANGUE	5	0	153
5EME	5	0	154
4EME	5	0	154
3EME	5	0	153
TOTAL	0	0	614

Hébergement	effectifs	%
Demi-pensionnaires	559	91
Externes	55	9
**TOTAL**	614	100

**Option sportive**

Aucune option

**Langues :** ALLEMAND LV2 | ANGLAIS LV1 | ESPAGNOL LV2 | ITALIEN LV2

Établissement		UAI
CLG PR STAM - SAINT ANDRE SAINTE MARI		0331530J
Adresse	11 RUE NATIONALE SAINT-ANDRE-DE-CUBZAC	
Ville	SAINTE-MARI-DE-CUBZAC	Code Postal Abrégé 33240 444
Téléphone Chef d'établissement	05.57.43.06.52 MME PORCHERON	
Mail Site Internet	college@stam-33.fr https://www.stam-33.fr	

Formations	Div. mono	Div. pluri	eff
6EME	1	4	124
6EME ULIS	0	2	2
6EME BILANGUE	0	3	33
5EME	3	2	156
5EME ULIS	0	2	4
4EME	4	1	157
4EME ULIS	0	1	2
3EME	3	2	154
3EME ULIS	0	2	3
TOTAL	0	0	635

Hébergement	effectifs	%
Demi-pensionnaires	606	95
Externes	29	5
**TOTAL**	635	100

**Option sportive**

Aucune option

**Langues :** ALLEMAND LV2 | ANGLAIS LV1 | ESPAGNOL LV2

Établissement		UAI	Formations			
			Div. mono	Div. pluri	eff	
<b>ECS PR NOTRE DAME DU ROSAIRE</b>		0333268Y	6EME	0	1	18
<b>Adresse</b>		3 COURS GAMBETTA	5EME	0	1	14
<b>Ville</b>		SAINT-MACAIRE	4EME	0	1	23
		<b>Code Postal</b>	3EME	0	1	23
<b>Téléphone</b>		05.56.63.45.37	TOTAL	0	0	78
<b>Chef d'établissement</b>		MME THIEBAULT				
<b>Mail</b>		notredamedurosaire@scholae-fanjeaux.org				
<b>Site Internet</b>						

Hébergement	effectifs	%
Non renseigné	78	100
<b>**TOTAL**</b>	78	100

**Option.sportive**

Aucune option

**Langues :** *Non renseignées*

Établissement		UAI	Formations			
			Div. mono	Div. pluri	eff	
<b>ECS PR NOTRE-DAME DE VERDELAIS</b>		0333456C	6EME	0	1	7
<b>Adresse</b>		10 CHEMIN DU VIADUC	5EME	0	1	3
<b>Ville</b>		SAINT-MACAIRE	4EME	0	1	5
		<b>Code Postal</b>	TOTAL	0	0	15
<b>Téléphone</b>		06.76.29.92.18				
<b>Chef d'établissement</b>		MME BLANCHET				
<b>Mail</b>		nddeverdelaisdirection@gmail.com				
<b>Site Internet</b>						

Hébergement	effectifs	%
Non renseigné	15	100
<b>**TOTAL**</b>	15	100

**Option.sportive**

Aucune option

**Langues :** *Non renseignées*

Établissement		UAI	Formations			
			Div. mono	Div. pluri	eff	
<b>ECS PR COURS LA MERCI NOTRE DAME</b>		0333560R	6EME	0	1	2
<b>Adresse</b>		3 ALLÉE DE LA SÉRÉNITÉ	4EME	0	1	2
<b>Ville</b>		SAINT-MAIXANT	3EME	0	1	2
		<b>Code Postal</b> 33490	TOTAL	0	0	6
<b>Téléphone</b>		07.55.62.12.77				
<b>Chef d'établissement</b>		M. BELMONT				
<b>Mail</b>		lamercinotredame@francemel.fr				
<b>Site Internet</b>						

Hébergement	effectifs	%
Non renseigné	6	100
<b>**TOTAL**</b>	<b>6</b>	<b>100</b>

**Option sportive**

Aucune option

**Langues :** *Non renseignées*

Établissement		UAI	Formations			
			Div. mono	Div. pluri	eff	
<b>CLG PR JEANNE D ARC</b>		0331532L	6EME	1	2	62
<b>Adresse</b>		3 PLACE DE LA FRATERNITE	6EME BILANGUE	0	2	25
<b>Ville</b>		SAINT-MEDARD-DE-GUIZIERES	5EME	3	0	94
		<b>Code Postal</b> 33230	4EME	3	0	90
<b>Téléphone</b>		05.57.56.00.88	3EME	3	0	78
<b>Chef d'établissement</b>		M. SALLIER	TOTAL	0	0	349
<b>Mail</b>		jeannedarc@esp-jarc.fr				
<b>Site Internet</b>		http://www.etablissement-jeannedarc.fr/				

Hébergement	effectifs	%
Demi-pensionnaires	304	87
Externes	44	13
Internes	1	0
<b>**TOTAL**</b>	<b>349</b>	<b>100</b>

**Option sportive**

Aucune option

**Langues :** ALLEMAND LV2 | ANGLAIS LV1 | ESPAGNOL LV2

Établissement		UAI	Formations			
<b>CLG PR ANGLADE</b>		0331531K		<b>Div. mono</b>	<b>Div. pluri</b>	<b>eff</b>
<b>Adresse</b>	49 RUE LOUIS PASTEUR		6EME	2	0	58
<b>Ville</b>	SAINTE-FOY-LA-GRANDE	<b>Code Postal</b> 33220	5EME	2	0	52
<b>Téléphone</b>	05.57.46.03.12	<b>Code Postal</b>	4EME	2	0	55
<b>Chef d'établissement</b>	MME LAPEYRIE	<b>Abrégé</b> 445	3EME	2	0	35
<b>Mail</b>	ce.0331531K@ac-bordeaux.fr		TOTAL	0	0	200
<b>Site Internet</b>	https://www.college-anglade.com/					

Hébergement	effectifs	%
Demi-pensionnaires	128	64
Externes	72	36
<b>**TOTAL**</b>	<b>200</b>	<b>100</b>

**Option sportive**

Aucune option

**Langues :** ANGLAIS LV1 | ESPAGNOL LV2

Établissement		UAI	Formations			
<b>ECS PR L'EYRE DES LOUPIOTS</b>		0333575G		<b>Div. mono</b>	<b>Div. pluri</b>	<b>eff</b>
<b>Adresse</b>	16 ROUTE DU MAYNE		6EME	1	0	1
<b>Ville</b>	SALLES	<b>Code Postal</b> 33770	TOTAL	0	0	1
<b>Téléphone</b>	06.61.25.41.04	<b>Code Postal</b>				
<b>Chef d'établissement</b>	MME ARNAUNÉ	<b>Abrégé</b>				
<b>Mail</b>	leyredesloupiots.33@gmail.com					
<b>Site Internet</b>						

Hébergement	effectifs	%
Non renseigné	1	100
<b>**TOTAL**</b>	<b>1</b>	<b>100</b>

**Option sportive**

Aucune option

**Langues :** Non renseignées

Établissement		UAI	Formations			
<b>CLG PR NOTRE DAME SEVIGNE</b>		0331500B		<b>Div. mono</b>	<b>Div. pluri</b>	<b>eff</b>
<b>Adresse</b>	36 ALLEE DU 7EME ART		6EME	2	2	96
<b>Ville</b>	TALENCE	<b>Code Postal</b>	6EME BILANGUE	0	2	24
		33400	5EME	4	0	101
<b>Téléphone</b>	05.56.80.55.51	<b>Abrégé</b>	4EME	4	0	125
<b>Chef d'établissement</b>	M. BROUSTET	429	3EME	4	0	107
<b>Mail</b>	ce.0331500B@ac-bordeaux.fr		TOTAL	0	0	453
<b>Site Internet</b>	http://www.notredamesevigne.fr					

Hébergement	effectifs	%
Demi-pensionnaires	421	93
Externes	32	7
<b>**TOTAL**</b>	<b>453</b>	<b>100</b>

**Option sportive**

Aucune option

**Langues :** ALLEMAND LV2 | ANGLAIS LV1 | ANGLAIS LV2 | ESPAGNOL LV1 | ESPAGNOL LV2

Établissement		UAI	Formations			
<b>ECS PR ECOLE PAIDEIA</b>		0333487L		<b>Div. mono</b>	<b>Div. pluri</b>	<b>eff</b>
<b>Adresse</b>	5 CHEMIN DE PEYCHON		6EME	0	1	1
<b>Ville</b>	TRESSES	<b>Code Postal</b>	5EME	0	1	7
		33370	4EME	0	1	7
<b>Téléphone</b>	09.87.03.85.82	<b>Abrégé</b>	3EME	0	1	4
<b>Chef d'établissement</b>	MME GANDOUIN		TOTAL	0	0	19
<b>Mail</b>	contact@ecolepaideia.fr					
<b>Site Internet</b>	https://ecolepaideia.fr					

Hébergement	effectifs	%
Non renseigné	19	100
<b>**TOTAL**</b>	<b>19</b>	<b>100</b>

**Option sportive**

Aucune option

**Langues :** Non renseignées

# Département des Landes

- Lycées
- Lycées professionnels
- Collèges

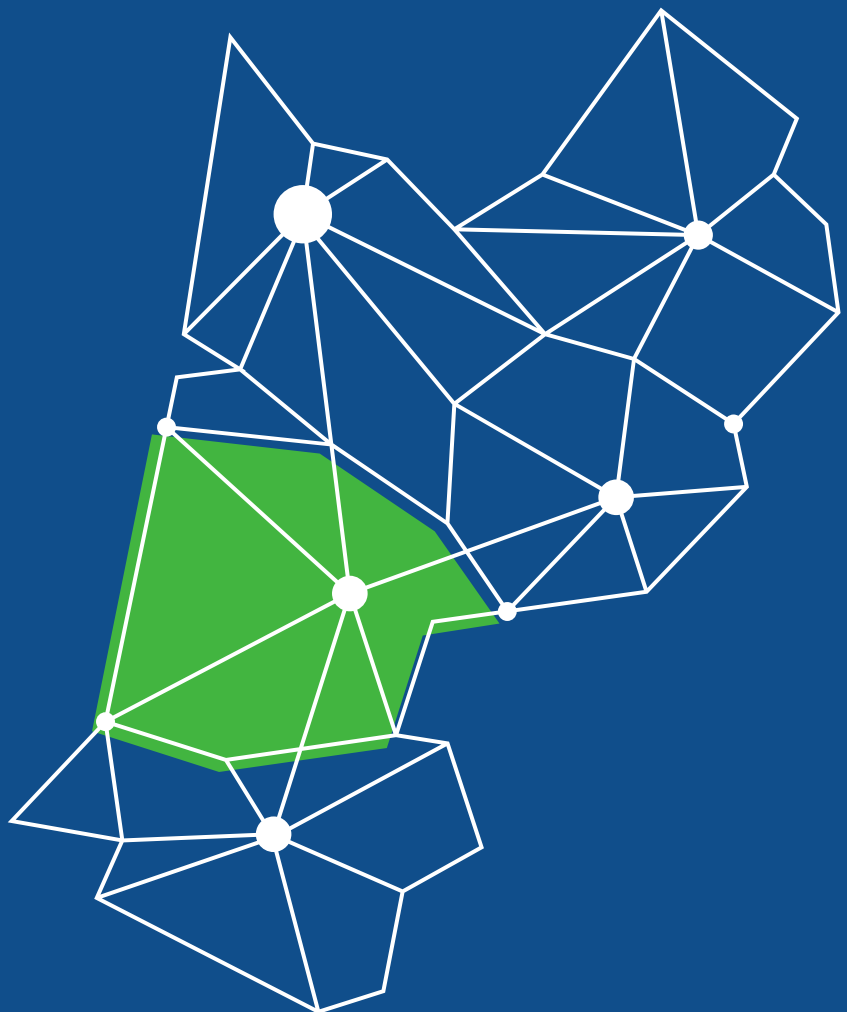

Établissement			UAI
LGT PR ST JACQUES DE COMPOSTELLE			0401016M
Adresse	32 RUE LAHARGOU		
Ville	DAX	Code Postal	40100
Téléphone	05.58.56.30.50	Code Postal Abbrégé	503
Chef d'établissement	M. ORTOLO		
Mail	ce.0401016M@ac-bordeaux.fr		
Site Internet	https://sjdc-dax.fr		

Hébergement	effectifs	%
Demi-pensionnaires	279	48
Externes	110	19
Internes	191	33
<b>**TOTAL**</b>	<b>580</b>	<b>100</b>

Formations	Div. mono	Div. pluri	eff
2NDE GENERALE ET TECHNOLOGIQUE	1	4	126
2NDE GENERALE & TECHNO EUROPE ORIENTALE	0	4	39
PREMIERE GENERALE	0	4	84
PREMIERE GENERALE EUROPEENNE ORIENTALE	0	4	30
TERMINALE GENERALE	0	4	90
TERMINALE GENERALE EUROPEENNE ET ORIENT.	0	4	28
1-STMG SC. & TECHNO. MANAGEMENT GESTION	1	0	17
1-ST2S SC. & TECHNO. SANTE & SOCIAL	0	1	21
1ST2SE SC. & TECHNO. SANTE & SOCIAL EURO	0	1	1
T-STMG GESTION ET FINANCE	0	1	6
TSTMGE GESTION ET FINANCE EUROPEENNE	0	1	1
T-STMG MERCATIQUE (MARKETING)	0	1	15
TSTMGE MERCATIQUE (MARKETING) EUROPEENNE	0	1	2
T-ST2S SC. & TECHNO. SANTE & SOCIAL	0	1	13
TST2SE SC. & TECHNO. SANTE & SOCIAL EURO	0	1	2
1BTS2 BIOQUALITE	1	0	13
2BTS2 BIOQUALITE	1	0	2
1BTS2 GEST. TRANSP. & LOGIST. ASSOCIEE	1	0	1
1BTS2 NEGO. ET DIGITAL. RELATION CLIENT	2	0	34
2BTS2 NEGO. ET DIGITAL. RELATION CLIENT	2	0	21
1BTS2 MANAGEMENT COMMERC. OPERATIONNEL	1	0	3
1BTS2 SUPPORT A L'ACTION MANAGERIALE	1	0	2
1BTS2 SERVICES & PREST.SANIT.& SOCIAL	1	0	15
2BTS2 SERVICES & PREST.SANIT.& SOCIAL	1	0	14
TOTAL	0	0	580

#### Option.sportive

Aucune option

**Langues :** ANGLAIS EUROPEEN | ANGLAIS LV1 | ANGLAIS LV2 | ESPAGNOL EUROPEEN | ESPAGNOL LV1 | ESPAGNOL LV2

Établissement		UAI
<b>LGT PR JEAN CASSAIGNE</b>		0400067F
<b>Adresse</b>	AVENUE KENNEDY	
<b>Ville</b>	SAINT-PIERRE-DU-MONT	<b>Code Postal</b> 40280
<b>Téléphone</b>	05.58.46.75.20	<b>Abrégé</b> 493
<b>Chef d'établissement</b>	M. BERTHOU	
<b>Mail</b>	ce.0400067F@ac-bordeaux.fr	
<b>Site Internet</b>	http://www.gs-cassaigne.fr/	

Hébergement	effectifs	%
Demi-pensionnaires	270	71
Externes	48	13
Internes	61	16
<b>**TOTAL**</b>	<b>379</b>	<b>100</b>

Formations	Div. mono	Div. pluri	eff
2NDE GENERALE ET TECHNOLOGIQUE	0	4	76
2NDE GENERALE & TECHNO EUROPE ORIENTALE	0	4	48
PREMIERE GENERALE	0	3	52
PREMIERE GENERALE EUROPEENNE ORIENTALE	0	3	50
TERMINALE GENERALE	0	3	57
TERMINALE GENERALE EUROPEENNE ET ORIENT.	0	3	35
1-STMG SC. & TECHNO. MANAGEMENT GESTION	1	0	23
T-STMG MERCATIQUE (MARKETING)	1	0	15
1BTS2 MET.EST.COS.PAR.1E ANN. COMM.	1	0	17
2BTS2 MET. ESTH.COSM.PARF. OPT.MANAGEM.	1	0	2
2BTS2 MET. ESTH.COSM.PARF. OPT.FOR.MAR.	1	0	4
TOTAL	0	0	379

**Option sportive**

Aucune option

**Langues :** ALLEMAND LV2 | ANGLAIS EUROPEEN | ANGLAIS LV1 | ANGLAIS LV2 | ESPAGNOL EUROPEEN | ESPAGNOL LV1 | ESPAGNOL LV2

Établissement		UAI
LP PR ST JOSEPH		0400883T
Adresse	LE BOURG	
Ville	GABARRET	Code Postal
		40310
Téléphone	05.58.44.91.58	Abrégé
Chef d'établissement	M. GAUJOUS	501
Mail	ce.0400883T@ac-bordeaux.fr	
Site Internet	http://saintjeanbosco-gabarret.fr/	

Formations	Div. mono	Div. pluri	eff
3EME PREPA-METIERS	1	0	21
2NDPRO	1	0	30
MET.TRANSIT.NUMER.ENERG.2NDE COMM			
1ERPRO CYBER.INFORM.&RESEAUX ELECTRON.	1	0	26
TLEPRO CYBER.INFORM.&RESEAUX ELECTRON.	1	0	18
TOTAL	0	0	95

Hébergement	effectifs	%
Demi-pensionnaires	20	21
Externes	5	5
Internes	70	74
**TOTAL**	95	100

**Option sportive**

Aucune option

**Langues :** ANGLAIS LV1 | ESPAGNOL LV2

Établissement		UAI
LP PR JEAN CASSAIGNE		0400080V
Adresse	AVENUE KENNEDY	
Ville	SAINT-PIERRE-DU-MONT	Code Postal
		40280
Téléphone	05.58.46.75.20	Code Abrégé
Chef d'établissement	M. BERTHOU	499
Mail	ce.0400080V@ac-bordeaux.fr	
Site Internet	http://www.gs-cassaigne.fr/	

Hébergement	effectifs	%
Demi-pensionnaires	128	51
Externes	79	31
Internes	46	18
<b>**TOTAL**</b>	<b>253</b>	<b>100</b>

Formations	Div. mono	Div. pluri	eff
3EME PREPA-METIERS	0	1	17
3EME PREPA-METIERS ULIS	0	1	1
1CAP1 ACCOMPAG. EDUCATIF PETITE ENFANCE	1	0	13
1CAP2 AGENT ACCOMPAGNANT AU GRAND AGE	1	0	9
2CAP2 AGENT ACCOMPAGNANT AU GRAND AGE	1	0	10
1CAP2 ESTHETIQUE COSMETIQUE PARFUMERIE	1	0	16
2CAP2 ESTHETIQUE COSMETIQUE PARFUMERIE	1	0	9
2NDPRO MET.GEST.ADM.,TRA.&LOG.2NDE COMM.	1	0	19
1ERPRO ASSISTANC.GEST.ORGANIS.ACTIVITES	0	1	16
1ERPRO ASSISTANC.GEST.ORGANIS.ACTIV.ULIS	0	1	1
TLEPRO ASSISTANC.GEST.ORGANIS.ACTIVITES	1	0	16
2NDPRO ACCOMP. SOINS-SERVICES PERSONNE	1	0	29
1ERPRO ACCOMP. SOINS-SERVICES PERSONNE	1	0	20
TLEPRO ACCOMP. SOINS-SERVICES PERSONNE	1	0	19
1ERPRO ESTHETIQUE COSMETIQUE PARFUMERIE	0	1	18
TLEPRO ESTHETIQUE COSMETIQUE PARFUMERIE	0	1	16
2NDPRO MET.BEAUTE&BIEN-ETRE 2NDE COMMUNE	0	1	17
2NPROE MET.BEAUTE&BIEN-ETRE 2N COMM. EUR	0	1	1
1EPROE ESTHETIQ. COSMETIQ. PARFUM. EURO	0	1	1
TLPROE ESTHETIQ COSMETIQ PARFUMERIE EURO	0	1	5
<b>TOTAL</b>	<b>0</b>	<b>0</b>	<b>253</b>

**Option sportive**

Aucune option

**Langues :** ANGLAIS EUROPEEN | ANGLAIS LV1 | ESPAGNOL LV1 | ESPAGNOL LV2

Établissement		UAI
LP PR VINCENT DE PAUL		0400916D
Adresse	333 ROUTE DU BERCEAU	
Ville	SAINT-VINCENT-DE-PAUL	Code Postal
		40990
Téléphone	05.58.55.98.98	Code Postal
Chef d'établissement	MME AYROULET	Abrégé
		502
Mail	direction@vincentdepaul.fr	
Site Internet	https://www.vincentdepaul.fr/	

Hébergement	effectifs	%
Demi-pensionnaires	105	56
Externes	23	12
Internes	60	32
<b>**TOTAL**</b>	<b>188</b>	<b>100</b>

Formations	Div. mono	Div. pluri	eff
3EME PREPA-METIERS	0	1	19
3EME PREPA-METIERS ULIS	0	1	1
1CAP2 ELECTRICIEN	1	0	9
2CAP2 ELECTRICIEN	1	0	7
1CAP2 EQUIPIER POLYVALENT DU COMMERCE	0	1	15
1CAP2U EQUIPIER POLYVALENT DU COMM. ULIS	0	1	2
2CAP2 EQUIPIER POLYVALENT DU COMMERCE	1	0	7
1CAP2 METIERS DE LA COIFFURE	0	1	19
1CAP2U METIERS DE LA COIFFURE ULIS	0	1	1
2CAP2 METIERS DE LA COIFFURE	1	0	12
2NDPRO MET.TRANSIT.NUMER.ENERG.2NDE COMM	1	0	4
1ERPRO INSTAL.CHAUF.CLIMAT.ENERG.RENOUV.	1	0	5
TLEPRO INSTAL.CHAUF.CLIMAT.ENERG.RENOUV.	1	0	3
2NPROE MET. RELATION CLT 2NDE COM EUROPE	1	0	22
1EPROE MET.COM.VEN.OP.A ANI.GES.ESP EURO	0	1	18
TLEPRO MET.COM.VEN.OP.A ANI.GES.ESP.COM.	0	1	12
TLPROE MET.COM.VEN.OP.A.ANI.GES.ESP EURO	0	1	5
1PROE MET.CO.VE.OP.B PR.CL.VA.OF.CO.EURO	0	1	15
TLEPRO MET.COM.VEN.OP.B PR.CL.VA.OF.COM.	0	1	6
TLPROE MET.CO.VE.OP.B PR.CL.VA.OF.C.EURO	0	1	6
<b>TOTAL</b>	<b>0</b>	<b>0</b>	<b>188</b>

#### Option sportive

Aucune option

**Langues :** ANGLAIS LV1 | ESPAGNOL EUROPEEN | ESPAGNOL LV2

Établissement		UAI	Formations			
			Div. mono	Div. pluri	eff	
<b>CLG PR ST JOSEPH</b>		0400071K	6EME	2	1	78
<b>Adresse</b>	5 AVENUE DE VERDUN		6EME BILANGUE	0	1	9
<b>Ville</b>	CAPBRETON	<b>Code Postal</b> 40130	5EME	3	0	84
<b>Téléphone</b>	05.58.72.05.15	<b>Abrégé</b> 495	4EME	3	0	78
<b>Chef d'établissement</b>	M. DUPIN		3EME	3	0	75
<b>Mail</b>	ce.0400071K@ac-bordeaux.fr		TOTAL	0	0	324
<b>Site Internet</b>	https://www.college-st-joseph-capbreton.fr					

Hébergement	effectifs	%
Demi-pensionnaires	317	98
Externes	7	2
<b>**TOTAL**</b>	<b>324</b>	<b>100</b>

**Option.sportive**

Aucune option

**Langues :** ALLEMAND LV2 | ANGLAIS LV1 | ESPAGNOL LV2

Établissement		UAI	Formations			
			Div. mono	Div. pluri	eff	
<b>ECS PR LA PROVIDENCE DE BAURE</b>		0401074A	6EME	1	0	6
<b>Adresse</b>	82 ROUTE DE BAURE		TOTAL	0	0	6
<b>Ville</b>	CLERMONT	<b>Code Postal</b> 40180				
<b>Téléphone</b>		<b>Abrégé</b>				
<b>Chef d'établissement</b>	MME DUMONT SAINT PRIEST					
<b>Mail</b>	contact@laprovidencedebaure.fr					
<b>Site Internet</b>	http://www.laprovidencedebaure.fr/					

Hébergement	effectifs	%
Non renseigné	6	100
<b>**TOTAL**</b>	<b>6</b>	<b>100</b>

**Option.sportive**

Aucune option

**Langues :** Non renseignées

Établissement		UAI
<b>CLG PR ST JACQUES DE COMPOSTELLE</b>		0401022U
<b>Adresse</b>	32 RUE PAUL LAHARGOU	
<b>Ville</b>	DAX	<b>Code Postal</b> 40100
<b>Téléphone</b>	05.58.56.30.50	<b>Code Abrégé</b> 504
<b>Chef d'établissement</b>	M. ORTOLO	
<b>Mail</b>	ce.0401022U@ac-bordeaux.fr	
<b>Site Internet</b>	https://sjdc-dax.fr	

Formations	Div. mono	Div. pluri	eff
6EME ULIS	0	2	3
6EME BILANGUE	2	3	97
6EBCSP BILANGUE SECT. SPORTIVE SCOLAIRE	0	2	10
5EME	3	2	143
5EME SECTION SPORTIVE SCOLAIRE	0	1	2
5EME ULIS	0	2	2
4EME	4	1	128
4EME SECTION SPORTIVE SCOLAIRE	0	1	5
3EME	2	3	150
3EME SECTION SPORTIVE SCOLAIRE	0	1	5
3EME ULIS	0	2	2
<b>TOTAL</b>	<b>0</b>	<b>0</b>	<b>547</b>

Hébergement	effectifs	%
Demi-pensionnaires	452	83
Externes	35	6
Internes	60	11
<b>**TOTAL**</b>	<b>547</b>	<b>100</b>

**Options sportives**

FOOTBALL

**Langues :** ANGLAIS LV1 | ESPAGNOL LV1 | ESPAGNOL LV2

Établissement		UAI
<b>CLG PR ST JEAN BOSCO</b>		0400072L
<b>Adresse</b>	LE BOURG	
<b>Ville</b>	GABARRET	<b>Code Postal</b> 40310
<b>Téléphone</b>	05.58.44.91.58	<b>Code Abrégé</b> 496
<b>Chef d'établissement</b>	M. GAUJOUS	
<b>Mail</b>	ce.0400072L@ac-bordeaux.fr	
<b>Site Internet</b>	http://saintjeanboscogabarret.fr	

Formations	Div. mono	Div. pluri	eff
6EME	0	2	17
6EME SECTION SPORTIVE SCOLAIRE	0	2	18
5EME	0	2	37
5EME SECTION SPORTIVE SCOLAIRE	0	2	5
4EME	0	2	26
4EME SECTION SPORTIVE SCOLAIRE	0	2	12
3EME	0	1	18
3EME SECTION SPORTIVE SCOLAIRE	0	1	4
<b>TOTAL</b>	<b>0</b>	<b>0</b>	<b>137</b>

Hébergement	effectifs	%
Demi-pensionnaires	73	53
Externes	7	5
Internes	57	42
<b>**TOTAL**</b>	<b>137</b>	<b>100</b>

**Options sportives**

RUGBY

**Langues :** ANGLAIS LV1 | ESPAGNOL LV2

Établissement		UAI	Formations			
			Div. mono	Div. pluri	eff	
<b>CLG PR JEAN CASSAIGNE</b>		0400858R	6EME	3	1	110
<b>Adresse</b>	1120 CHEMIN DE THORE		6EME ULIS	0	1	1
<b>Ville</b>	MONT-DE-MARSAN	<b>Code Postal</b> 40000	5EME	4	0	119
<b>Téléphone</b>	05.58.46.75.10	<b>Abrégé</b> 500	4EME	4	0	105
<b>Chef d'établissement</b>	M. BERTHOU		3EME	4	0	107
<b>Mail</b>	ce.0400858R@ac-bordeaux.fr		TOTAL	0	0	442
<b>Site Internet</b>	http://gs-cassaigne.fr					

Hébergement	effectifs	%
Demi-pensionnaires	397	90
Externes	39	9
Internes	6	1
<b>**TOTAL**</b>	<b>442</b>	<b>100</b>

**Option sportive**

Aucune option

**Langues :** ALLEMAND LV2 | ANGLAIS LV1 | ESPAGNOL LV2

Établissement		UAI	Formations			
			Div. mono	Div. pluri	eff	
<b>CLG PR STE THERESE</b>		0400075P	6EME	2	0	40
<b>Adresse</b>	5 ALLEE DU CARMEL		5EME	2	0	46
<b>Ville</b>	SAINT-SEVER	<b>Code Postal</b> 40500	4EME	2	0	40
<b>Téléphone</b>	05.58.76.21.85	<b>Abrégé</b> 497	3EME	2	0	41
<b>Chef d'établissement</b>	MME DE CHAPTAL		TOTAL	0	0	167
<b>Mail</b>	ce.0400075P@ac-bordeaux.fr					
<b>Site Internet</b>	http://ecoleetcollegesainttherese.com					

Hébergement	effectifs	%
Demi-pensionnaires	159	95
Externes	8	5
<b>**TOTAL**</b>	<b>167</b>	<b>100</b>

**Option sportive**

Aucune option

**Langues :** ANGLAIS LV1 | ESPAGNOL LV2

Établissement		UAI	Formations			
			Div. mono	Div. pluri	eff	
<b>CLG PR VINCENT DE PAUL</b>		0400068G				
<b>Adresse</b>	333 ROUTE DU BERCEAU		6EME	0	1	10
<b>Ville</b>	SAINT-VINCENT-DE-PAUL	<b>Code Postal</b> 40990	6EME ULIS	0	1	3
<b>Téléphone</b>	05.58.55.98.98	<b>Abrégé</b> 494	5EME	0	1	25
<b>Chef d'établissement</b>	MME AYROULET		5EME ULIS	0	1	3
<b>Mail</b>	direction@vincentdepaul.fr		4EME	0	1	30
<b>Site Internet</b>	https://www.vincentdepaul.fr/		4EME ULIS	0	1	1
			3EME	0	1	11
			3EME ULIS	0	1	3
			6EME SEGPA	1	0	7
			5EME SEGPA	1	0	12
			4EME SEGPA	1	0	7
			3EME SEGPA	1	0	5
			<b>TOTAL</b>	<b>0</b>	<b>0</b>	<b>117</b>

Hébergement	effectifs	%
Demi-pensionnaires	69	59
Externes	13	11
Internes	35	30
<b>**TOTAL**</b>	<b>117</b>	<b>100</b>

**Option sportive**

Aucune option

**Langues :** ANGLAIS LV1 | ESPAGNOL LV2

Établissement		UAI	Formations			
			Div. mono	Div. pluri	eff	
<b>ECS PR EFFLORESCENCES</b>		0401127H				
<b>Adresse</b>	AVENUE DE LA PALOMBIÈRE		6EME	1	0	2
<b>Ville</b>	SEIGNOSSE	<b>Code Postal</b> 40510	<b>TOTAL</b>	<b>0</b>	<b>0</b>	<b>2</b>
<b>Téléphone</b>		<b>Abrégé</b>				
<b>Chef d'établissement</b>	MME DE VEDRINES					
<b>Mail</b>	direction@ecole-efflorescences.fr					
<b>Site Internet</b>	https://www.ecole-efflorescences.fr/					

Hébergement	effectifs	%
Non renseigné	2	100
<b>**TOTAL**</b>	<b>2</b>	<b>100</b>

**Option sportive**

Aucune option

**Langues :** Non renseignées

Établissement		UAI	Formations		Div. mono	Div. pluri	eff
<b>ECS PR ECOLE MONTESSORI</b>		0401107L	6EME		1	0	1
<b>Adresse</b>	189 AVENUE DE PÉDEBERT		TOTAL		0	0	1
<b>Ville</b>	SOORTS-HOSSEGOR	<b>Code Postal</b>					
		40150					
<b>Téléphone</b>	07.68.99.33.45	<b>Code Postal</b>					
<b>Chef d'établissement</b>	MME KATZ	<b>Abrégé</b>					
<b>Mail</b>	contact@montessorihossegor.com						
<b>Site Internet</b>	https://www.montessorihossegor.com						

Hébergement	effectifs	%
Non renseigné	1	100
<b>**TOTAL**</b>	<b>1</b>	<b>100</b>

**Option.sportive**

Aucune option

**Langues : Non renseignées**

Établissement		UAI	Formations		Div. mono	Div. pluri	eff
<b>ECS PR GENESIS INTERNATIONAL SCHOOL</b>		0401111R	6EME		0	1	7
<b>Adresse</b>	11 RUE FRINGON		5EME		0	1	2
<b>Ville</b>	TARNOS	<b>Code Postal</b>	3EME		0	1	3
		40220	TOTAL		0	0	12
<b>Téléphone</b>	07.60.87.81.13	<b>Code Postal</b>					
<b>Chef d'établissement</b>	MME LARAN	<b>Abrégé</b>					
<b>Mail</b>	direction@genesis-international-school.com						
<b>Site Internet</b>	https://genesis-international-school.com						

Hébergement	effectifs	%
Non renseigné	12	100
<b>**TOTAL**</b>	<b>12</b>	<b>100</b>

**Option.sportive**

Aucune option

**Langues : Non renseignées**

Établissement		UAI	Formations			
			Div. mono	Div. pluri	eff	
<b>CLG PR ST JOSEPH</b>		0400077S				
<b>Adresse</b>	126 RUE STE URSULE		6EME BILANGUE	2	0	43
<b>Ville</b>	TARTAS	<b>Code Postal</b> 40400	5EME	2	0	29
<b>Téléphone</b>	05.58.73.80.00	<b>Abrégé</b> 498	4EME	2	0	35
<b>Chef d'établissement</b>	M. SUNYACH		3EME	2	0	40
<b>Mail</b>	ce.0400077S@ac-bordeaux.fr		TOTAL	0	0	147
<b>Site Internet</b>	http://www.saint-joseph-tartas.com					

Hébergement	effectifs	%
Demi-pensionnaires	139	95
Externes	8	5
<b>**TOTAL**</b>	<b>147</b>	<b>100</b>

Option.sportive
Aucune option

**Langues :** ANGLAIS LV1 | ESPAGNOL LV2

# Département du Lot-et-Garonne

- Lycées
- Lycées professionnels
- Collèges



Établissement		UAI	Formations			
<b>LGT PR ST CAPRAIS</b>		0470060K		<b>Div. mono</b>	<b>Div. pluri</b>	<b>eff</b>
<b>Adresse</b>	8 RUE RASPAIL		2NDE GENERALE ET TECHNOLOGIQUE	0	4	67
<b>Ville</b>	AGEN	<b>Code Postal</b>	2NDE GENERALE & TECHNO EUROPE ORIENTALE	0	4	75
			PREMIERE GENERALE	0	3	43
<b>Téléphone</b>	05.53.77.29.20	<b>Abrégé</b>	PREMIERE GENERALE EUROPEENNE ORIENTALE	0	3	46
<b>Chef d'établissement</b>	MME BILLE		TERMINALE GENERALE	0	2	35
<b>Mail</b>	secretariat@saintcaprais.fr		TERMINALE GENERALE EUROPEENNE ET ORIENT.	0	2	29
<b>Site Internet</b>	https://www.lycee-saintcaprais.fr/fr.html		1-STMG SC. & TECHNO. MANAGEMENT GESTION	1	0	27
			T-STMG MERCATIQUE (MARKETING)	1	0	31
			1BTS2 NEGO. ET DIGITAL. RELATION CLIENT	1	0	24
			2BTS2 NEGO. ET DIGITAL. RELATION CLIENT	1	0	21
			1BTS2 COMPTABILITE ET GESTION	1	0	11
			2BTS2 COMPTABILITE ET GESTION	1	0	14
			<b>TOTAL</b>	<b>0</b>	<b>0</b>	<b>423</b>

Hébergement	effectifs	%
Demi-pensionnaires	306	72
Externes	85	20
Internes	32	8
<b>**TOTAL**</b>	<b>423</b>	<b>100</b>

**Option sportive**

Aucune option

**Langues :** ALLEMAND LV2 | ANGLAIS EUROPEEN | ANGLAIS LV1 | ESPAGNOL LV2

Établissement		UAI	Formations			
<b>LGT PR NOTRE DAME LA COMPASSION</b>		0470063N		<b>Div. mono</b>	<b>Div. pluri</b>	<b>eff</b>
<b>Adresse</b>	1 TER RUE DE LANGEOT		2NDE GENERALE ET TECHNOLOGIQUE	3	0	93
<b>Ville</b>	MARMANDE	<b>Code Postal</b>	PREMIERE GENERALE	2	0	62
			TERMINALE GENERALE	2	0	38
<b>Téléphone</b>	05.53.20.51.00	<b>Abrégé</b>	1-STMG SC. & TECHNO. MANAGEMENT GESTION	1	0	30
<b>Chef d'établissement</b>	M. BOLIMON		1-ST2S SC. & TECHNO. SANTE & SOCIAL	1	0	21
<b>Mail</b>	ce.0470063N@ac-bordeaux.fr		T-STMG GESTION ET FINANCE	0	1	9
<b>Site Internet</b>	https://lycee-lacompa.fr		T-STMG RESSOUR. HUMAINES & COMMUNICATION	0	1	13
			T-ST2S SC. & TECHNO. SANTE & SOCIAL	1	0	18
			<b>TOTAL</b>	<b>0</b>	<b>0</b>	<b>284</b>

Hébergement	effectifs	%
Demi-pensionnaires	138	49
Externes	103	36
Internes	43	15
<b>**TOTAL**</b>	<b>284</b>	<b>100</b>

**Option sportive**

Aucune option

**Langues :** ANGLAIS LV1 | ANGLAIS LV2 | ESPAGNOL LV1 | ESPAGNOL LV2

Établissement		UAI
<b>LGT PR STE CATHERINE</b>		0470065R
<b>Adresse</b>	2 CHEMIN DE VELOURS	
<b>Ville</b>	VILLENEUVE-SUR-LOT	<b>Code Postal</b> 47300
<b>Téléphone</b>	05.53.49.19.95	<b>Abbrégé</b> 511
<b>Chef d'établissement</b>	MME CAMES	
<b>Mail</b>	ce.0470065R@ac-bordeaux.fr	
<b>Site Internet</b>	http://www.institution-sainte-catherine.fr	

Hébergement	effectifs	%
Demi-pensionnaires	60	27
Externes	145	66
Internes	15	7
<b>**TOTAL**</b>	<b>220</b>	<b>100</b>

#### Options sportives

AVIRON  
RUGBY A XIII  
RUGBY

Formations	Div. mono	Div. pluri	eff
2NDE GENERALE ET TECHNOLOGIQUE	0	3	37
2NDE GENERALE & TECHNO EUROPE ORIENTALE	0	3	43
2NDE GENERALE & TECHNO SECTION SPORTIVE	0	2	9
PREMIERE GENERALE	1	2	24
PREMIERE GENERALE EUROPEENNE ORIENTALE	0	2	19
TERMINALE GENERALE	0	2	40
TERMINALE GENERALE EUROPEENNE ET ORIENT.	0	2	21
1STI2D SC. & TECHN. INGEN.INNOV.DEV.DUR.	1	0	13
TSTI2D ARCHITECTURE CONSTRUCTION	0	1	3
TSTI2D ENERGIES ET ENVIRONNEMENT	0	1	11
<b>TOTAL</b>	<b>0</b>	<b>0</b>	<b>220</b>

**Langues :** ALLEMAND LV2 | ANGLAIS EUROPEEN | ANGLAIS LV1 | ESPAGNOL LV2 | ITALIEN LV3 | LANGUE D'OC LV3

Établissement			UAI
<b>LP PR NOTRE DAME LA COMPASSION</b>			0470730N
<b>Adresse</b>	1 TER RUE DE LANGEOT		
<b>Ville</b>	MARMANDE	<b>Code Postal</b>	47200
<b>Téléphone</b>	05.53.20.51.00	<b>Code Postal Abrégé</b>	518
<b>Chef d'établissement</b>	M. BOLIMON		
<b>Mail</b>	ce.0470730N@ac-bordeaux.fr		
<b>Site Internet</b>	https://www.lyceelacompassion.fr/		

Hébergement	effectifs	%
Demi-pensionnaires	103	40
Externes	135	53
Internes	18	7
<b>**TOTAL**</b>	<b>256</b>	<b>100</b>

Formations	Div. mono	Div. pluri	eff
1CAP1 ACCOMPAG. EDUCATIF PETITE ENFANCE	0	1	12
1CAP1U ACCOMPA. EDUCATIF PETITE ENF ULIS	0	1	1
1CAP1 AGENT DE SECURITE	1	0	6
1CAP2 OPERATEUR/OPERATRICE LOGISTIQUE	0	1	8
1CAP2U OPERATEUR OPERTRICE LOGISTIQU ULIS	0	1	1
2CAP2 OPERATEUR/OPERATRICE LOGISTIQUE	0	1	6
2CAP2U OPERATEUR OPERTRICE LOGISTIQU ULIS	0	1	3
1CAP2 AGENT ACCOMPAGNANT AU GRAND AGE	0	1	10
1CAP2U AGENT ACCOMPAGNANT GRAND AGE ULIS	0	1	5
2CAP2 AGENT ACCOMPAGNANT AU GRAND AGE	1	0	8
2NDPRO MET.GEST.ADM.,TRA.&LOG.2NDE COMM.	0	1	31
2NPROU MET.GEST.ADM.,TRA.&LOG.2D CO.ULIS	0	1	1
1ERPRO ASSISTANC.GEST.ORGANIS.ACTIVITES	1	0	23
TLEPRO ASSISTANC.GEST.ORGANIS.ACTIVITES	0	1	25
TLPROU ASSISTANC.GEST.ORGANIS.ACTIV.ULIS	0	1	1
1ERPRO LOGISTIQUE	1	0	15
TLEPRO LOGISTIQUE	1	0	11
2NDPRO ACCOMP. SOINS-SERVICES PERSONNE	1	0	28
1ERPRO ACCOMP. SOINS-SERVICES PERSONNE	0	1	32
1EPROU ACCOMP. SOINS-SERVICES PERS.ULIS	0	1	1
TLEPRO ACCOMP. SOINS-SERVICES PERSONNE	1	0	28
<b>TOTAL</b>	<b>0</b>	<b>0</b>	<b>256</b>

**Option sportive**

Aucune option

**Langues :** ANGLAIS LV1 | ANGLAIS LV2 | ESPAGNOL LV1 | ESPAGNOL LV2

Établissement	UAI	Formations	Div. mono	Div. pluri	eff
<b>CLG PR ADELE DE TRENQUELLEON</b>	0470061L	6EME	3	2	143
<b>Adresse</b>	30 BIS BOULEVARD SCALIGER	6EME ULIS	0	2	2
<b>Ville</b>	AGEN	5EME	4	1	142
<b>Téléphone</b>	05.53.77.01.30	5EME ULIS	0	1	1
<b>Chef d'établissement</b>	MME GARCIA	4EME	4	1	144
<b>Code Postal</b>	47000	4EME ULIS	0	1	1
<b>Abrégé</b>	508	3EME	3	2	104
<b>Mail</b>	ce.0470061L@ac-bordeaux.fr	3EME ULIS	0	2	2
<b>Site Internet</b>	https://www.institutionadt.fr/	TOTAL	0	0	539

Hébergement	effectifs	%
Demi-pensionnaires	459	85
Externes	80	15
<b>**TOTAL**</b>	<b>539</b>	<b>100</b>

#### Option sportive

Aucune option

**Langues :** ALLEMAND LV2 | ANGLAIS LV1 | ESPAGNOL LV2

Établissement	UAI	Formations	Div. mono	Div. pluri	eff
<b>CLG PR LA SALLE FELIX AUNAC</b>	0470066S	6EME	2	3	146
<b>Adresse</b>	34 COURS VICTOR HUGO	6EME ULIS	0	3	4
<b>Ville</b>	AGEN	5EME	2	3	146
<b>Téléphone</b>	05.53.77.15.20	5EME ULIS	0	3	5
<b>Chef d'établissement</b>	M. BOURROUSSE	4EME	2	3	141
<b>Code Postal</b>	47000	4EME ULIS	0	3	4
<b>Abrégé</b>	512	3EME	3	2	143
<b>Mail</b>	secretariat@felix-aunac.com	3EME ULIS	0	2	3
<b>Site Internet</b>	https://felix-aunac.fr/	6EME SEGPA	1	0	10
		5EME SEGPA	1	0	8
		4EME SEGPA	0	1	6
		3EME SEGPA	0	1	9
		TOTAL	0	0	625

Hébergement	effectifs	%
Demi-pensionnaires	562	90
Externes	63	10
<b>**TOTAL**</b>	<b>625</b>	<b>100</b>

#### Option sportive

Aucune option

**Langues :** ALLEMAND LV2 | ANGLAIS LV1 | ESPAGNOL LV2

Établissement		UAI	Formations			
<b>CLG PR ST PIERRE</b>		0470067T		<b>Div. mono</b>	<b>Div. pluri</b>	<b>eff</b>
<b>Adresse</b>	12 RUE REMPART ROVINHAN BALENCES		6EME	3	0	79
<b>Ville</b>	CASSENEUIL	<b>Code Postal</b> 47440	5EME	3	0	64
<b>Téléphone</b>	05.53.41.08.05	<b>Code Postal</b>	4EME	3	0	65
<b>Chef d'établissement</b>	MME COURAUDON	<b>Abrégé</b> 513	3EME	2	0	56
<b>Mail</b>	ce.0470067T@ac-bordeaux.fr		6EME SEGPA	1	0	12
<b>Site Internet</b>	https://www.stpierre47.fr		5EME SEGPA	1	0	9
			4EME SEGPA	1	0	9
			3EME SEGPA	1	0	7
			TOTAL	0	0	301

Hébergement	effectifs	%
Demi-pensionnaires	264	88
Externes	37	12
<b>**TOTAL**</b>	<b>301</b>	<b>100</b>

**Option sportive**

Aucune option

**Langues :** ALLEMAND LV2 | ANGLAIS LV1 | ESPAGNOL LV2

Établissement		UAI	Formations			
<b>CLG PR LA SALLE SAINTE MARIE</b>		0470068U		<b>Div. mono</b>	<b>Div. pluri</b>	<b>eff</b>
<b>Adresse</b>	19 AVENUE DE LIRAC		6EME	0	1	26
<b>Ville</b>	CASTELJALOUX	<b>Code Postal</b> 47700	6EME ULIS	0	1	1
<b>Téléphone</b>	05.53.93.01.52	<b>Code Postal</b>	5EME	0	1	23
<b>Chef d'établissement</b>	M. CHARRUAUD	<b>Abrégé</b> 514	5EME ULIS	0	1	2
<b>Mail</b>	ce.0470068U@ac-bordeaux.fr		4EME	0	1	24
<b>Site Internet</b>	www.saintemarie-casteljaloux.fr		4EME ULIS	0	1	4
			3EME	0	1	32
			3EME ULIS	0	1	2
			TOTAL	0	0	114

Hébergement	effectifs	%
Demi-pensionnaires	105	92
Externes	9	8
<b>**TOTAL**</b>	<b>114</b>	<b>100</b>

**Option sportive**

Aucune option

**Langues :** ANGLAIS LV1 | ESPAGNOL LV2

Établissement		UAI	Formations			
			Div. mono	Div. pluri	eff	
<b>ECS PR LES PETITES GRAINES</b>		0471060X				
<b>Adresse</b>		2842 ROUTE DE CAUBEYRES	5EME	1	0	2
<b>Ville</b>	CAUBEYRES	<b>Code Postal</b>	TOTAL	0	0	2
		47160				
<b>Téléphone</b>	06.31.43.10.53	<b>Code Postal</b>				
<b>Chef d'établissement</b>	MME VIMBOULY	<b>Abrégé</b>				
<b>Mail</b>	ecoledespertesgraines@gmail.com					
<b>Site Internet</b>						

Hébergement	effectifs	%
Non renseigné	2	100
<b>**TOTAL**</b>	<b>2</b>	<b>100</b>

**Option sportive**

Aucune option

**Langues :** *Non renseignées*

Établissement		UAI	Formations			
			Div. mono	Div. pluri	eff	
<b>ECS PR LES LOUPIOTS</b>		0471053P				
<b>Adresse</b>		89 ROUTE DE LA GALVAGNE	6EME	0	1	3
<b>Ville</b>	LOUGRATTE	<b>Code Postal</b>	5EME	0	1	7
		47290	4EME	0	1	3
<b>Téléphone</b>	06.84.14.53.25	<b>Code Postal</b>	3EME	0	1	2
<b>Chef d'établissement</b>	M. MEILLAN	<b>Abrégé</b>	TOTAL	0	0	15
<b>Mail</b>	montessori.lougratte47@gmail.com					
<b>Site Internet</b>	http://www.montessori-lougratte.fr					

Hébergement	effectifs	%
Non renseigné	15	100
<b>**TOTAL**</b>	<b>15</b>	<b>100</b>

**Option sportive**

Aucune option

**Langues :** *Non renseignées*

Établissement		UAI
<b>CLG PR NOTRE DAME DE LA SALLE</b>		0470069V
<b>Adresse</b>	53 AVENUE CHARLES BOISVERT	
<b>Ville</b>	MARMANDE	<b>Code Postal Abrégé</b> 47200
<b>Téléphone</b>	05.53.64.61.31	515
<b>Chef d'établissement</b>	MME GROSSIAS	
<b>Mail</b>	ce.0470069V@ac-bordeaux.fr	
<b>Site Internet</b>		

Formations	Div. mono	Div. pluri	eff
6EME	2	1	65
6EME SECTION SPORTIVE SCOLAIRE	0	1	1
5EME	1	1	53
5EME SECTION SPORTIVE SCOLAIRE	0	1	5
4EME	2	2	65
4EME SECTION SPORTIVE SCOLAIRE	0	2	8
3EME	2	1	66
3EME SECTION SPORTIVE SCOLAIRE	0	1	7
TOTAL	0	0	270

Hébergement	effectifs	%
Demi-pensionnaires	194	72
Externes	66	24
Internes	10	4
<b>**TOTAL**</b>	<b>270</b>	<b>100</b>

Options sportives
RUGBY

**Langues :** ANGLAIS LV1 | ESPAGNOL LV2

Établissement		UAI
<b>CLG PR LA SALLE NOTRE DAME</b>		0470071X
<b>Adresse</b>	2 RUE DU COLLÈGE MONBAHUS	
<b>Ville</b>	MONBAHUS	<b>Code Postal Abrégé</b> 47290
<b>Téléphone</b>	05.53.01.62.10	516
<b>Chef d'établissement</b>	M. DOMBEY	
<b>Mail</b>	ce.0470071X@ac-bordeaux.fr	
<b>Site Internet</b>	<a href="https://www.lasallenotredame-monbahus.com/">https://www.lasallenotredame-monbahus.com/</a>	

Formations	Div. mono	Div. pluri	eff
6EME ULIS	0	1	3
6EME BILANGUE	0	1	25
5EME	0	1	25
5EME ULIS	0	1	3
4EME	0	1	25
4EME ULIS	0	1	4
3EME	0	1	25
3EME ULIS	0	1	1
TOTAL	0	0	111

Hébergement	effectifs	%
Demi-pensionnaires	71	64
Externes	14	13
Internes	26	23
<b>**TOTAL**</b>	<b>111</b>	<b>100</b>

Option sportive
Aucune option

**Langues :** ANGLAIS LV1 | ESPAGNOL LV2

Établissement		UAI	Formations			
<b>CLG PR SAINTE CLAIRE</b>		0471038Y		<b>Div. mono</b>	<b>Div. pluri</b>	<b>eff</b>
<b>Adresse</b>	RUE DES SPORTS		6EME BILANGUE	1	0	21
<b>Ville</b>	NERAC	<b>Code Postal</b>	5EME	1	0	36
		47600	4EME	1	0	26
<b>Téléphone</b>	05.53.97.23.21	<b>Abrégé</b>	3EME	1	0	12
<b>Chef d'établissement</b>	MME LEFAIT	523	TOTAL	0	0	95
<b>Mail</b>	ce.0471038Y@ac-bordeaux.fr					
<b>Site Internet</b>	http://www.collegesainteclairenerac.fr					

Hébergement	effectifs	%
Demi-pensionnaires	93	98
Externes	2	2
<b>**TOTAL**</b>	<b>95</b>	<b>100</b>

**Option sportive**

Aucune option

**Langues :** ANGLAIS LV1 | ESPAGNOL LV2

Établissement		UAI	Formations			
<b>ECS PR L'ANCIENNE ECOLE</b>		0471040A		<b>Div. mono</b>	<b>Div. pluri</b>	<b>eff</b>
<b>Adresse</b>	BOURG		6EME	0	1	4
<b>Ville</b>	SAINT-COLOMB-DE-LAUZUN	<b>Code Postal</b>	5EME	0	1	2
		47410	4EME	0	1	8
<b>Téléphone</b>	05.53.40.60.54	<b>Abrégé</b>	3EME	0	1	4
<b>Chef d'établissement</b>	MME BIRCHALL	524	TOTAL	0	0	18
<b>Mail</b>	info@oldschoolfrance.com					
<b>Site Internet</b>	www.oldschoolfrance.com					

Hébergement	effectifs	%
Non renseigné	18	100
<b>**TOTAL**</b>	<b>18</b>	<b>100</b>

**Option sportive**

Aucune option

**Langues :** Non renseignées

Établissement		UAI	Formations			
<b>CLG PR ST JEAN</b>		0470073Z		<b>Div. mono</b>	<b>Div. pluri</b>	<b>eff</b>
<b>Adresse</b>	5 AVENUE CHARLES DE GAULLE		6EME	2	0	56
<b>Ville</b>	TONNEINS	<b>Code Postal</b> 47400	5EME	2	0	55
<b>Téléphone</b>	05.53.84.58.23	<b>Abrégé</b> 517	4EME	2	0	56
<b>Chef d'établissement</b>	MME JOUNY		3EME	2	0	54
<b>Mail</b>	ce.0470073Z@ac-bordeaux.fr		TOTAL	0	0	221
<b>Site Internet</b>	https://www.college-saint-jean-tonneins.fr/					

Hébergement	effectifs	%
Demi-pensionnaires	179	81
Externes	42	19
<b>**TOTAL**</b>	<b>221</b>	<b>100</b>

**Option sportive**

Aucune option

**Langues :** ANGLAIS LV1 | ESPAGNOL LV2

Établissement		UAI	Formations			
<b>CLG PR STE CATHERINE</b>		0470811B		<b>Div. mono</b>	<b>Div. pluri</b>	<b>eff</b>
<b>Adresse</b>	2 CHEMIN DE VELOURS		6EME	0	1	1
<b>Ville</b>	VILLENEUVE-SUR-LOT	<b>Code Postal</b> 47300	6EME BILANGUE	3	1	116
<b>Téléphone</b>	05.53.49.19.95	<b>Abrégé</b> 519	5EME	4	0	117
<b>Chef d'établissement</b>	MME CAMES		4EME	4	0	107
<b>Mail</b>	ce.0470811B@ac-bordeaux.fr		3EME	4	0	116
<b>Site Internet</b>	http://www.institution-sainte-catherine.fr/		TOTAL	0	0	457

Hébergement	effectifs	%
Demi-pensionnaires	223	49
Externes	216	47
Internes	18	4
<b>**TOTAL**</b>	<b>457</b>	<b>100</b>

**Option sportive**

Aucune option

**Langues :** ALLEMAND LV2 | ANGLAIS LV1 | ESPAGNOL LV2

# Département des Pyrénées-Atlantiques

- Lycées
- Lycées professionnels
- Collèges



Établissement		UAI
LT PR METIER STELLA MARIS		0641441U
Adresse	AVENUE ABBE CESTAC	
Ville	ANGLET	Code Postal 64604
Téléphone	05.59.63.83.93	Abrégé 564
Chef d'établissement	M. RICAUD	
Mail	ce.0641441U@ac-bordeaux.fr	
Site Internet	https://stellamarisanglet.fr/	

Hébergement	effectifs	%
Demi-pensionnaires	116	33
Externes	186	52
Internes	53	15
<b>**TOTAL**</b>	<b>355</b>	<b>100</b>

Formations	Div. mono	Div. pluri	eff
2NDE GENERALE ET TECHNOLOGIQUE	2	0	61
PREMIERE GENERALE	1	0	21
TERMINALE GENERALE	1	0	23
1-STL	1	0	21
BIOCHIMIE-BIOLOGIE-BIOTECHNOLOGIE			
1-ST2S SC. & TECHNO. SANTE & SOCIAL	1	0	29
T-STL	1	0	14
BIOCHIMIE-BIOLOGIE-BIOTECHNOLOGIE			
T-ST2S SC. & TECHNO. SANTE & SOCIAL	1	0	29
1BTS2 MANAGEMENT COMMERC. OPERATIONNEL	1	0	30
2BTS2 MANAGEMENT COMMERC. OPERATIONNEL	1	0	21
1BTS2 ECONOMIE SOCIALE FAMILIALE	1	0	32
2BTS2 ECONOMIE SOCIALE FAMILIALE	1	0	21
DECESF CONSEILLER ECO. SOCIALE FAMILIALE	1	0	15
1PD2-3 IMAGERIE MEDICALE RADIOLO.THERAP.	1	0	16
2PD2-3 IMAGERIE MEDICALE RADIOLO.THERAP.	1	0	12
3PD2-3 IMAGERIE MEDICALE RADIOLO.THERAP.	1	0	10
<b>TOTAL</b>	<b>0</b>	<b>0</b>	<b>355</b>

#### Option.sportive

Aucune option

**Langues :** ANGLAIS LV1 | ANGLAIS LV2 | BASQUE LV2 | BASQUE LV3 | ESPAGNOL LV1 | ESPAGNOL LV2 | ESPAGNOL LV3

Établissement		UAI
<b>LGT PR LARGENTE</b>		0640111Y
<b>Adresse</b>	42 AVENUE JACQUES LOEB	
<b>Ville</b>	BAYONNE	<b>Code Postal</b> 64100
<b>Téléphone</b>	05.59.63.29.29	<b>Abbrégé</b> 526
<b>Chef d'établissement</b>	M. POMMIERS	
<b>Mail</b>	ce.0640111Y@ac-bordeaux.fr	
<b>Site Internet</b>	http://largente.eu	

Hébergement	effectifs	%
Demi-pensionnaires	388	60
Externes	253	39
Internes	1	0
<b>**TOTAL**</b>	<b>642</b>	<b>100</b>

Formations	Div. mono	Div. pluri	eff
2NDE GENERALE ET TECHNOLOGIQUE	2	4	145
2NDE GENERALE & TECHNO EUROPE ORIENTALE	0	4	67
PREMIERE GENERALE	0	4	70
PREMIERE GENERALE EUROPEENNE ORIENTALE	0	4	40
TERMINALE GENERALE	0	4	69
TERMINALE GENERALE EUROPEENNE ET ORIENT.	0	4	33
1-STMG SC. & TECHNO. MANAGEMENT GESTION	0	2	45
1STMG SC. & TECHNO. MANAG. GEST. EURO	0	2	20
T-STMG GESTION ET FINANCE	0	1	14
TSTMGE GESTION ET FINANCE EUROPEENNE	0	1	5
T-STMG MERCATIQUE (MARKETING)	0	2	34
TSTMGE MERCATIQUE (MARKETING) EUROPEENNE	0	2	6
T-STMG RESSOUR. HUMAINES & COMMUNICATION	0	1	8
TSTMGE RESSOUR. HUMAINES & COMM. EURO	0	1	3
1BTS2 COMMERCE INTERNATIONAL	1	0	32
2BTS2 COMMERCE INTERNATIONAL	1	0	17
1BTS2 COMPTABILITE ET GESTION	1	0	19
2BTS2 COMPTABILITE ET GESTION	1	0	15
<b>TOTAL</b>	<b>0</b>	<b>0</b>	<b>642</b>

#### Option sportive

Aucune option

**Langues :** ALLEMAND LV1 | ALLEMAND LV2 | ANGLAIS EUROPEEN | ANGLAIS LV1 | ANGLAIS LV2 | BASQUE LV3 | ESPAGNOL LV1 | ESPAGNOL LV2

Établissement		UAI	Formations			
<b>LG PR ST LOUIS VILLA PIA</b>		0640115C		<b>Div. mono</b>	<b>Div. pluri</b>	<b>eff</b>
<b>Adresse</b>	AVENUE MARECHAL SOULT		2NDE GENERALE ET TECHNOLOGIQUE	6	1	229
<b>Ville</b>	BAYONNE	<b>Code Postal</b>	2NDE GENERALE & TECHNO EUROPE ORIENTALE	1	0	35
		<b>Abbrégé</b>	2NDE GENERALE ET TECHNO BILINGUE REGION	0	1	15
<b>Téléphone</b>	05.59.03.28.28		PREMIERE GENERALE	5	1	202
<b>Chef d'établissement</b>	M. POMIRO		PREMIERE GENERALE EUROPEENNE ORIENTALE	1	0	35
<b>Mail</b>	ce.0640115C@ac-bordeaux.fr		PREMIERE GENERALE BILINGUE REGIONALE	0	1	10
<b>Site Internet</b>			TERMINALE GENERALE	5	1	170
			TERMINALE GENERALE EUROPEENNE ET ORIENT.	1	0	27
			TERMINALE GENERALE BILINGUE REGIONALE	0	1	13
			<b>TOTAL</b>	<b>0</b>	<b>0</b>	<b>736</b>

Hébergement	effectifs	%
Demi-pensionnaires	557	76
Externes	155	21
Internes	24	3
<b>**TOTAL**</b>	<b>736</b>	<b>100</b>

**Option.sportive**

Aucune option

**Langues :** ALLEMAND LV2 | ALLEMAND LV3 | ANGLAIS LV1 | ANGLAIS LV2 | ANGLAIS LV3 | BASQUE LV2 | BASQUE LV3 | BASQUE REG. | CHINOIS LV2 | CHINOIS LV3 | ESPAGNOL EUROPEEN | ESPAGNOL LV1 | ESPAGNOL LV2 | ESPAGNOL LV3

Établissement		UAI	Formations			
<b>LPO PR BERNAT ETXEPARE</b>		0641907A		<b>Div. mono</b>	<b>Div. pluri</b>	<b>eff</b>
<b>Adresse</b>	5 RUE MAYI ARIZTIA		3PMTIM PREPA-METIERS IMMERSIF	1	0	11
<b>Ville</b>	BAYONNE	<b>Code Postal</b>	2NDE GENERALE & TECHNO IMMERSIF	5	1	158
		<b>Abbrégé</b>	2NDE GENERALE ET TECHNOLOGIQUE	0	1	1
<b>Téléphone</b>	05.59.50.70.20		PREMIERE GENERALE IMMERSIF	5	0	142
<b>Chef d'établissement</b>	MME MUJIKI ZUBIARRAIN		TERMINALE GENERALE IMMERSIF	5	0	126
<b>Mail</b>	ce.0641907A@ac-bordeaux.fr		1STMGI MANAGEMENT GESTION IMMERSIF LVR	1	0	15
<b>Site Internet</b>	https://www.betxepare.eus/eu/		TSTMGI RESSOUR. HUMAINES & COM. IMMERSIF	1	0	7
			2NDPRO MET. RELATI CLIENT 2DE COM IMMERS	1	0	8
			1EPROI MET.COM.VEN.OP.A AN.GE.ES.CO.IMME	1	0	5
			TLPROI MET.COM.VEN.OP.A ANI.GES.IMMERSIF	1	0	9
			2NPROI ANIM. ENFAN& PERSO AGEES IMMERSIF	1	0	10
			1EPROI ANIM. ENFAN& PERSO AGEES IMMERSIF	1	0	19
			TLPROI ANIM. ENFAN& PERSO AGEES IMMERSIF	1	0	12
			<b>TOTAL</b>	<b>0</b>	<b>0</b>	<b>523</b>

Hébergement	effectifs	%
Demi-pensionnaires	381	73
Externes	22	4
Internes	120	23
<b>**TOTAL**</b>	<b>523</b>	<b>100</b>

**Option.sportive**

Aucune option

**Langues :** ANGLAIS LV1 | ANGLAIS LV3 | BASQUE LV2 | ESPAGNOL LV1 | ESPAGNOL LV3

Établissement		UAI	Formations		Div. mono	Div. pluri	eff
ECG PR SAINT MICHEL GARICOITZ		0642112Y	2NDE GENERALE ET TECHNOLOGIQUE		1	0	6
Adresse Ville		CHÂTEAU OIHENARTIA ETCHARRY	Code Postal	64120	TOTAL		
Téléphone Chef d'établissement		05.59.65.70.05 M. D'HUMIERES	Abrégé	590	0	0	6
Mail Site Internet		64e.etcharry@fsspx.net					

Hébergement	effectifs	%
Non renseigné	6	100
<b>**TOTAL**</b>	<b>6</b>	<b>100</b>

**Option sportive**  
Aucune option

**Langues : Non renseignées**

Établissement		UAI
LPO PR ST JOSEPH		0640181Z
Adresse	85 ROUTE DES MISSIONNAIRES	
Ville	HASPARREN	Code Postal 64240
Téléphone Chef d'établissement	05.59.70.29.30 MME YVON	
Mail Site Internet	ce.0640181Z@ac-bordeaux.fr www.st-joseph-hasparren.fr	

Hébergement	effectifs	%
Demi-pensionnaires	397	75
Externes	32	6
Internes	103	19
<b>**TOTAL**</b>	<b>532</b>	<b>100</b>

Formations	Div. mono	Div. pluri	eff
3EME PREPA-METIERS	0	1	30
3EME PREPA-METIERS ULIS	0	1	3
2NDE GENERALE ET TECHNOLOGIQUE	2	1	82
2NDE GENERALE ET TECHNO BILINGUE REGION	0	1	16
PREMIERE GENERALE	1	1	55
PREMIERE GENERALE BILINGUE REGIONALE	0	1	6
TERMINALE GENERALE	1	1	39
TERMINALE GENERALE BILINGUE REGIONALE	0	1	12
1STI2D SC. & TECHN.	1	0	17
INGEN.INNOV.DEV.DUR.			
TSTI2D ENERGIES ET ENVIRONNEMENT	1	0	7
TSTI2D SYSTEME INFO. ET NUMERIQUE	1	0	6
1CAP2 INSTALL. FROID CONDITIONN. D'AIR	1	0	9
2CAP2 INSTALL. FROID CONDITIONN. D'AIR	1	0	11
2NDPRO	1	1	47
MET.TRANSIT.NUMER.ENERG.2NDE COMM			
2NPROU MET.TRANSI.NUM.ENE.2NDE COMM ULIS	0	1	2
2NDPRO MODELISATION ET PROTOTYPAGE 3D	0	1	14
2NPROU MOD ET PROTOTYPAGE 3D ULIS	0	1	1
1ERPRO MODELISATION ET PROTOTYPAGE 3D	1	0	11
TLEPRO MODELISATION ET PROTOTYPAGE 3D	1	0	6
2NDPRO MET.REAL.ENS.MEC.IND.2NDE COMMUNE	1	0	14
2NDPRO MET.PIL.MAINT.INST.AUTO.2NDE COMM	1	0	10
1ERPRO MAINTEN. ET EFFICACITE ENERGETIQ.	1	0	7
TLEPRO MAINTEN. ET EFFICACITE ENERGETIQ.	1	0	7
1ERPRO MAINTENANCE SYST.PRODUC.CONNECTES	1	0	11
TLEPRO MAINTENANCE SYST.PRODUC.CONNECTES	1	0	5
1ERPRO TEC.REAL.PR.MEC.OP.REAL.SUIV.PRO.	1	0	7
TLEPRO TEC.REAL.PR.MEC.OP.REAL.SUIV.PRO.	1	0	2
1ERPRO METIERS ELECT. ENVIRON. CONNECTES	1	0	13
TLEPRO METIERS ELECT. ENVIRON. CONNECTES	1	0	11
1ERPRO CYBER.INFORM.&RESEAUX ELECTRON.	1	0	26
TLEPRO CYBER.INFORM.&RESEAUX ELECTRON.	1	0	20
1BTS2 CYB.INF.RES.ELEC. OPT.A INFO.RES.	1	0	14
2BTS2 CYB.INF.RES.ELEC. OPT.A INFO.RES.	1	0	11
TOTAL	0	0	532

#### Option sportive

Aucune option

**Langues :** ANGLAIS LV1 | ANGLAIS LV2 | ANGLAIS LV3 | BASQUE LV2 | BASQUE LV3 | BASQUE REG. | ESPAGNOL LV1 | ESPAGNOL LV2 | ESPAGNOL LV3

Établissement		UAI	Formations			
			Div. mono	Div. pluri	eff	
<b>LG PR LE BEAU RAMEAU</b>		0640122K				
<b>Adresse</b>	45 AVENUE DU PIC DU MIDI					
<b>Ville</b>	IGON	<b>Code Postal</b> 64800	2NDE GENERALE ET TECHNOLOGIQUE	0	1	4
<b>Téléphone</b>	05.59.92.99.10	<b>Abrégé</b> 531	2NDE GENERALE & TECHNO EUROPE ORIENTALE	0	1	8
<b>Chef d'établissement</b>	MME DUVIEU		PREMIERE GENERALE	0	1	9
<b>Mail</b>	ce.0640122K@ac-bordeaux.fr		PREMIERE GENERALE EUROPEENNE ORIENTALE	0	1	11
<b>Site Internet</b>	http://www.beau-rameau.org		TERMINALE GENERALE	0	1	8
			TERMINALE GENERALE EUROPEENNE ET ORIENT.	0	1	5
			<b>TOTAL</b>	<b>0</b>	<b>0</b>	<b>45</b>

Hébergement	effectifs	%
Demi-pensionnaires	29	64
Externes	11	24
Internes	5	11
<b>**TOTAL**</b>	<b>45</b>	<b>100</b>

**Option sportive**

Aucune option

**Langues :** ANGLAIS EUROPEEN | ANGLAIS LV1 | ANGLAIS LV2 | ESPAGNOL LV1 | ESPAGNOL LV2 | LANGUE D'OC LV3

Établissement		UAI	Formations			
			Div. mono	Div. pluri	eff	
<b>LG PR ST JOSEPH</b>		0640125N				
<b>Adresse</b>	AVENUE DES ABBES DUPONT		2NDE GENERALE ET TECHNOLOGIQUE	4	0	101
<b>Ville</b>	NAY	<b>Code Postal</b> 64800	PREMIERE GENERALE	3	0	80
<b>Téléphone</b>	05.59.61.18.32	<b>Abrégé</b> 533	TERMINALE GENERALE	3	0	75
<b>Chef d'établissement</b>	M. GINESTA		<b>TOTAL</b>	<b>0</b>	<b>0</b>	<b>256</b>
<b>Mail</b>	contact@stjoseph-nay.com					
<b>Site Internet</b>	http://www.stjoseph-nay.com/					

Hébergement	effectifs	%
Demi-pensionnaires	168	66
Externes	7	3
Internes	81	32
<b>**TOTAL**</b>	<b>256</b>	<b>100</b>

**Option sportive**

Aucune option

**Langues :** ANGLAIS LV1 | ANGLAIS LV2 | ESPAGNOL LV1 | ESPAGNOL LV2

Établissement		UAI	Formations			
<b>LG PR ST JOSEPH</b>		0640126P		<b>Div. mono</b>	<b>Div. pluri</b>	<b>eff</b>
<b>Adresse</b>	1 RUE PALOU		2NDE GENERALE ET TECHNOLOGIQUE	0	2	20
<b>Ville</b>	OLORON-SAINTE-MARIE	<b>Code Postal</b>	2NDE GENERALE & TECHNO EUROPE ORIENTALE	0	2	27
		<b>Abrégé</b>	PREMIERE GENERALE	0	2	21
<b>Téléphone</b>	05.59.39.02.38	534	PREMIERE GENERALE EUROPEENNE ORIENTALE	0	2	17
<b>Chef d'établissement</b>	M. CLERCQ		TERMINALE GENERALE	0	2	20
<b>Mail</b>	stjoloron@orange.fr		TERMINALE GENERALE EUROPEENNE ET ORIENT.	0	2	27
<b>Site Internet</b>	https://www.saint-joseph-oloron.fr		TOTAL	0	0	132

Hébergement	effectifs	%
Demi-pensionnaires	83	63
Externes	32	24
Internes	17	13
<b>**TOTAL**</b>	<b>132</b>	<b>100</b>

**Option sportive**

Aucune option

**Langues :** ANGLAIS LV1 | ANGLAIS LV2 | ESPAGNOL EUROPEEN | ESPAGNOL LV1 | ESPAGNOL LV2

Établissement		UAI	Formations			
<b>LG PR JEANNE D ARC</b>		0640127R		<b>Div. mono</b>	<b>Div. pluri</b>	<b>eff</b>
<b>Adresse</b>	47 RUE MONCADE		2NDE GENERALE ET TECHNOLOGIQUE	0	2	34
<b>Ville</b>	ORTHEZ	<b>Code Postal</b>	2NDE GENERALE & TECHNO EUROPE ORIENTALE	0	2	10
		<b>Abrégé</b>	PREMIERE GENERALE	0	2	18
<b>Téléphone</b>	05.59.69.00.51	535	PREMIERE GENERALE EUROPEENNE ORIENTALE	0	2	11
<b>Chef d'établissement</b>	M. DESCAZAUX		TERMINALE GENERALE	0	1	19
<b>Mail</b>	secretariat-direction@moncade.fr		TERMINALE GENERALE EUROPEENNE ET ORIENT.	0	1	17
<b>Site Internet</b>	http://www.moncade.fr		TOTAL	0	0	109

Hébergement	effectifs	%
Demi-pensionnaires	89	82
Externes	10	9
Internes	10	9
<b>**TOTAL**</b>	<b>109</b>	<b>100</b>

**Option sportive**

Aucune option

**Langues :** ALLEMAND LV2 | ANGLAIS EUROPEEN | ANGLAIS LV1 | ANGLAIS LV2 | ESPAGNOL LV1 | ESPAGNOL LV2

Établissement		UAI
LGT PR IM- MAC.CONCEPT.BEAU FRENE		0640130U
Adresse	BOULEVARD EDOUARD HERRIOT	
Ville	PAU	Code Postal 64051
Téléphone Chef d'établissement	05.59.72.07.72 M. ESPESO	Abrégé 537
Mail Site Internet	ce.0640130U@ac-bordeaux.fr http://www.immac-pau.com/	

Hébergement	effectifs	%
Demi-pensionnaires	293	55
Externes	162	31
Internes	74	14
<b>**TOTAL**</b>	<b>529</b>	<b>100</b>

Option sportive
Aucune option

Formations	Div. mono	Div. pluri	eff
2NDE GENERALE ET TECHNOLOGIQUE	3	1	105
2NDE GENERALE & TECHNO EUROPE ORIENTALE	2	1	74
PREMIERE GENERALE	2	2	91
PREMIERE GENERALE EUROPEENNE ORIENTALE	1	2	72
TERMINALE GENERALE	3	0	68
TERMINALE GENERALE EUROPEENNE ET ORIENT.	2	0	67
1STI2D SC. & TECHN. INGEN.INNOV.DEV.DUR.	1	0	24
TSTI2D ENERGIES ET ENVIRONNEMENT	0	1	10
TSTI2D SYSTEME INFO. ET NUMERIQUE	0	1	7
1BTS2 MAINTEN.SYST. OPT.A SYST.PRODUCT	1	0	8
2BTS2 MAINTEN.SYST. OPT.A SYST.PRODUCT	1	0	3
TOTAL	0	0	529

**Langues :** ALLEMAND LV2 | ANGLAIS EUROPEEN | ANGLAIS LV1 | ANGLAIS LV2 | ESPAGNOL LV1 | ESPAGNOL LV2

Établissement		UAI
LGT PR ST DOMINIQUE		0640131V
Adresse Ville	30 AVENUE FOUCHET PAU	Code Postal 64000
Téléphone Chef d'établissement	05.59.32.01.23 M. MULLNER	Abrégé 538
Mail Site Internet	ce.0640131V@ac-bordeaux.fr www.saintdominique.fr	

Hébergement	effectifs	%
Demi-pensionnaires	100	14
Externes	539	78
Internes	55	8
<b>**TOTAL**</b>	<b>694</b>	<b>100</b>

Formations	Div. mono	Div. pluri	eff
2NDE GENERALE ET TECHNOLOGIQUE	2	4	158
2NDE GENERALE & TECHNO EUROPE ORIENTALE	0	4	28
PREMIERE GENERALE	0	3	80
PREMIERE GENERALE EUROPEENNE ORIENTALE	0	3	19
TERMINALE GENERALE	0	3	78
TERMINALE GENERALE EUROPEENNE ET ORIENT.	0	3	16
1-STL SC.PHYS.CHIM. EN LABORATOIRE	0	1	9
1-STL	0	1	9
BIOCHIMIE-BIOLOGIE-BIOTECHNOLOGIE			
1-STMG SC. & TECHNO. MANAGEMENT GESTION	1	0	29
1-ST2S SC. & TECHNO. SANTE & SOCIAL	1	0	30
T-STL SC.PHYS.CHIM. EN LABORATOIRE	0	2	8
T-STLE SC.PHYS.CHIM. EN LABORATOIRE EURO	0	1	1
T-STL	0	1	7
BIOCHIMIE-BIOLOGIE-BIOTECHNOLOGIE			
T-STLE BIOCHIMIE-BIOLOGIE-BIOTECH. EUROP	0	1	5
T-STMG GESTION ET FINANCE	1	0	8
T-STMG MERCATIQUE (MARKETING)	0	1	8
TSTMGE MERCATIQUE (MARKETING) EUROPEENNE	0	1	3
T-STMG RESSOUR. HUMAINES & COMMUNICATION	0	1	9
TSTMGE RESSOUR. HUMAINES & COMM. EURO	0	1	3
T-ST2S SC. & TECHNO. SANTE & SOCIAL	0	1	23
TST2SE SC. & TECHNO. SANTE & SOCIAL EURO	0	1	4
1BTS2 GESTION DE LA PME	1	0	16
2BTS2 GESTION DE LA PME	1	0	17
1BTS2 COMMUNICATION	1	0	26
2BTS2 COMMUNICATION	1	0	28
1BTS2 SUPPORT A L'ACTION MANAGERIALE	1	0	13
2BTS2 SUPPORT A L'ACTION MANAGERIALE	1	0	8
2BTS2 ANALYSES DE BIOLOGIE MEDICALE	1	0	21
1BTS2 BIOLOGIE MEDICALE	1	0	30
TOTAL	0	0	694

**Option sportive**

Aucune option

**Languages :** ALLEMAND LV2 | ALLEMAND LV3 | ANGLAIS EUROPEEN | ANGLAIS LV1 | ANGLAIS LV2 | ESPAGNOL LV1 | ESPAGNOL LV2

Établissement		UAI	Formations			
<b>ECGT PR INTERNATIONAL SCHOOL OF BEARN</b>		0642167H		<b>Div. mono</b>	<b>Div. pluri</b>	<b>eff</b>
<b>Adresse</b>	200 BOULEVARD CAMI SALIÉ		2NDE GENERALE ET TECHNOLOGIQUE	0	1	19
<b>Ville</b>	PAU	<b>Code Postal Abrégé</b>	PREMIERE GENERALE	0	1	2
<b>Téléphone</b>	05.59.90.09.74	64000	TOTAL	0	0	21
<b>Chef d'établissement</b>	MME ELIAS					
<b>Mail</b>	contact@isbearn.com					
<b>Site Internet</b>	https://www.isbearn.com/					

Hébergement	effectifs	%
Non renseigné	21	100
<b>**TOTAL**</b>	<b>21</b>	<b>100</b>

**Option sportive**

Aucune option

**Langues** : Non renseignées

Établissement		UAI	Formations			
<b>LGT PR ST THOMAS D AQUIN</b>		0640134Y		<b>Div. mono</b>	<b>Div. pluri</b>	<b>eff</b>
<b>Adresse</b>	RUE BISCARBIDEA		2NDE GENERALE ET TECHNOLOGIQUE	0	6	115
<b>Ville</b>	SAINT-JEAN-DE-LUZ	<b>Code Postal Abrégé</b>	2NDE GENERALE & TECHNO EUROPE ORIENTALE	0	4	67
<b>Téléphone</b>	05.59.51.32.50	64500	2NDE GENERALE & TECHNO BI-NATIONALE	0	2	24
<b>Chef d'établissement</b>	M. INCHAUSPE	541	2NDE GENERALE ET TECHNO BILINGUE REGION	1	0	33
<b>Mail</b>	ce.0640134Y@ac-bordeaux.fr		PREMIERE GENERALE	1	5	96
<b>Site Internet</b>	http://www.stthomasdaquin.fr		PREMIERE GENERALE EUROPEENNE ORIENTALE	0	3	47
			PREMIERE GENERALE BI-NATIONALE	0	2	13
			PREMIERE GENERALE BILINGUE REGIONALE	0	2	19
			TERMINALE GENERALE	1	5	87
			TERMINALE GENERALE EUROPEENNE ET ORIENT.	0	4	47
			TERMINALE GENERALE BI-NATIONALE	0	3	16
			TERMINALE GENERALE BILINGUE REGIONALE	0	3	22
			1-STMG SC. & TECHNO. MANAGEMENT GESTION	1	0	23
			T-STMG GESTION ET FINANCE	0	1	7
			T-STMG MERCATIQUE (MARKETING)	0	1	25
			TOTAL	0	0	641

Hébergement	effectifs	%
Demi-pensionnaires	595	93
Externes	46	7
<b>**TOTAL**</b>	<b>641</b>	<b>100</b>

**Option sportive**

Aucune option

**Langues** : ALLEMAND LV2 | ALLEMAND LV3 | ANGLAIS EUROPEEN | ANGLAIS LV1 | ANGLAIS LV2 | ANGLAIS LV3 | BASQUE LV2 | BASQUE LV3 | BASQUE REG. | ESPAGNOL BI-NATIONAL | ESPAGNOL LV1 | ESPAGNOL LV2 | ESPAGNOL LV3

Établissement		UAI
<b>LGT PR SAINT JOSEPH</b>		0640137B
<b>Adresse</b>	650 RUE HIRIBEHERE	
<b>Ville</b>	USTARITZ	<b>Code Postal</b> 64480
<b>Téléphone</b>	05.59.70.39.70	<b>Abrégé</b> 543
<b>Chef d'établissement</b>	M. GIRAUD	
<b>Mail</b>	direction@saintjo64.fr	
<b>Site Internet</b>	www.saintjo64.fr	

Hébergement	effectifs	%
Demi-pensionnaires	236	78
Externes	37	12
Internes	31	10
<b>**TOTAL**</b>	<b>304</b>	<b>100</b>

Formations	Div. mono	Div. pluri	eff
2NDE GENERALE ET TECHNOLOGIQUE	2	0	82
2NDE GENERALE ET TECHNO BILINGUE	1	0	24
REGION			
PREMIERE GENERALE	1	0	31
PREMIERE GENERALE BILINGUE	1	0	36
REGIONALE			
TERMINALE GENERALE	1	1	37
TERMINALE GENERALE BILINGUE	0	1	12
REGIONALE			
1-STMG SC. & TECHNO. MANAGEMENT	0	1	20
GESTION			
1STM SC. & TECHNO MANAG. GEST. BIL	0	1	5
REG			
T-STMG MERCATIQUE (MARKETING)	0	1	19
TSTMGB MERCATIQUE (MARKETING) BIL	0	1	7
REG			
1BTS2 NEGO. ET DIGITAL. RELATION	1	0	18
CLIENT			
2BTS2 NEGO. ET DIGITAL. RELATION	1	0	13
CLIENT			
<b>TOTAL</b>	<b>0</b>	<b>0</b>	<b>304</b>

#### Option sportive

Aucune option

**Langues :** ANGLAIS LV1 | ANGLAIS LV2 | ANGLAIS LV3 | BASQUE LV2 | BASQUE LV3 | BASQUE REG. | ESPAGNOL LV1 | ESPAGNOL LV2 | ESPAGNOL LV3

Établissement		UAI	Formations			
<b>LP PR METIER STELLA MARIS</b>		0641663K		<b>Div. mono</b>	<b>Div. pluri</b>	<b>eff</b>
<b>Adresse</b>	AVENUE ABBE CESTAC		1CAP2 AGT PREVENTION MEDIATION	0	1	11
<b>Ville</b>	ANGLET	<b>Code Postal</b> 64604	1CAP2U AGT PREVENTION MEDIATION ULIS	0	1	2
<b>Téléphone</b>	05.59.63.83.93	<b>Abrégé</b> 575	2CAP2 AGT PREVENTION MEDIATION	0	1	13
<b>Chef d'établissement</b>	M. RICAUD		2CAP2U AGT PREVENTION MEDIATION ULIS	0	1	1
<b>Mail</b>	contact@stellamarisanglet.fr		2NDPRO ANIMAT. ENFANCE& PERSONNES AGEES	1	0	20
<b>Site Internet</b>	https://stellamarisanglet.fr		1ERPRO ANIMAT. ENFANCE& PERSONNES AGEES	0	1	29

Hébergement	effectifs	%
Demi-pensionnaires	137	76
Externes	10	6
Internes	34	19
<b>**TOTAL**</b>	<b>181</b>	<b>100</b>

1ERPRO ANIMAT. ENFANCE& PERSONNES AGEES	0	1	29
1EPROU ANIMAT. ENFANCE& PERS. AGEES ULIS	0	1	1
TLEPRO ANIMAT. ENFANCE& PERSONNES AGEES	1	0	23
2NDPRO ACCOMP. SOINS-SERVICES PERSONNE	0	1	26
2NPROU ACCOMP. SOINS-SERVICES PERS. ULIS	0	1	1
1ERPRO ACCOMP. SOINS-SERVICES PERSONNE	0	1	28
1EPROU ACCOMP. SOINS-SERVICES PERS.ULIS	0	1	1
TLEPRO ACCOMP. SOINS-SERVICES PERSONNE	1	0	25
<b>TOTAL</b>	<b>0</b>	<b>0</b>	<b>181</b>

**Option sportive**

Aucune option

**Langues :** ANGLAIS LV1 | ANGLAIS LV2 | BASQUE LV2 | ESPAGNOL LV1 | ESPAGNOL LV2

Établissement		UAI	Formations			
<b>ECP PR ECOLE COIFFURE CENTRE JORLIS</b>		0641807S		<b>Div. mono</b>	<b>Div. pluri</b>	<b>eff</b>
<b>Adresse</b>	18 RUE DU PONT DE L'AVEUGLE		1CAP1 METIERS DE LA COIFFURE	0	1	8
<b>Ville</b>	ANGLET	<b>Code Postal</b> 64600	2CAP2 METIERS DE LA COIFFURE	0	1	2
<b>Téléphone</b>	05.59.57.22.22	<b>Abrégé</b> 580	<b>TOTAL</b>	<b>0</b>	<b>0</b>	<b>10</b>
<b>Chef d'établissement</b>	MME CAZENAVE					
<b>Mail</b>	ecolejorlis@wanadoo.fr					
<b>Site Internet</b>	http://www.ecolejorlis.fr					

Hébergement	effectifs	%
Non renseigné	10	100
<b>**TOTAL**</b>	<b>10</b>	<b>100</b>

**Option sportive**

Aucune option

**Langues :** Non renseignées

Établissement		UAI
LP PR LE GUICHOT		0640179X
Adresse Ville	42 RUE D ESPAGNE BAYONNE	Code Postal 64100
Téléphone Chef d'établissement	05.59.46.20.00 MME GIRAUD	Abrégé 558
Mail Site Internet	ce.0640179X@ac-bordeaux.fr http://www.lyceeleguichot.fr	

Hébergement	effectifs	%
Demi-pensionnaires	167	80
Externes	38	18
Internes	3	1
<b>**TOTAL**</b>	<b>208</b>	<b>100</b>

Formations	Div. mono	Div. pluri	eff
3EME PREPA-METIERS	1	0	23
1CAP2 AGENT ACCOMPAGNANT AU GRAND AGE	0	1	11
1CAP2U AGENT ACCOMPAGNANT GRAND AGE ULIS	0	1	1
2CAP2 AGENT ACCOMPAGNANT AU GRAND AGE	0	1	9
2CAP2U AGENT ACCOMPAGNANT AU GD AGE ULIS	0	1	1
2NDPRO MET.GEST.ADM.,TRA.&LOG.2NDE COMM.	0	1	14
2NPROU MET.GEST.ADM.,TRA.&LOG.2D CO.ULIS	0	1	2
1ERPRO ASSISTANC.GEST.ORGANIS.ACTIVITES TLEPRO	1	0	16
ASSISTANC.GEST.ORGANIS.ACTIVITES TLEPRO	0	1	14
ASSISTANC.GEST.ORGANIS.ACTIVITES TLPROU	0	1	1
ASSISTANC.GEST.ORGANIS.ACTIV.ULIS			
1ERPRO ESTHETIQUE COSMETIQUE PARFUMERIE	1	0	22
TLPROU ESTHETIQUE COSMETIQUE PARFUMERIE	0	1	26
1ERPRO METIERS DE LA COIFFURE	1	0	15
TLPROU METIERS DE LA COIFFURE	1	0	11
2NDPRO MET.BEAUTE&BIEN-ETRE 2NDE COMMUNE	1	1	40
2NPROU MET.BEAUTE&BIEN-ETRE 2ND COMM. UL	0	1	1
TLPROU ESTHETIQ COSMETIQ PARFUMERIE ULIS	0	1	1
TOTAL	0	0	208

**Option sportive**

Aucune option

**Langues :** ANGLAIS LV1 | ANGLAIS LV2 | ESPAGNOL LV1 | ESPAGNOL LV2

Établissement		UAI
LP PR LE BEAU RAMEAU IGON		0641665M
Adresse Ville	45 AVENUE DU PIC DU MIDI IGON	Code Postal 64800
Téléphone Chef d'établissement	05.59.92.99.10 MME DUVIEU	Abrégé 577
Mail Site Internet	ce.0641665M@ac-bordeaux.fr http://www.beau-rameau.org	

Hébergement	effectifs	%
Demi-pensionnaires	82	59
Externes	14	10
Internes	42	30
<b>**TOTAL**</b>	<b>138</b>	<b>100</b>

Formations	Div. mono	Div. pluri	eff
1CAP2 EQUIPIER POLYVALENT DU COMMERCE	1	0	15
2CAP2 EQUIPIER POLYVALENT DU COMMERCE	1	0	8
2NDPRO MET. RELATION CLIENT 2NDE COMMUNE	0	1	12
2NPROE MET. RELATION CLT 2NDE COM EUROPE	0	1	4
1ERPRO MET.COM.VEN.OP.A ANI.GES.ESP.COM.	0	1	11
TLEPRO MET.COM.VEN.OP.A ANI.GES.ESP.COM.	1	0	22
1ERPRO MET.COM.VEN.OP.B PR.CL.VA.OF.COM.	0	1	10
1PROE MET.CO.VE.OP.B PR.CL.VA.OF.CO.EURO	0	1	2
1ERPRO ESTHETIQUE COSMETIQUE PARFUMERIE	0	1	8
TLEPRO ESTHETIQUE COSMETIQUE PARFUMERIE	0	1	13
2NDPRO MET.BEAUTE&BIEN-ETRE 2NDE COMMUNE	0	1	12
2NPROE MET.BEAUTE&BIEN-ETRE 2N COMM. EUR	0	1	8
1EPROE ESTHETIQ. COSMETIQ. PARFUM. EURO	0	1	9
TLPROE ESTHETIQ COSMETIQ PARFUMERIE EURO	0	1	4
<b>TOTAL</b>	<b>0</b>	<b>0</b>	<b>138</b>

**Option sportive**

Aucune option

**Langues :** ANGLAIS LV1 | ESPAGNOL EUROPEEN | ESPAGNOL LV2

Établissement			UAI
<b>LP PR METIER MONTPENSIER</b>			0640184C
<b>Adresse</b>	BOULEVARD EDOUARD HERRIOT		
<b>Ville</b>	PAU	<b>Code Postal</b>	64051
<b>Téléphone</b>	05.59.72.07.72	<b>Abbrégé</b>	560
<b>Chef d'établissement</b>	M. ESPESO		
<b>Agent comptable</b>	M. GOUSSET		
<b>Cat.Finan</b>	9		
<b>Mail</b>	ce.0640184C@ac-bordeaux.fr		
<b>Site Internet</b>	http://www.immac-pau.com/		

Hébergement	effectifs	%
Demi-pensionnaires	304	63
Externes	148	31
Internes	27	6
<b>**TOTAL**</b>	<b>479</b>	<b>100</b>

Formations	Div. mono	Div. pluri	eff
3EME PREPA-METIERS	2	0	49
1CAP1 ACCOMPAG. EDUCATIF PETITE ENFANCE	1	0	24
1CAP2 EQUIPIER POLYVALENT DU COMMERCE	0	1	15
1CAP2U EQUIPIER POLYVALENT DU COMM. ULIS	0	1	2
2CAP2 EQUIPIER POLYVALENT DU COMMERCE	1	0	19
2NDPRO MET.GEST.ADM.,TRA.&LOG.2NDE COMM.	0	1	4
2NPROE MET.GEST.ADM.,TRA.&LOG.2ND COMM.E	0	1	28
2NPROU MET.GEST.ADM.,TRA.&LOG.2D CO.ULIS	0	1	1
1ERPRO ASSISTANC.GEST.ORGANIS.ACTIVITES	0	1	10
1EPROE ASSISTANC.GEST.ORGANIS.ACTIV.EURO	0	1	6
TLPROE ASSISTANC.GEST.ORGANIS.ACTIV.EURO	0	1	15
TLPROU ASSISTANC.GEST.ORGANIS.ACTIV.ULIS	0	1	1
1ERPRO ORGANIS. TRANSPORT MARCHANDISES	0	1	6
1EPROE ORGANI. TRANSP. MARCHANDISES EURO	0	1	7
TLPROE ORGANI. TRANSP. MARCHANDISES EURO	1	0	11
2NDPRO MET. RELATION CLIENT 2NDE COMMUNE	0	1	3
2NPROE MET. RELATION CLT 2NDE COM EUROPE	0	1	31
1ERPRO MET.COM.VEN.OP.A ANI.GES.ESP.COM.	0	1	1
1EPROE MET.COM.VEN.OP.A ANI.GES.ESP EURO	0	1	11
1EPROU MET.COM.VEN.OP.A AN.GE.ES.CO.ULIS	0	1	2
TLEPRO MET.COM.VEN.OP.A ANI.GES.ESP.COM.	0	1	13
TLPROE MET.COM.VEN.OP.A ANI.GES.ESP EURO	0	1	11
TLPROU MET.COM.VEN.OP.A AN.GE.ES.CO.ULIS	0	1	2
1ERPRO MET.COM.VEN.OP.B PR.CL.VA.OF.COM.	0	1	5
1PROE MET.CO.VE.OP.B PR.CL.VA.OF.CO.EURO	0	1	11
TLEPRO MET.COM.VEN.OP.B PR.CL.VA.OF.COM.	0	1	1
TLPROE MET.CO.VE.OP.B PR.CL.VA.OF.C.EURO	0	1	16
2NDPRO ANIMAT. ENFANCE& PERSONNES AGEES	0	1	19
2NPROE ANIMAT. ENFANCE& PERS AGEES EURO	0	1	11
2NPROU ANIMAT. ENFANCE& PERS. AGEES ULIS	0	1	1
1ERPRO ANIMAT. ENFANCE& PERSONNES AGEES	0	1	16
1EPROE ANIMAT. ENFANCE& PERS. AGEES EURO	0	1	13
TLEPRO ANIMAT. ENFANCE& PERSONNES AGEES	0	1	19
TLPROE ANIMAT. ENFANCE& PERS. AGEES EURO	0	1	12
2NDPRO ACCOMP. SOINS-SERVICES PERSONNE	1	0	27
1ERPRO ACCOMP. SOINS-SERVICES PERSONNE	1	0	30
TLEPRO ACCOMP. SOINS-SERVICES PERSONNE	1	0	26
TOTAL	0	0	479

#### Option.sportive

Aucune option

**Langues :** ANGLAIS EUROPEEN | ANGLAIS LV1 | ANGLAIS LV2 | ESPAGNOL EUROPEEN | ESPAGNOL LV1 | ESPAGNOL LV2

<b>Établissement</b>				<b>UAI</b>	
<b>LP PR METIER ST VINCENT DE PAUL</b>				0640189H	
<b>Adresse</b>	BOULEVARD EDOUARD HERRIOT				
<b>Ville</b>	PAU	<b>Code Postal</b>	64051		
<b>Téléphone</b>	05.59.72.07.72	<b>Code Postal Abrégé</b>	561		
<b>Chef d'établissement</b>	M. ESPESO				
<b>Mail</b>	ce.0640189H@ac-bordeaux.fr				
<b>Site Internet</b>	http://www.immac-pau.com/				

Hébergement	effectifs	%
Demi-pensionnaires	141	90
Externes	15	10
Internes	1	1
<b>**TOTAL**</b>	<b>157</b>	<b>100</b>

Formations	Div. mono	Div. pluri	eff
3EME PREPA-METIERS	1	0	25
1CAP2 CUISINE	0	1	13
2CAP2 CUISINE	1	0	7
1CAP2 PROD.SERV.REST. (RAPID,COLL,CAFE)	0	1	7
1CAP2U PRO.SER.RES. (RAPI,COL,CAFE) ULIS	0	1	1
2CAP2 PROD.SERV.REST. (RAPID,COLL,CAFE)	1	0	8
1CAP2U CUISINE ULIS	0	1	1
1CAP2 AGENT ACCOMPAGNANT AU GRAND AGE	0	1	19
1CAP2U AGENT ACCOMPAGNANT GRAND AGE ULIS	0	1	4
2CAP2 AGENT ACCOMPAGNANT AU GRAND AGE	1	0	17
1ERPRO CUISINE	0	1	9
1ERPROU CUISINE ULIS	0	1	1
TLEPRO CUISINE	0	1	3
TLPROE CUISINE EUROPEENNE	0	1	1
1ERPRO COMMERC. SERVICES EN RESTAURATION	1	0	11
TLEPRO COMMERC. SERVICES EN RESTAURATION	0	1	3
TLPROE COMMERC. SERVICES EN RESTAU. EURO	0	1	5
2NDPRO MET.HOTEL.-RESTAUR. 2NDE COMMUNE	1	0	22
<b>TOTAL</b>	<b>0</b>	<b>0</b>	<b>157</b>

**Option sportive**

Aucune option

**Langues :** ANGLAIS EUROPEEN | ANGLAIS LV1 | ANGLAIS LV2 | ESPAGNOL LV1 | ESPAGNOL LV2

Établissement		UAI	Formations			
<b>LP PR METIER IM-MAC.CONCEPT.BEAU FRENE</b>		0641664L		<b>Div. mono</b>	<b>Div. pluri</b>	<b>eff</b>
<b>Adresse</b>	BOULEVARD EDOUARD HERRIOT		1CAP2 MONTEUR INSTALLATIONS THERMIQUES	1	0	11
<b>Ville</b>	PAU	<b>Code Postal</b>	2CAP2 MONTEUR INSTALLATIONS THERMIQUES	1	0	7
<b>Téléphone</b>	05.59.72.07.72	<b>Abrégé</b>	1CAP2 ELECTRICIEN	1	0	14
<b>Chef d'établissement</b>	M. ESPESO		2CAP2 ELECTRICIEN	1	0	11
<b>Mail</b>	ce.0641664L@ac-bordeaux.fr		2NDPRO	1	0	26
<b>Site Internet</b>	http://www.immac-pau.com/		MET.TRANSIT.NUMER.ENERG.2NDE COMM			
			2NDPRO MET.REAL.ENS.MEC.IND.2NDE COMMUNE	1	0	13
			2NDPRO MET.PIL.MAINT.INST.AUTO.2NDE COMM	0	1	17
			2NPROU ME.PI.MAIN.INS.AUT.2NDE COMM ULIS	0	1	4
			1ERPRO MAINTENANCE SYST.PRODUC.CONNECTES	1	0	18
			TLEPRO MAINTENANCE SYST.PRODUC.CONNECTES	1	0	10
			1ERPRO	1	0	13
			TEC.REAL.PR.MEC.OP.REAL.SUIV.PRO.			
			TLEPRO	1	0	5
			TEC.REAL.PR.MEC.OP.REAL.SUIV.PRO.			
			1ERPRO METIERS ELECT. ENVIRON. CONNECTES	1	0	28
			TLEPRO METIERS ELECT. ENVIRON. CONNECTES	1	0	16
			<b>TOTAL</b>	<b>0</b>	<b>0</b>	<b>193</b>

Hébergement	effectifs	%
Demi-pensionnaires	121	63
Externes	66	34
Internes	6	3
<b>**TOTAL**</b>	<b>193</b>	<b>100</b>

**Option sportive**

Aucune option

**Langues : ANGLAIS LV1**

Établissement		UAI	Formations			
<b>ECP PR TANGERINE FORMATIONS</b>		0641900T		<b>Div. mono</b>	<b>Div. pluri</b>	<b>eff</b>
<b>Adresse</b>	5 BIS RUE MARECHAL JOFFRE		1CAP2 ESTHETIQUE COSMETIQUE PARFUMERIE	0	1	2
<b>Ville</b>	PAU	<b>Code Postal</b>	2CAP2 ESTHETIQUE COSMETIQUE PARFUMERIE	0	1	2
<b>Téléphone</b>	05.59.98.41.65	<b>Abrégé</b>	<b>TOTAL</b>	<b>0</b>	<b>0</b>	<b>4</b>
<b>Chef d'établissement</b>	MME MONCLA					
<b>Mail</b>	contact@tangerine-formations.fr					
<b>Site Internet</b>	https://tangerine-formations.fr/					

Hébergement	effectifs	%
Non renseigné	4	100
<b>**TOTAL**</b>	<b>4</b>	<b>100</b>

**Option sportive**

Aucune option

**Langues : Non renseignées**

<b>Établissement</b>			<b>UAI</b>	
<b>LP PR ST-JOSEPH</b>			0641705F	
<b>Adresse</b>	650 RUE HIRIBEHERE			
<b>Ville</b>	USTARITZ	<b>Code Postal</b>	64480	
<b>Téléphone</b>	05.59.70.39.70			
<b>Chef d'établissement</b>	M. GIRAUD		<b>Abrégé</b>	579
<b>Mail</b>	ce.0641705F@ac-bordeaux.fr			
<b>Site Internet</b>	www.saintjo64.fr			

Hébergement	effectifs	%
Demi-pensionnaires	198	73
Externes	16	6
Internes	58	21
<b>**TOTAL**</b>	<b>272</b>	<b>100</b>

Formations	Div. mono	Div. pluri	eff
1CAP1 ACCOMPAG. EDUCATIF PETITE ENFANCE	1	0	9
1CAP2 EQUIPIER POLYVALENT DU COMMERCE	0	1	11
1CAP2U EQUIPIER POLYVALENT DU COMM. ULIS	0	1	1
2CAP2 EQUIPIER POLYVALENT DU COMMERCE	0	1	14
2CAP2U EQUIPIER POLYVALENT DU COMM. ULIS	0	1	1
2NPROB MET. REL.CLIENT 2NDE COM. BIL REG	0	1	5
2NDPRO MET. RELATION CLIENT 2NDE COMMUNE	1	1	47
1EPROB MET.COM.VEN.OP.A AN.ESP.BIL.REG	0	1	1
1ERPRO MET.COM.VEN.OP.A ANI.GES.ESP.COM.	0	2	22
TLEPRO MET.COM.VEN.OP.A ANI.GES.ESP.COM.	0	2	10
1ERPRO MET.COM.VEN.OP.B PR.CL.VA.OF.COM.	0	2	37
1PROU MET.CO.VE.OP.B PR.CL.VA.OF.CO.ULIS	0	1	1
TLEPRO MET.COM.VEN.OP.B PR.CL.VA.OF.COM.	0	2	28
TLPROB MET.COM.VEN.OP.B PR.CL.BIL.REG	0	1	2
2NPROB ACCOMP. SOINS-SERV. PERS. BIL.REG	0	1	5
1EPROB ACCOMP. SOINS-SERV. PERS. BIL.REG	0	1	8
2NDPRO ACCOMP. SOINS-SERVICES PERSONNE	0	1	23
1ERPRO ACCOMP. SOINS-SERVICES PERSONNE	0	1	20
TLEPRO ACCOMP. SOINS-SERVICES PERSONNE	0	1	17
TLPROB ACCOMP. SOINS-SERV. PERS. BIL REG	0	1	10
<b>TOTAL</b>	<b>0</b>	<b>0</b>	<b>272</b>

**Option sportive**

Aucune option

**Langues :** ANGLAIS LV1 | ANGLAIS LV2 | ANGLAIS LV3 | BASQUE LV2 | BASQUE LV3 | BASQUE REG. | ESPAGNOL LV1 | ESPAGNOL LV2

Établissement		UAI	Formations			
<b>CLG PR STELLA MARIS</b>		0640110X		<b>Div. mono</b>	<b>Div. pluri</b>	<b>eff</b>
<b>Adresse</b>	40 PROMENADE DE LA BARRE		6EME	3	1	90
<b>Ville</b>	ANGLET	<b>Code Postal</b> 64600	6EME BILINGUE LV REGIONALE	0	1	21
<b>Téléphone</b>	05.59.63.88.96	<b>Abrégé</b> 525	5EME	1	3	88
<b>Chef d'établissement</b>	M. RICAUD		5EME BILINGUE LV REGIONALE	0	1	14
<b>Mail</b>	secretariat@stellamarisanglet.fr		5EME ULIS	0	3	5
<b>Site Internet</b>	https://stellamarisanglet.fr/		4EME	1	3	89
			4EME BILINGUE LV REGIONALE	0	3	15
			4EME ULIS	0	2	4
			3EME	0	4	83
			3EME BILINGUE LV REGIONALE	0	3	19
			3EME ULIS	0	1	3
			<b>TOTAL</b>	<b>0</b>	<b>0</b>	<b>431</b>

Hébergement	effectifs	%
Demi-pensionnaires	410	95
Externes	21	5
<b>**TOTAL**</b>	<b>431</b>	<b>100</b>

#### Option sportive

Aucune option

**Langues :** ANGLAIS LV1 | BASQUE REG. | ESPAGNOL LV2

Établissement		UAI	Formations			
<b>CLG PR LA SALLE - ST BERNARD</b>		0640112Z		<b>Div. mono</b>	<b>Div. pluri</b>	<b>eff</b>
<b>Adresse</b>	16 RUE ANTOINE LABARTHE		6EME	0	6	30
<b>Ville</b>	BAYONNE	<b>Code Postal</b> 64105	6EME ULIS	0	1	2
<b>Téléphone</b>	05.59.59.06.73	<b>Abrégé</b> 527	6EME BILANGUE	0	6	141
<b>Chef d'établissement</b>	M. TAILLIEZ		5EME	4	2	161
<b>Mail</b>	ce.0640112Z@ac-bordeaux.fr		5EME ULIS	0	2	2
<b>Site Internet</b>	http://www.saintbernard-bayonne.fr		4EME	3	3	167
			4EME SECTION SPORTIVE SCOLAIRE	0	1	12
			4EME ULIS	0	3	3
			3EME	3	3	161
			3EME SECTION SPORTIVE SCOLAIRE	0	1	3
			3EME ULIS	0	3	3
			<b>TOTAL</b>	<b>0</b>	<b>0</b>	<b>685</b>

Hébergement	effectifs	%
Demi-pensionnaires	581	85
Externes	16	2
Internes	88	13
<b>**TOTAL**</b>	<b>685</b>	<b>100</b>

#### Options sportives

BASKET-BALL

**Langues :** ALLEMAND LV2 | ANGLAIS LV1 | CHINOIS LV2 | ESPAGNOL LV2

Établissement		UAI	Formations		Div. mono	Div. pluri	eff
<b>CLG PR ST JOSEPH</b>		0640141F	6EME	2	0	51	
<b>Adresse</b>	6 RUE GENERAL BOURBAKI		5EME	2	0	51	
<b>Ville</b>	BAYONNE	<b>Code Postal</b> 64100	4EME	1	1	37	
<b>Téléphone</b>	05.59.55.02.88	<b>Abrégé</b> 544	4EME SECTION SPORTIVE SCOLAIRE	0	1	14	
<b>Chef d'établissement</b>	MME HELIOT		3EME	1	1	38	
<b>Mail</b>	ce.0640141F@ac-bordeaux.fr		3EME SECTION SPORTIVE SCOLAIRE	0	1	2	
<b>Site Internet</b>	https://stjosteagnesbayonne.com/		TOTAL	0	0	193	

Hébergement	effectifs	%
Demi-pensionnaires	131	68
Externes	62	32
<b>**TOTAL**</b>	<b>193</b>	<b>100</b>

**Options sportives**

AVIRON

**Langues :** ANGLAIS LV1 | ESPAGNOL LV2

Établissement		UAI	Formations		Div. mono	Div. pluri	eff
<b>CLG PR ST AMAND</b>		0640143H	6EME	3	0	90	
<b>Adresse</b>	AVENUE MAL SOULT QRT		5EME	3	0	89	
<b>Ville</b>	BEYRIS	<b>Code Postal</b> 64100	4EME	3	0	88	
<b>Téléphone</b>	05.59.63.38.22	<b>Abrégé</b> 545	3EME	3	0	84	
<b>Chef d'établissement</b>	M. AGUERREBERE		TOTAL	0	0	351	
<b>Mail</b>	ce@stamand.fr						
<b>Site Internet</b>	http://saintamandbayonne.fr						

Hébergement	effectifs	%
Demi-pensionnaires	334	95
Externes	17	5
<b>**TOTAL**</b>	<b>351</b>	<b>100</b>

**Option sportive**

Aucune option

**Langues :** ANGLAIS LV1 | ESPAGNOL LV2

Établissement		UAI	Formations			
<b>CLG PR NOTRE DAME</b>		0640144J		<b>Div. mono</b>	<b>Div. pluri</b>	<b>eff</b>
<b>Adresse</b>	4 RUE MONTAUT		6EME	1	0	21
<b>Ville</b>	BAYONNE	<b>Code Postal</b> 64100	5EME	1	0	24
<b>Téléphone</b>	05.59.59.28.61	<b>Abrégé</b> 546	4EME	1	0	24
<b>Chef d'établissement</b>	M. AGUEREBERRE		3EME	1	0	16
<b>Mail</b>	ce.0640144J@ac-bordeaux.fr		TOTAL	0	0	85
<b>Site Internet</b>	www.collegenotredamebayonne.com					

Hébergement	effectifs	%
Demi-pensionnaires	78	92
Externes	7	8
<b>**TOTAL**</b>	<b>85</b>	<b>100</b>

#### Option sportive

Aucune option

**Languages :** ANGLAIS LV1 | ANGLAIS LV2 | ESPAGNOL LV1 | ESPAGNOL LV2

Établissement		UAI	Formations			
<b>CLG PR LARGENTE</b>		0641652Y		<b>Div. mono</b>	<b>Div. pluri</b>	<b>eff</b>
<b>Adresse</b>	42 AVENUE JACQUES LOEB		6EME	1	3	98
<b>Ville</b>	BAYONNE	<b>Code Postal</b> 64100	6EME BILINGUE LV REGIONALE	0	1	15
<b>Téléphone</b>	05.59.63.29.29	<b>Abrégé</b> 566	6EME SECTION SPORTIVE SCOLAIRE	0	2	4
<b>Chef d'établissement</b>	M. POMMIERS		6EME ULIS	0	1	1
<b>Mail</b>	ce.0641652Y@ac-bordeaux.fr		5EME	0	4	93
<b>Site Internet</b>	http://largente.eu		5EME BILINGUE LV REGIONALE	0	2	23
			5EME SECTION SPORTIVE SCOLAIRE	0	2	4
			5EME ULIS	0	2	3
			4EME	2	2	106
			4EME BILINGUE LV REGIONALE	0	2	12
			4EME ULIS	0	1	1
			3EME	2	2	101
			3EME BILINGUE LV REGIONALE	0	2	12
			3EME ULIS	0	2	3
			TOTAL	0	0	476

Hébergement	effectifs	%
Demi-pensionnaires	452	95
Externes	24	5
<b>**TOTAL**</b>	<b>476</b>	<b>100</b>

#### Options sportives

FOOT SALLE (FUTSAL)

**Languages :** ALLEMAND LV2 | ANGLAIS LV1 | BASQUE REG. | ESPAGNOL LV2

Établissement		UAI	Formations			
<b>CLG PR ESTITXU ROBLES</b>		0642114A		<b>Div. mono</b>	<b>Div. pluri</b>	<b>eff</b>
<b>Adresse</b>	6 RUE JEAN-JACQUES ROUSSEAU		6EME IMMERSIF	3	0	67
<b>Ville</b>	BAYONNE	<b>Code Postal</b> 64100	5EME IMMERSIF	2	0	51
<b>Téléphone</b>	05.59.58.70.00	<b>Code Postal</b>	4EME ULIS	0	1	1
<b>Chef d'établissement</b>	M. ESPELLET	<b>Abrégé</b> 591	4EME IMMERSIF	1	1	53
<b>Mail</b>	idazkaritza@baionakolegioa.eus		3EME IMMERSIF	1	1	54
<b>Site Internet</b>	https://baionakolegioa.eus/fr/		3EME ULIS	0	1	1
			TOTAL	0	0	227

Hébergement	effectifs	%
Demi-pensionnaires	226	100
Externes	1	0
<b>**TOTAL**</b>	<b>227</b>	<b>100</b>

#### Option sportive

Aucune option

**Langues :** ANGLAIS LV1 | ANGLAIS LV2 | BASQUE REG. | ESPAGNOL LV1 | ESPAGNOL LV2

Établissement		UAI	Formations			
<b>CLG PR ST FRANCOIS</b>		0641656C		<b>Div. mono</b>	<b>Div. pluri</b>	<b>eff</b>
<b>Adresse</b>	BIXTA EDER		6EME	0	1	8
<b>Ville</b>	BERROGAIN-LARUNS	<b>Code Postal</b> 64130	6EME SECTION SPORTIVE SCOLAIRE	0	1	2
<b>Téléphone</b>	05.59.28.05.02	<b>Code Postal</b>	5EME	0	1	11
<b>Chef d'établissement</b>	M. JAUNET	<b>Abrégé</b> 569	5EME BILINGUE LV REGIONALE	0	1	3
<b>Mail</b>	ce.0641656C@ac-bordeaux.fr		4EME	0	1	19
<b>Site Internet</b>	https://www.st-francois-mauleon.fr/		4EME BILINGUE LV REGIONALE	0	1	8
			4EME SECTION SPORTIVE SCOLAIRE	0	1	1
			3EME	0	1	14
			3EME BILINGUE LV REGIONALE	0	1	5
			3EME SECTION SPORTIVE SCOLAIRE	0	1	6
			TOTAL	0	0	77

Hébergement	effectifs	%
Demi-pensionnaires	37	48
Externes	1	1
Internes	39	51
<b>**TOTAL**</b>	<b>77</b>	<b>100</b>

#### Options sportives

EQUITATION

**Langues :** ANGLAIS LV1 | BASQUE REG. | ESPAGNOL LV2

Établissement		UAI	Formations			
			Div. mono	Div. pluri	eff	
<b>CLG PR IMMACULEE CONCEPTION</b>		0640146L				
<b>Adresse</b>	14 RUE DES FRERES					
<b>Ville</b>	BIARRITZ	<b>Code Postal</b> 64200	6EME BILANGUE	0	2	44
<b>Téléphone</b>	05.59.22.11.02	<b>Abbrégé</b> 547	6EBCSP BILANGUE SECT. SPORTIVE SCOLAIRE	0	2	7
<b>Chef d'établissement</b>	M. LANDART		5EME	0	2	42
<b>Mail</b>	ce.0640146L@ac-bordeaux.fr		5EME SECTION SPORTIVE SCOLAIRE	0	2	10
<b>Site Internet</b>	https://immac-btz.fr		4EME	0	2	49
			4EME SECTION SPORTIVE SCOLAIRE	0	2	4
			3EME	0	2	48
			3EME SECTION SPORTIVE SCOLAIRE	0	2	5
			TOTAL	0	0	209

Hébergement	effectifs	%
Demi-pensionnaires	186	89
Externes	23	11
<b>**TOTAL**</b>	<b>209</b>	<b>100</b>

Options sportives
GOLF

**Langues :** ANGLAIS LV1 | ESPAGNOL LV2

Établissement		UAI	Formations			
			Div. mono	Div. pluri	eff	
<b>CLG PR ST MICHEL GARICOITS</b>		0640147M				
<b>Adresse</b>	ALLÉES ROSTAND		6EME BILINGUE LV REGIONALE	1	1	50
<b>Ville</b>	CAMBO-LES-BAINS	<b>Code Postal</b> 64250	6EME BILANGUE	1	1	40
<b>Téléphone</b>	05.59.29.70.60	<b>Abbrégé</b> 548	5EME	2	0	44
<b>Chef d'établissement</b>	M. POIX		5EME BILINGUE LV REGIONALE	1	0	29
<b>Mail</b>	ce.0640147M@ac-bordeaux.fr		4EME	1	1	38
<b>Site Internet</b>	http://www.college-st-michel-cambo.fr		4EME BILINGUE LV REGIONALE	1	1	36
			3EME	2	0	55
			3EME BILINGUE LV REGIONALE	1	0	26
			TOTAL	0	0	318

Hébergement	effectifs	%
Demi-pensionnaires	311	98
Externes	7	2
<b>**TOTAL**</b>	<b>318</b>	<b>100</b>

Option sportive
Aucune option

**Langues :** ANGLAIS LV1 | BASQUE REG. | ESPAGNOL LV2

Établissement		UAI	Formations			
			Div. mono	Div. pluri	eff	
<b>CLG PR IKASTOLA XALBADOR</b>		0641702C				
<b>Adresse</b>	41 ROUTE D'ESPELETTE					
<b>Ville</b>	CAMBO-LES-BAINS	<b>Code Postal</b> 64250	6EME IMMERSIF	2	1	61
			6EME ULIS	0	1	2
<b>Téléphone</b>	05.59.29.87.76		5EME ULIS	0	1	1
<b>Chef d'établissement</b>	MME ORBEZUA	<b>Code Postal Abrégé</b> 578	5EME IMMERSIF	1	1	56
			4EME ULIS	0	1	3
<b>Mail</b>	ce.0641702C@ac-bordeaux.fr		4EME IMMERSIF	2	1	78
<b>Site Internet</b>	https://xalbador-kolegioa.eus/fr/		3EME IMMERSIF	1	1	47
			3EME ULIS	0	1	1
			TOTAL	0	0	249

Hébergement	effectifs	%
Demi-pensionnaires	249	100
<b>**TOTAL**</b>	<b>249</b>	<b>100</b>

**Option sportive**

Aucune option

**Langues :** ANGLAIS LV1 | ANGLAIS LV2 | BASQUE REG. | ESPAGNOL LV1 | ESPAGNOL LV2

Établissement		UAI	Formations			
			Div. mono	Div. pluri	eff	
<b>CLG PR PIARRES LARZABAL</b>		0641941M				
<b>Adresse</b>	AVENUE EUGENE CORRE		6EME IMMERSIF	2	1	75
<b>Ville</b>	CIBOURE	<b>Code Postal</b> 64500	6EME ULIS	0	1	2
<b>Téléphone</b>	05.59.51.87.20		5EME ULIS	0	1	1
<b>Chef d'établissement</b>	M. IRIGOYEN	<b>Code Postal Abrégé</b> 585	5EME IMMERSIF	1	1	56
			4EME ULIS	0	1	2
<b>Mail</b>	ce.0641941M@ac-bordeaux.fr		4EME IMMERSIF	2	1	66
<b>Site Internet</b>	https://www.larzabalkolegioa.net/index.php/eh/		3EME IMMERSIF	2	1	65
			3EME ULIS	0	1	1
			TOTAL	0	0	268

Hébergement	effectifs	%
Demi-pensionnaires	263	98
Externes	5	2
<b>**TOTAL**</b>	<b>268</b>	<b>100</b>

**Option sportive**

Aucune option

**Langues :** ANGLAIS LV1 | ANGLAIS LV2 | BASQUE REG. | ESPAGNOL LV1 | ESPAGNOL LV2

Établissement		UAI	Formations			
			Div. mono	Div. pluri	eff	
ECS PR COLLEGE COURS L'IMMACULEE CON		0642145J	6EME	0	1	9
			5EME	0	1	4
			TOTAL	0	0	13
Adresse	67 CHEMIN DENDARITEGIA					
Ville	DOMEZAIN-BERRAUTE	Code Postal Abrégé	64120			
Téléphone	05.59.38.25.32					
Chef d'établissement	MME BELIGNE					
Mail	immaculeeconception@scholae-fanjeaux.org					
Site Internet						

Hébergement	effectifs	%
Non renseigné	13	100
**TOTAL**	13	100

**Option sportive**

Aucune option

**Langues :** *Non renseignées*

Établissement		UAI	Formations			
			Div. mono	Div. pluri	eff	
ECS PR ST MICHEL GARICOITZ		0641520E	6EME	0	1	12
			5EME	0	1	12
			4EME	0	1	13
			3EME	0	1	14
			TOTAL	0	0	51
Adresse	2 ROUTE DE MAULÉON					
Ville	ETCHARRY	Code Postal Abrégé	64120			
Téléphone	05.59.65.70.05					
Chef d'établissement	M. D'HUMIERES					
Mail	64e.etcharry@fsspx.fr					
Site Internet						

Hébergement	effectifs	%
Non renseigné	51	100
**TOTAL**	51	100

**Option sportive**

Aucune option

**Langues :** *Non renseignées*

Établissement		UAI	Formations			
<b>CLG PR URSUYA</b>		0640119G		<b>Div. mono</b>	<b>Div. pluri</b>	<b>eff</b>
<b>Adresse</b>	3 PLACE MONSEIGNEUR MATHIEU		6EME	1	1	46
<b>Ville</b>	HASPARREN	<b>Code Postal</b> 64240	6EME BILINGUE LV REGIONALE	1	0	31
<b>Téléphone</b>	05.59.29.62.89	<b>Abbrégé</b> 529	6EME SECTION SPORTIVE SCOLAIRE	0	1	14
<b>Chef d'établissement</b>	MME LATORRE		5EME	1	1	43
<b>Mail</b>	ce.0640119G@ac-bordeaux.fr		5EME BILINGUE LV REGIONALE	1	0	29
<b>Site Internet</b>	http://www.collegeursuya.fr		5EME SECTION SPORTIVE SCOLAIRE	0	1	17
			4EME	1	1	36
			4EME BILINGUE LV REGIONALE	1	0	29
			4EME SECTION SPORTIVE SCOLAIRE	0	1	13
			3EME	1	1	30
			3EME BILINGUE LV REGIONALE	1	0	30
			3EME SECTION SPORTIVE SCOLAIRE	0	1	8
			<b>TOTAL</b>	<b>0</b>	<b>0</b>	<b>326</b>

Hébergement	effectifs	%
Demi-pensionnaires	313	96
Externes	13	4
<b>**TOTAL**</b>	<b>326</b>	<b>100</b>

#### Options sportives

FOOTBALL  
PELOTE BASQUE

**Langues :** ANGLAIS LV1 | ANGLAIS LV2 | BASQUE REG. | ESPAGNOL LV1 | ESPAGNOL LV2

Établissement		UAI	Formations			
<b>CLG PR GROUPE SCOLAIRE ST VINCENT</b>		0640151S		<b>Div. mono</b>	<b>Div. pluri</b>	<b>eff</b>
<b>Adresse</b>	1 RUE DE LA LIBÉRATION		6EME BILINGUE LV REGIONALE	1	0	27
<b>Ville</b>	HENDAYE	<b>Code Postal</b> 64700	6EME UNIT PEDA ELEV ALLOPHONES ARRIVANTS	0	1	2
<b>Téléphone</b>	05.59.48.89.00	<b>Abbrégé</b> 549	6EME BILANGUE	1	1	47
<b>Chef d'établissement</b>	M. BANCON		5EME	1	1	48
<b>Mail</b>	ce.0640151S@ac-bordeaux.fr		5EME BILINGUE LV REGIONALE	1	0	24
<b>Site Internet</b>	http://stvincent.eus/		5EME UNIT PEDA ELEV ALLOPHONES ARRIVANTS	0	1	2
			4EME	0	3	48
			4EME BILINGUE LV REGIONALE	0	2	24
			4EME UNIT PEDA ELEV ALLOPHONES ARRIVANTS	0	2	2
			3EME	0	3	51
			3EME BILINGUE LV REGIONALE	0	2	20
			3EME UNIT PEDA ELEV ALLOPHONES ARRIVANTS	0	1	2
			<b>TOTAL</b>	<b>0</b>	<b>0</b>	<b>297</b>

Hébergement	effectifs	%
Demi-pensionnaires	259	87
Externes	38	13
<b>**TOTAL**</b>	<b>297</b>	<b>100</b>

#### Option sportive

Aucune option

**Langues :** ANGLAIS LV1 | BASQUE REG. | ESPAGNOL LV2

Établissement		UAI	Formations			
			Div. mono	Div. pluri	eff	
<b>CLG PR LA SALLE ST JOSEPH</b>		0641405E				
<b>Adresse</b>	27 AVENUE KREUZBURG		6EME	1	0	26
<b>Ville</b>	JURANCON	<b>Code Postal</b> 64110	6EME BILANGUE	1	0	26
<b>Téléphone</b>	05.59.06.20.79	<b>Abrégé</b> 563	5EME	2	0	56
<b>Chef d'établissement</b>	MME MARIE		4EME	2	0	43
<b>Mail</b>	ce.0641405E@ac-bordeaux.fr		3EME	2	0	42
<b>Site Internet</b>	http://www.lasalle-jurancon.fr		TOTAL	0	0	193

Hébergement	effectifs	%
Demi-pensionnaires	161	83
Externes	32	17
<b>**TOTAL**</b>	<b>193</b>	<b>100</b>

**Option sportive**

Aucune option

**Langues :** ANGLAIS LV1 | ESPAGNOL LV2

Établissement		UAI	Formations			
			Div. mono	Div. pluri	eff	
<b>CLG PR MANEX ERDOZAINZI ETXART</b>		0642006H				
<b>Adresse</b>	BOURG		6EME IMMERSIF	2	1	69
<b>Ville</b>	LARCEVEAU-ARROS-CIBITS	<b>Code Postal</b> 64120	6EME ULIS	0	1	2
<b>Téléphone</b>	05.59.37.88.18	<b>Abrégé</b> 586	5EME ULIS	0	2	5
<b>Chef d'établissement</b>	MME TOURREUIL		5EME IMMERSIF	0	2	49
<b>Mail</b>	meek.zuzendaritza@seaska.eus		4EME ULIS	0	2	2
<b>Site Internet</b>			4EME IMMERSIF	0	2	58
			3EME IMMERSIF	2	1	69
			3EME ULIS	0	1	1
			TOTAL	0	0	255

Hébergement	effectifs	%
Demi-pensionnaires	243	95
Externes	12	5
<b>**TOTAL**</b>	<b>255</b>	<b>100</b>

**Option sportive**

Aucune option

**Langues :** ANGLAIS LV1 | ANGLAIS LV2 | BASQUE REG. | ESPAGNOL LV1 | ESPAGNOL LV2

Établissement		UAI	Formations			
<b>CLG PR NOTRE DAME</b>		0640121J		<b>Div. mono</b>	<b>Div. pluri</b>	<b>eff</b>
<b>Adresse</b>	30 RUE DE LA CITE		6EME	1	1	37
<b>Ville</b>	LESCAR	<b>Code Postal</b> 64230	6EME ULIS	0	1	1
<b>Téléphone</b>	05.59.81.03.34	<b>Abrégé</b> 530	6EME BILANGUE	1	0	24
<b>Chef d'établissement</b>	M. DELORME		5EME	1	2	62
<b>Mail</b>	ce.0640121J@ac-bordeaux.fr		5EME ULIS	0	2	3
<b>Site Internet</b>	http://www.notredame-lescar.fr		4EME	1	1	54
			4EME ULIS	0	1	2
			3EME	2	0	60
			TOTAL	0	0	243

Hébergement	effectifs	%
Demi-pensionnaires	224	92
Externes	19	8
<b>**TOTAL**</b>	<b>243</b>	<b>100</b>

#### Option sportive

Aucune option

**Langues :** ANGLAIS LV1 | ESPAGNOL LV2

Établissement		UAI	Formations			
<b>CLG PR LE BEAU RAMEAU</b>		0641655B		<b>Div. mono</b>	<b>Div. pluri</b>	<b>eff</b>
<b>Adresse</b>	1 PLACE SAINT MICHEL		6EME	0	2	30
<b>Ville</b>	GARICOÏTS	<b>Code Postal</b> 64800	6EME SECTION SPORTIVE SCOLAIRE	0	2	5
<b>Téléphone</b>	05.59.92.99.10	<b>Abrégé</b> 568	5EME	0	2	35
<b>Chef d'établissement</b>	MME DUVIEU		5EME SECTION SPORTIVE SCOLAIRE	0	2	5
<b>Mail</b>	ce.0641655B@ac-bordeaux.fr		4EME	0	2	35
<b>Site Internet</b>	http://www.beau-rameau.org		4EME SECTION SPORTIVE SCOLAIRE	0	2	4
			3EME	0	2	27
			3EME SECTION SPORTIVE SCOLAIRE	0	2	5
			6EME SEGPA	0	1	5
			6SGPAS SEGPA SECTION SPORTIVE	0	1	1
			5EME SEGPA	0	1	2
			5EGPAS SEGPA SECTION SPORTIVE	0	1	1
			4EME SEGPA	0	1	2
			4EGPAS SEGPA SECTION SPORTIVE	0	1	5
			3EME SEGPA	0	1	3
			3EGPAS SEGPA SECTION SPORTIVE SCOLAIRE	0	1	2
			TOTAL	0	0	167

Hébergement	effectifs	%
Demi-pensionnaires	135	81
Externes	20	12
Internes	12	7
<b>**TOTAL**</b>	<b>167</b>	<b>100</b>

#### Options sportives

JUDO  
VOLLEY BALL  
PELOTE BASQUE

**Langues :** ANGLAIS LV1 | ESPAGNOL LV2

Établissement		UAI	Formations			
<b>CLG PR ST JOSEPH</b>		0641657D		<b>Div. mono</b>	<b>Div. pluri</b>	<b>eff</b>
<b>Adresse</b>	AVENUE DES ABBES DUPONT		6EME	4	0	105
<b>Ville</b>	NAY	<b>Code Postal</b> 64800	5EME	4	0	120
<b>Téléphone</b>	05.59.61.18.32	<b>Abrégé</b> 570	4EME	4	0	89
<b>Chef d'établissement</b>	M. GINESTA		3EME	4	0	108
<b>Mail</b>	contact@stjoseph-nay.com		TOTAL	0	0	422
<b>Site Internet</b>	www.stjoseph-nay.com					

Hébergement	effectifs	%
Demi-pensionnaires	351	83
Externes	23	5
Internes	48	11
<b>**TOTAL**</b>	<b>422</b>	<b>100</b>

**Option sportive**

Aucune option

**Langues :** ANGLAIS LV1 | ESPAGNOL LV2

Établissement		UAI	Formations			
<b>CLG PR ST JOSEPH</b>		0641658E		<b>Div. mono</b>	<b>Div. pluri</b>	<b>eff</b>
<b>Adresse</b>	1 RUE PALOU		6EME BILANGUE	3	0	60
<b>Ville</b>	OLORON-SAINTE-MARIE	<b>Code Postal</b> 64400	5EME	0	3	65
<b>Téléphone</b>	05.59.39.02.38	<b>Abrégé</b> 571	5EME SECTION SPORTIVE SCOLAIRE	0	3	6
<b>Chef d'établissement</b>	M. CLERCQ		4EME	0	2	52
<b>Mail</b>	stjoloron@orange.fr		4EME SECTION SPORTIVE SCOLAIRE	0	2	5
<b>Site Internet</b>	https://www.saint-joseph-oloron.fr		3EME	1	2	63
			3EME SECTION SPORTIVE SCOLAIRE	0	2	8
			TOTAL	0	0	259

Hébergement	effectifs	%
Demi-pensionnaires	198	76
Externes	35	14
Internes	26	10
<b>**TOTAL**</b>	<b>259</b>	<b>100</b>

**Options sportives**

ESCALADE

**Langues :** ANGLAIS LV1 | ANGLAIS LV2 | ESPAGNOL LV1 | ESPAGNOL LV2

Établissement		UAI	Formations			
			Div. mono	Div. pluri	eff	
<b>ECS PR BIHOTZA</b>		0642168J				
<b>Adresse</b>	20 CHEMIN DU FRONTON		5EME	1	0	1
<b>Ville</b>	OREGUE	<b>Code Postal</b>	TOTAL	0	0	1
		<b>Abrégé</b>				
<b>Téléphone</b>	05.59.55.43.07					
<b>Chef d'établissement</b>	MME MENDIETA					
<b>Mail</b>	ecolealternativebihotza@gmail.com					
<b>Site Internet</b>	https://ecolebihotza.wixsite.com/oregue					

Hébergement	effectifs	%
Non renseigné	1	100
<b>**TOTAL**</b>	<b>1</b>	<b>100</b>

**Option.sportive**

Aucune option

**Langues :** *Non renseignées*

Établissement		UAI	Formations			
			Div. mono	Div. pluri	eff	
<b>CLG PR MONCADE</b>		0640128S				
<b>Adresse</b>	28 RUE MONCADE		6EME	0	1	11
<b>Ville</b>	ORTHEZ	<b>Code Postal</b>	6EME BILANGUE	0	1	15
		<b>Abrégé</b>	5EME	1	0	21
<b>Téléphone</b>	05.59.69.00.51		4EME	1	0	24
<b>Chef d'établissement</b>	M. DESCAZAUX		3EME	1	0	23
<b>Mail</b>	secretariat-direction@moncade.fr		TOTAL	0	0	94
<b>Site Internet</b>	http://www.moncade.fr					

Hébergement	effectifs	%
Demi-pensionnaires	72	77
Externes	6	6
Internes	16	17
<b>**TOTAL**</b>	<b>94</b>	<b>100</b>

**Option.sportive**

Aucune option

**Langues :** ANGLAIS LV1 | ESPAGNOL LV2

Établissement		UAI	Formations			
			Div. mono	Div. pluri	eff	
<b>CLG PR JEANNE D ARC</b>		0641659F	6EME	1	1	44
<b>Adresse</b>	28 RUE MONCADE (28-47)		6EME BILANGUE	0	1	9
<b>Ville</b>	ORTHEZ	<b>Code Postal</b> 64300	5EME	2	0	47
<b>Téléphone</b>	05.59.69.00.51	<b>Abrégé</b> 572	4EME	2	0	56
<b>Chef d'établissement</b>	M. DESCAZAUX		3EME	3	0	68
<b>Mail</b>	secretariat-direction@moncade.fr		TOTAL	0	0	224
<b>Site Internet</b>	http://www.moncade.fr					

Hébergement	effectifs	%
Demi-pensionnaires	177	79
Externes	10	4
Internes	37	17
<b>**TOTAL**</b>	<b>224</b>	<b>100</b>

**Option.sportive**

Aucune option

**Langues :** ALLEMAND LV2 | ANGLAIS LV1 | ESPAGNOL LV2

Établissement		UAI	Formations			
			Div. mono	Div. pluri	eff	
<b>CLG PR NICOLAS BARRE SAINT MAUR</b>		0640132W	6EME	2	1	76
<b>Adresse</b>	8 AVENUE DES DAMES DE ST MAUR		6EME ULIS	0	1	2
<b>Ville</b>	PAU	<b>Code Postal</b> 64000	5EME	1	2	56
<b>Téléphone</b>	05.59.14.03.03	<b>Abrégé</b> 539	5EME ULIS	0	2	3
<b>Chef d'établissement</b>	MME RICHARD		4EME	0	2	47
<b>Mail</b>	ce.0640132W@ac-bordeaux.fr		4EME ULIS	0	2	6
<b>Site Internet</b>	https://www.saintmaurpau.fr/		3EME	1	1	43
			3EME ULIS	0	1	1
			TOTAL	0	0	234

Hébergement	effectifs	%
Demi-pensionnaires	138	59
Externes	96	41
<b>**TOTAL**</b>	<b>234</b>	<b>100</b>

**Option.sportive**

Aucune option

**Langues :** ANGLAIS LV1 | ESPAGNOL LV2

Établissement		UAI	Formations			
			Div. mono	Div. pluri	eff	
<b>CLG PR STE URSULE</b>		0640133X	6EME	5	0	149
<b>Adresse</b>		73 AVENUE TRESPOEY	5EME	5	0	147
<b>Ville</b>		PAU	4EME	5	0	145
		<b>Code Postal</b>	3EME	5	0	125
<b>Téléphone</b>		05.59.30.14.45	TOTAL	0	0	566
<b>Chef d'établissement</b>		M. RAUNIER				
<b>Mail</b>		direction-college@sainte-ursule-pau.fr				
<b>Site Internet</b>		www.sainte-ursule-pau.fr				

Hébergement	effectifs	%
Demi-pensionnaires	516	91
Externes	50	9
<b>**TOTAL**</b>	<b>566</b>	<b>100</b>

**Option sportive**

Aucune option

**Langues :** ANGLAIS LV1 | ESPAGNOL LV2

Établissement		UAI	Formations			
			Div. mono	Div. pluri	eff	
<b>CLG PR IM-MAC.CONCEPT.BEAU FRENE</b>		0641653Z	6EME	0	5	58
<b>Adresse</b>		BOULEVARD EDOUARD HERRIOT	6EME ULIS	0	1	3
<b>Ville</b>		PAU	6EME BILANGUE	0	5	78
		<b>Code Postal</b>	5EME	4	1	145
<b>Téléphone</b>		05.59.72.07.72	5EME ULIS	0	1	2
<b>Chef d'établissement</b>		M. ESPESO	4EME	1	4	133
<b>Mail</b>		ce.0641653Z@ac-bordeaux.fr	4EME SECTION SPORTIVE SCOLAIRE	0	3	7
<b>Site Internet</b>		http://www.immac-pau.com	4EME ULIS	0	1	4
			3EME	1	4	135
			3EME SECTION SPORTIVE SCOLAIRE	0	3	9
			3EME ULIS	0	1	4
			TOTAL	0	0	578

Hébergement	effectifs	%
Demi-pensionnaires	406	70
Externes	152	26
Internes	20	3
<b>**TOTAL**</b>	<b>578</b>	<b>100</b>

**Options sportives**

RUGBY

**Langues :** ALLEMAND LV2 | ANGLAIS LV1 | ESPAGNOL LV2

Établissement		UAI	Formations			
<b>CLG PR ST DOMINIQUE</b>		0641660G		<b>Div. mono</b>	<b>Div. pluri</b>	<b>eff</b>
<b>Adresse</b>	30 AVENUE FOUCHET		6EME	2	1	75
<b>Ville</b>	PAU	<b>Code Postal</b> 64000	6EME BILANGUE	1	1	52
<b>Téléphone</b>	05.59.32.01.23	<b>Abrégé</b> 573	5EME	4	0	123
<b>Chef d'établissement</b>	M. MULLNER		4EME	4	0	122
<b>Mail</b>	ce.0641660G@ac-bordeaux.fr		3EME	4	0	120
<b>Site Internet</b>	www.saintdominique.fr		TOTAL	0	0	492

Hébergement	effectifs	%
Demi-pensionnaires	368	75
Externes	117	24
Internes	7	1
<b>**TOTAL**</b>	<b>492</b>	<b>100</b>

**Option sportive**

Aucune option

**Langues :** ALLEMAND LV2 | ANGLAIS LV1 | ESPAGNOL LV2

Établissement		UAI	Formations			
<b>CLG PR SAINTE BERNADETTE</b>		0642010M		<b>Div. mono</b>	<b>Div. pluri</b>	<b>eff</b>
<b>Adresse</b>	27 AVENUE LEON BLUM		6EME	1	0	3
<b>Ville</b>	PAU	<b>Code Postal</b> 64000	5EME	1	0	13
<b>Téléphone</b>	05.59.35.63.50	<b>Abrégé</b> 587	4EME	1	0	16
<b>Chef d'établissement</b>	MME RAVAT		3EME	0	2	12
<b>Mail</b>	etablisements.ste-bernadette@apprentis-auteuil.org		3EME PREPA-METIERS	0	2	17
<b>Site Internet</b>	https://sainte-bernadette.apprentis-auteuil.org		TOTAL	0	0	61

Hébergement	effectifs	%
Demi-pensionnaires	31	51
Externes	5	8
Internes	25	41
<b>**TOTAL**</b>	<b>61</b>	<b>100</b>

**Option sportive**

Aucune option

**Langues :** ANGLAIS LV1 | ESPAGNOL LV2

Établissement		UAI	Formations			
CLG PR LO COLLEGI CALANDRETA GASCONHA		0642011N				
Adresse	25 RUE CASSIN		6EME BILANGUE IMMERSIF	1	0	28
Ville	PAU	Code Postal	5EME IMMERSIF	1	0	23
		Abrégé	4EME IMMERSIF	1	0	19
Téléphone	05.59.82.12.93	588	3EME IMMERSIF	1	0	17
Chef d'établissement	MME TUHEIL		TOTAL	0	0	87
Mail	ce.0642011n@ac-bordeaux.fr					
Site Internet	https://www.calandreta-pau.org/					

Hébergement	effectifs	%
Demi-pensionnaires	83	95
Externes	4	5
<b>**TOTAL**</b>	<b>87</b>	<b>100</b>

**Option sportive**

Aucune option

**Langues : ANGLAIS LV1 | ESPAGNOL LV2**

Établissement		UAI	Formations			
ECS PR INTERNATIONAL SCHOOL OF BEARN		0642166G				
Adresse	200 BOULEVARD CAMI SALIÉ		6EME	0	1	19
Ville	PAU	Code Postal	5EME	0	1	29
		Abrégé	4EME	0	1	25
Téléphone	05.59.90.09.74	588	3EME	0	1	25
Chef d'établissement	MME ELIAS		TOTAL	0	0	98
Mail	contact@isbearn.com					
Site Internet	https://www.isbearn.com/					

Hébergement	effectifs	%
Non renseigné	98	100
<b>**TOTAL**</b>	<b>98</b>	<b>100</b>

**Option sportive**

Aucune option

**Langues : Non renseignées**

Établissement		UAI	Formations			
<b>CLG PR ST JOSEPH</b>		0640161C		<b>Div. mono</b>	<b>Div. pluri</b>	<b>eff</b>
<b>Adresse</b>	27 RUE MESPLES		6EME BILANGUE	0	2	51
<b>Ville</b>	PONTACQ	<b>Code Postal</b> 64530	6EBCSP BILANGUE SECT. SPORTIVE SCOLAIRE	0	2	10
<b>Téléphone</b>	05.59.53.53.66	<b>Abrégé</b> 550	5EME	0	2	35
<b>Chef d'établissement</b>	MME PERRIER		5EME SECTION SPORTIVE SCOLAIRE	0	2	13
<b>Mail</b>	direction-stjopontacq@orange.fr		4EME	0	2	45
<b>Site Internet</b>	http://www.stjosephdepontacq.com		4EME SECTION SPORTIVE SCOLAIRE	0	2	14
			3EME	2	0	50
			TOTAL	0	0	218

Hébergement	effectifs	%
Demi-pensionnaires	196	90
Externes	22	10
<b>**TOTAL**</b>	<b>218</b>	<b>100</b>

**Options sportives**

PELOTE BASQUE

**Langues :** ANGLAIS LV1 | ESPAGNOL LV2

Établissement		UAI	Formations			
<b>CLG PR DONOSTEI</b>		0640162D		<b>Div. mono</b>	<b>Div. pluri</b>	<b>eff</b>
<b>Adresse</b>	35 GAINEKO KARRIKA		6EME BILANGUE	0	1	7
<b>Ville</b>	SAINT-ETIENNE-DE-BAIGORRY	<b>Code Postal</b> 64430	6E BCR BILANGUE LV REGIONALE	0	1	6
<b>Téléphone</b>	05.59.37.44.32	<b>Abrégé</b> 551	5EME	0	1	7
<b>Chef d'établissement</b>	M. ELISSONDO		5EME BILINGUE LV REGIONALE	0	1	8
<b>Mail</b>	ce.0640162D@ac-bordeaux.fr		4EME	0	1	3
<b>Site Internet</b>	http://www.donostei.eus		4EME BILINGUE LV REGIONALE	0	1	5
			3EME	0	1	10
			3EME BILINGUE LV REGIONALE	0	1	7
			TOTAL	0	0	53

Hébergement	effectifs	%
Demi-pensionnaires	53	100
<b>**TOTAL**</b>	<b>53</b>	<b>100</b>

**Option sportive**

Aucune option

**Langues :** ANGLAIS LV1 | BASQUE REG. | ESPAGNOL LV2

Établissement			UAI
<b>CLG PR STE MARIE</b>			0640163E
<b>Adresse</b>	30 RUE SAINT JACQUES		
<b>Ville</b>	SAINT-JEAN-DE-LUZ	<b>Code Postal</b>	64500
<b>Téléphone</b>	05.59.26.20.35	<b>Abrégé</b>	552
<b>Chef d'établissement</b>	M. ROCHE-ROUZADE		
<b>Mail</b>	ce.0640163e@ac-bordeaux.fr		
<b>Site Internet</b>	https://www.clgsaintemarie.fr		

Hébergement	effectifs	%
Demi-pensionnaires	421	98
Externes	7	2
<b>**TOTAL**</b>	<b>428</b>	<b>100</b>

Option sportive
Aucune option

Formations	Div. mono	Div. pluri	eff
6EME	0	2	22
6EME BILINGUE LV REGIONALE	1	2	43
6EME ULIS	0	1	4
6EME BILANGUE	0	1	10
6E BCR BILANGUE LV REGIONALE	0	2	23
5EME	1	1	39
5EME BILINGUE LV REGIONALE	2	0	61
5EME ULIS	0	1	3
4EME	0	2	45
4EME BILINGUE LV REGIONALE	2	1	71
4EME ULIS	0	1	2
3EME	0	3	47
3EME BILINGUE LV REGIONALE	1	2	56
3EME ULIS	0	2	2
<b>TOTAL</b>	<b>0</b>	<b>0</b>	<b>428</b>

**Langues :** ALLEMAND LV2 | ANGLAIS LV1 | BASQUE REG. | ESPAGNOL LV2

Établissement			UAI
<b>CLG PR ST THOMAS D AQUIN</b>			0641661H
<b>Adresse</b>	RUE BISCARBIDEA		
<b>Ville</b>	SAINT-JEAN-DE-LUZ	<b>Code Postal</b>	64500
<b>Téléphone</b>	05.59.51.32.50	<b>Abrégé</b>	574
<b>Chef d'établissement</b>	M. INCHAUSPE		
<b>Mail</b>	ce.0641661H@ac-bordeaux.fr		
<b>Site Internet</b>	http://www.stthomasdaquin.fr		

Hébergement	effectifs	%
Demi-pensionnaires	574	99
Externes	7	1
<b>**TOTAL**</b>	<b>581</b>	<b>100</b>

Options sportives
FOOTBALL

Formations	Div. mono	Div. pluri	eff
6EME ULIS	0	3	5
6EME BILANGUE	2	3	141
5EME	5	0	147
4EME	4	1	143
4EME ULIS	0	1	1
3EME	3	2	140
3EME ULIS	0	2	4
<b>TOTAL</b>	<b>0</b>	<b>0</b>	<b>581</b>

**Langues :** ALLEMAND LV2 | ANGLAIS LV1 | ESPAGNOL LV2

Établissement		UAI
<b>CLG PR JEAN DE MAYORGA</b>		0640165G
<b>Adresse</b>	130 CHEMIN JEAN-BAPTISTE ETCHARR	
<b>Ville</b>	SAINT-JEAN-PIED-DE-PORT	<b>Code Postal</b> 64220
<b>Téléphone</b>	05.59.37.03.35	<b>Code Postal</b>
<b>Chef d'établissement</b>	MME GUILHEM	<b>Abrégé</b> 553
<b>Mail</b>	secretariat.mayorga@gmail.com	
<b>Site Internet</b>	https://saintemariemayorga64220.fr/	

Formations	Div. mono	Div. pluri	eff
6EME	0	2	4
6EME BILINGUE LV REGIONALE	0	1	6
6EME BILANGUE	0	2	6
6E BCR BILANGUE LV REGIONALE	0	2	8
5EME	0	1	22
5EME BILINGUE LV REGIONALE	0	1	9
4EME	0	2	25
4EME BILINGUE LV REGIONALE	0	2	15
3EME	0	1	22
3EME BILINGUE LV REGIONALE	0	1	5
<b>TOTAL</b>	<b>0</b>	<b>0</b>	<b>122</b>

Hébergement	effectifs	%
Demi-pensionnaires	90	74
Externes	7	6
Internes	25	20
<b>**TOTAL**</b>	<b>122</b>	<b>100</b>

Option sportive
Aucune option

**Langues :** ANGLAIS LV1 | BASQUE REG. | ESPAGNOL LV2

Établissement		UAI
<b>CLG PR ETCHECOPAR</b>		0640168K
<b>Adresse</b>	305 ROUTE DES ECOLES SAINT-PALAIS	
<b>Ville</b>	SAINT-PALAIS	<b>Code Postal</b> 64120
<b>Téléphone</b>	05.59.65.71.99	<b>Code Postal</b>
<b>Chef d'établissement</b>	M. BOURICHON	<b>Abrégé</b> 554
<b>Mail</b>	ce.0640168K@ac-bordeaux.fr	
<b>Site Internet</b>	www.college-etchecopar.fr	

Formations	Div. mono	Div. pluri	eff
6EME BILANGUE	0	2	45
6E BCR BILANGUE LV REGIONALE	0	1	5
6EBCSP BILANGUE SECT. SPORTIVE SCOLAIRE	0	2	6
5EME	1	1	43
5EME BILINGUE LV REGIONALE	0	1	9
5EME SECTION SPORTIVE SCOLAIRE	0	1	6
4EME	1	1	31
4EME BILINGUE LV REGIONALE	0	1	5
3EME	1	1	32
3EME BILINGUE LV REGIONALE	0	1	3
<b>TOTAL</b>	<b>0</b>	<b>0</b>	<b>185</b>

Hébergement	effectifs	%
Demi-pensionnaires	181	98
Externes	4	2
<b>**TOTAL**</b>	<b>185</b>	<b>100</b>

Options sportives
RUGBY

**Langues :** ANGLAIS LV1 | ANGLAIS LV2 | BASQUE REG. | ESPAGNOL LV1 | ESPAGNOL LV2

Établissement		UAI	Formations			
<b>CLG PR ARRET XEA</b>		0640169L		<b>Div. mono</b>	<b>Div. pluri</b>	<b>eff</b>
<b>Adresse</b>	145 RUE HARRETCHEA		6EME	0	2	12
<b>Ville</b>	SAINT-PEE-SUR-NIVELLE	<b>Code Postal</b> 64310	6EME BILINGUE LV REGIONALE	0	1	8
<b>Téléphone</b>	05.59.54.13.30	<b>Abrégé</b> 555	6EME BILANGUE	0	2	33
<b>Chef d'établissement</b>	MME ZUBILLAGA		6E BCR BILANGUE LV REGIONALE	0	1	14
<b>Mail</b>	ce.0640169L@ac-bordeaux.fr		5EME	1	1	45
<b>Site Internet</b>			5EME BILINGUE LV REGIONALE	1	1	38
			4EME	2	0	38
			4EME BILINGUE LV REGIONALE	1	0	18
			3EME	2	0	35
			3EME BILINGUE LV REGIONALE	1	0	29
			<b>TOTAL</b>	<b>0</b>	<b>0</b>	<b>270</b>

Hébergement	effectifs	%
Demi-pensionnaires	251	93
Externes	19	7
<b>**TOTAL**</b>	<b>270</b>	<b>100</b>

**Option sportive**

Aucune option

**Langues :** ANGLAIS LV1 | ANGLAIS LV2 | BASQUE REG. | ESPAGNOL LV1 | ESPAGNOL LV2

Établissement		UAI	Formations			
<b>CLG PR ANNEXE KATTALIN ELIZALDE</b>		0642179W		<b>Div. mono</b>	<b>Div. pluri</b>	<b>eff</b>
<b>Adresse</b>	2597 ROUTE DE SOURAIDE		6EME IMMERSIF	1	1	50
<b>Ville</b>	SAINT-PEE-SUR-NIVELLE	<b>Code Postal</b> 64310	6EME ULIS	0	1	1
<b>Téléphone</b>	05.59.43.21.11	<b>Abrégé</b> 622	5EME ULIS	0	1	2
<b>Chef d'établissement</b>	M. LECUONA OYARZABAL		5EME IMMERSIF	1	1	48
<b>Mail</b>	ce.0642179w@ac-bordeaux.fr		4EME ULIS	0	2	4
<b>Site Internet</b>			4EME IMMERSIF	0	2	38
			3EME IMMERSIF	1	1	34
			3EME ULIS	0	1	4
			<b>TOTAL</b>	<b>0</b>	<b>0</b>	<b>181</b>

Hébergement	effectifs	%
Demi-pensionnaires	181	100
<b>**TOTAL**</b>	<b>181</b>	<b>100</b>

**Option sportive**

Aucune option

**Langues :** ANGLAIS LV1 | ANGLAIS LV2 | BASQUE REG. | ESPAGNOL LV1 | ESPAGNOL LV2

Établissement		UAI	Formations			
<b>CLG PR ST MARTIN</b>		0640170M		<b>Div. mono</b>	<b>Div. pluri</b>	<b>eff</b>
<b>Adresse</b>	36 RUE SAINT MARTIN		6EME	2	0	38
<b>Ville</b>	SALIES-DE-BEARN	<b>Code Postal</b> 64270	5EME	1	0	19
<b>Téléphone</b>	05.59.38.19.85	<b>Abrégé</b> 556	4EME	1	0	18
<b>Chef d'établissement</b>	M. VIGNEAU		3EME	1	0	19
<b>Mail</b>	ce.0640170M@ac-bordeaux.fr		TOTAL	0	0	94
<b>Site Internet</b>	https://enseignementprivesalies.fr/					

Hébergement	effectifs	%
Demi-pensionnaires	71	76
Externes	23	24
<b>**TOTAL**</b>	<b>94</b>	<b>100</b>

**Option sportive**

Aucune option

**Langues :** ANGLAIS LV1 | ESPAGNOL LV2

Établissement		UAI	Formations			
<b>CLG PR ST JOSEPH</b>		0640171N		<b>Div. mono</b>	<b>Div. pluri</b>	<b>eff</b>
<b>Adresse</b>	8 ROUTE D'ORAÀS		6EME	1	0	20
<b>Ville</b>	SAUVETERRE-DE-BEARN	<b>Code Postal</b> 64390	5EME	1	0	26
<b>Téléphone</b>	05.59.38.55.83	<b>Abrégé</b> 557	4EME	1	0	25
<b>Chef d'établissement</b>	M. CASTETS		3EME	1	0	24
<b>Mail</b>	ce.0640171N@ac-bordeaux.fr		TOTAL	0	0	95
<b>Site Internet</b>	https://www.college-prive-64.fr					

Hébergement	effectifs	%
Demi-pensionnaires	54	57
Externes	15	16
Internes	26	27
<b>**TOTAL**</b>	<b>95</b>	<b>100</b>

**Option sportive**

Aucune option

**Langues :** ANGLAIS LV1 | ESPAGNOL LV2

Établissement		UAI	Formations			
			Div. mono	Div. pluri	eff	
<b>ECS PR L'ENVOL</b>		0642164E				
<b>Adresse</b>	98 PLACE D'OSSAU		6EME	0	1	5
<b>Ville</b>	SERRES-CASTET	<b>Code Postal</b>	5EME	0	1	7
		<b>Abrégé</b>	4EME	0	1	2
<b>Téléphone</b>	06.64.99.74.47		3EME	0	1	7
<b>Chef d'établissement</b>	MME SALAVERRIA		TOTAL	0	0	21
<b>Mail</b>	em.salaverria@ecolelenvol.fr					
<b>Site Internet</b>	http://www.ecolelenvol.fr					

Hébergement	effectifs	%
Non renseigné	21	100
<b>**TOTAL**</b>	<b>21</b>	<b>100</b>

#### Option sportive

Aucune option

**Langues** : Non renseignées

Établissement		UAI	Formations			
			Div. mono	Div. pluri	eff	
<b>CLG PR ST FRANCOIS XAVIER</b>		0640136A				
<b>Adresse</b>	ROUTE DÉPARTEMENTALE 932		6EME	0	4	58
<b>Ville</b>	USTARITZ	<b>Code Postal</b>	6EME BILINGUE LV REGIONALE	0	2	40
		<b>Abrégé</b>	6EME SECTION SPORTIVE SCOLAIRE	0	3	11
<b>Téléphone</b>	05.59.70.39.50		6EME ULIS	0	1	1
<b>Chef d'établissement</b>	MME LOPEPE		5EME	0	3	69
<b>Mail</b>	ce.0640136A@ac-bordeaux.fr		5EME BILINGUE LV REGIONALE	1	0	21
<b>Site Internet</b>	https://www.sfxustaritz.fr		5EME SECTION SPORTIVE SCOLAIRE	0	3	12
			5EME ULIS	0	1	2
			4EME	0	3	76
			4EME BILINGUE LV REGIONALE	1	0	30
			4EME SECTION SPORTIVE SCOLAIRE	0	3	10
			4EME ULIS	0	1	1
			3EME	0	3	70
			3EME BILINGUE LV REGIONALE	1	0	27
			3EME SECTION SPORTIVE SCOLAIRE	0	3	8
			TOTAL	0	0	436

Hébergement	effectifs	%
Demi-pensionnaires	371	85
Externes	13	3
Internes	52	12
<b>**TOTAL**</b>	<b>436</b>	<b>100</b>

#### Options sportives

FOOTBALL  
PELOTE BASQUE

**Langues** : ANGLAIS LV1 | BASQUE REG. | ESPAGNOL LV2