



ACADÉMIE
DE BORDEAUX

*Liberté
Égalité
Fraternité*

Formations et effectifs

des établissements publics
du second degré

Année 2025-2026



Formations et effectifs des établissements publics du second degré

Année 2025-2026

Directeur de la publication :

Jean-Marc HUART

Rédacteur en chef :

Marc DUCLOS

Réalisation :

Flavio GONZALEZ

Cécile LAFARGUE

Nathalie ROY

Cartographie :

Olivier SAUVAITRE



Pôle de l'organisation scolaire et de l'aide au pilotage
Direction des Études et de la Prospective - D.E.P
5 Rue Joseph de Carayon Latour—CS 81499
33060 Bordeaux Cedex
Téléphone : 05 57 57 38 00
Mail : ce.dep@ac-bordeaux.fr
[Espace Statistiques de l'Académie de Bordeaux](#)

Formations et effectifs des établissements publics du second degré

Année 2025-2026

Nombre d'établissements et sigles	Page 4
Etablissements en éducation prioritaire	Page 5
Etablissements par ZAP	Pages 7 à 16
Cartothèque : ZAP, LGT, LP, Collèges, SEGPA et EREA, EPLE de Bordeaux Métropole	Pages 17 à 23
Evolution des effectifs de 2022 à 2025	Page 25
Effectifs par type d'établissement	Pages 26 à 31
Effectifs des E.R.E.A.	Pages 32 et 33
Effectifs par département (avec EREA)	Page 34
Effectifs par département (hors EREA)	Page 35



Département de la DORDOGNE	p 37	Département du LOT-ET-GARONNE	p 225
Lycées	p 38	Lycées	p 226
Lycées professionnels	p 46	Lycées professionnels	p 232
Collèges	p 54	Collèges	p 237
EREA	p 73	EREA	p 253

Département de la GIRONDE	p 75	Département des PYRÉNÉES-ATLANTIQUES	p 255
Lycées	p 76	Lycées	p 256
Lycées professionnels	p 105	Lycées professionnels	p 270
Collèges	p 127	Collèges	p 283
EREA	p 186		

Département des LANDES	p 189
Lycées	p 190
Lycées professionnels	p 198
Collèges	p 204
EREA	p 224



Formations et effectifs des établissements publics du second degré

Année 2025-2026

Nombre d'établissements

	Dordogne	Gironde	Landes	Lot-et-Garonne	Pyrénées-Atlantiques	Académie
Collèges	38	113	39	28	49	267
Lycées	7	23	3	5	11	49
Lycées polyvalents	3	11	5	2	5	26
Lycées professionnels	8	22	6	5	14	55
E.R.E.A / L.E.A	1	2	1	1		5
Total	57	171	54	41	79	402
S.E.G.P.A	11	28	5	7	12	63
Total général	68	199	59	48	91	465

- Lycées
- Lycées professionnels
- Collèges
- Etablissements Régionaux d'Enseignement Adapté / Lycée d'Enseignement Adapté (EREA / LEA)
- Section d'enseignement Général et Professionnel Adapté (SEGPA)
- Section d'Enseignement Général et Technologique (SGT)
- Section d'Enseignement Professionnel (SEP)

Liste des établissements publics du second degré en éducation prioritaire - année 2025-2026

Etablissements en réseau d'éducation prioritaire plus (REP+) :

Département	Commune	Établissements
GIRONDE	BORDEAUX	0331753B : Collège Blanqui
	LORMONT	0331619F : Collège Georges Lapierre
	LORMONT	0331895F : Collège Montaigne

Etablissements en réseau d'éducation prioritaire (REP) :

Département	Commune	Établissements	
DORDOGNE	PIEGUT-PLUVIERS	0240043S : Collège les Marches de l'Occitanie	
	SAINT AULAYE-PUYMANGOU	0240055E : Collège Dronne-Double	
	TERRASSON-LAVILLEDIEU	0240037K : Collège Jules Ferry	
	VELINES	0240106K : Collège Olympe de Gouges	
	VERGT	0240056F : Collège des Trois Vallées	
	GIRONDE	BEGLES	0331880P : Collège Pablo Neruda
		BORDEAUX	0330140Y : Collège Casimir Fidèle
			0331462K : Collège Francisco Goya
			0331618E : Collège Léonard Lenoir
			0332082J : Collège Edouard Vaillant
		0332285E : Collège Jacques Ellul	
		0330064R : Collège Aliénor d'Aquitaine	
		0331464M : Collège Jean Zay	
		0331885V : Collège Jean Jaurès	
		0331621H : Collège Henri de Navarre	
LANDES	COUTRAS	0332189A : Collège Nelson Mandela	
	FLOIRAC	0332189A : Collège Nelson Mandela	
	LESPARRE-MEDOC	0331891B : Collège Les Lesques	
	PAUILLAC	0330103H : Collège Pierre de Belleyme	
	SAINTE-FOY-LA-GRANDE	0330163Y : Collège Elie Faure	
	SAINT-YZAN-DE-SOUDIAC	0331888Y : Collège du Val de Saye	
	GABARRET	0400010U : Collège Jules Ferry	
	LABOUHEYRE	0400014Y : Collège Felix Arnaudin	
	MONT-DE-MARSAN	0400648M : Collège Victor Duruy	
		0470677F : Collège Ducos du Hauron	
LOT-ET-GARONNE	AGEN	0470046V : Collège Jean Monnet	
	FUMEL	0470102F : Collège Paul Froment	
	SAINTE-LIVRADE-SUR-LOT	0470102F : Collège Paul Froment	
	TONNEINS	0470104H : Collège Germillac	
PYRENEES-ATLANTIQUES	VILLENEUVE-SUR-LOT	0470049Y : Collège Anatole France	
	BAYONNE	0640609P : Collège Albert Camus	
	MOURENX	0641561Z : Collège Pierre Bourdieu	
	PAU	0640227Z : Collège Jeanne d'Albret	

Nombre d'établissements en éducation prioritaire :

	REP	REP+
DORDOGNE	5	
GIRONDE	15	3
LANDES	3	
LOT-ET-GARONNE	5	
PYRENEES-ATLANTIQUES	3	
Total	31	3

Composition des zones d'animation pédagogique - année 2025-2026

	LYC	LP	CLG	EREA	Total
ZAP 2401 NORD DORDOGNE	2	2	8		12
ZAP 2402 OUEST DORDOGNE	1	1	7		9
ZAP 2403 PERIGUEUX	4	2	8	1	15
ZAP 2404 BERGERAC	1	2	8		11
ZAP 2405 EST DORDOGNE	2	1	7		10
ZAP 3301 BORDEAUX CENTRE	5	4	8		17
ZAP 3302 BORDEAUX NORD	5	4	14	1	24
ZAP 3303 RIVE DROITE	3	3	14		20
ZAP 3304 LIBOURNE	2	1	9		12
ZAP 3305 TALENCE	4		11		15
ZAP 3306 SUD GIRONDE ENTRE DEUX MERS	5	4	13		22
ZAP 3307 MERIGNAC PESSAC	2	2	13	1	18
ZAP 3308 MEDOC	2	2	10		14
ZAP 3309 ARCACHON	4	1	12		17
ZAP 3310 AMBITION NORD GIRONDE	2	1	9		12
ZAP 4001 MT DE MARSAN AIRE SUR ADOUR	3	3	14	1	21
ZAP 4002 DAX	4	2	19		25
ZAP 4003 PARENTIS MORCENX	1	1	6		8
ZAP 4701 VILLENEUVE S/LOT FUMEL	2	1	10	1	14
ZAP 4702 MARMANDE NERAC	3	2	12		17
ZAP 4703 AGEN	2	2	6		10
ZAP 6401 PAU NAY	5	5	16		26
ZAP 6402 NIVE ET ADOUR	6	3	13		22
ZAP 6403 NIVES ET SAISON	2	1	5		8
ZAP 6407 DES GAVES	3	5	15		23
Total	75	55	267	5	402

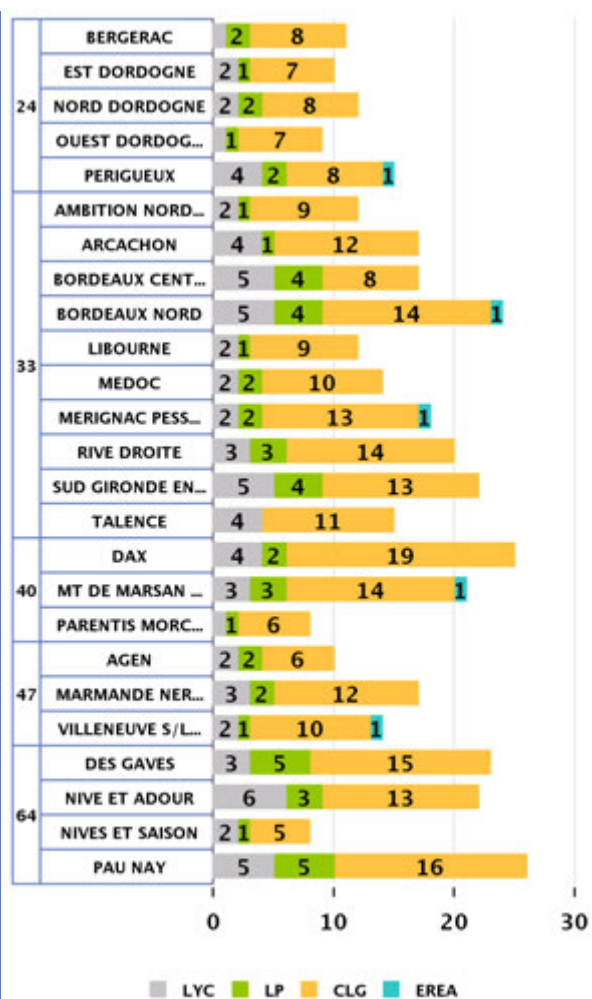

ZAP	Type	Commune	Sigle et dénomination	RNE	REP	Section
2401 NORD DORDOGNE	LYC	EXCIDEUIL	LG GIRAUT DE BORNEIL	0240013J		
		NONTRON	LPO ALCIDE DUSOLIER	0240021T		SEP
	LP	COULAURES	LP CHARDEUIL METIERS DU BATIMENT	0240012H		
		THIVIERS	LP PORTE D AQUITAINE	0240039M		
	CLG	NONTRON	CLG ALCIDE DUSOLIER	0241041B		SEGPA
		BRANTOME EN PERIGORD	CLG ALIENOR D AQUITAINE	0240010F		
		MAREUIL EN PERIGORD	CLG ARNAULT DE MAREUIL	0240016M		
		LA COQUILLE	CLG CHARLES DE GAULLE	0240045U		
		EXCIDEUIL	CLG GIRAUT DE BORNEIL	0241007P		
		THIVIERS	CLG LEONCE BOURLIAGUET	0240040N		SEGPA
PIEGUT-PLUVIERS	CLG LES MARCHES DE L'OCCITANIE	0240043S		REP		
LANOUAILLE	CLG PLAISANCE	0240015L				
2402 OUEST DORDOGNE	LYC	RIBERAC	LGT ARNAUT DANIEL	0240032E		
	LP	RIBERAC	LP ARNAUT DANIEL	0240050Z		
	CLG	RIBERAC	CLG ARNAUT DANIEL	0241011U		SEGPA
		SAINT-ASTIER	CLG ARTHUR RIMBAUD	0240650B		SEGPA
	SAINT AULAYE-PUYMANGOU	CLG DRONNE-DOUBLE	0240055E		REP	
	NEUVIC	CLG HENRI BRETIN	0240044T			
	MONTPON-MENESTEROL	CLG JEAN ROSTAND	0240117X			
	MUSSIDAN	CLG LES CHATENADES	0240961P			
	TOCANE-SAINT-APRE	CLG MICHEL DEBET	0240073Z			

Composition des zones d'animation pédagogique - année 2025-2026

ZAP	Type	Commune	Sigle et dénomination	RNE	REP	Section
2403 PERIGUEUX	LYC	PERIGUEUX	LG BERTRAN DE BORN	0240024W		
		PERIGUEUX	LGT JAY DE BEAUFORT	0241137F		
		PERIGUEUX	LGT LAURE GATET	0240025X		
	LP	PERIGUEUX	LPO LYC METIER ALBERT CLAVEILLE	0240026Y		SEP
		PERIGUEUX	LP LYC METIER LEONARD DE VINCI	0240984P		
	CLG	PERIGUEUX	CLG ANNE FRANK	0240052B		
		PERIGUEUX	CLG BERTRAN DE BORN	0241042C		
		PERIGUEUX	CLG CLOS CHASSAING	0240029B		
		VERGT	CLG DES TROIS VALLEES	0240056F		REP
		COULOUNIEIX-CHAMIER	CLG JEAN MOULIN	0240047W		SEGPA
		ANNESSE-ET-BEAULIEU	CLG LA ROCHE BEAULIEU	0240997D		
		PERIGUEUX	CLG LAURE GATET	0241043D		
	EREA	PERIGUEUX	CLG MICHEL DE MONTAIGNE	0240030C		SEGPA
		TRELISSAC	EREA JOEL JEANNOT	0240112S		
2404 BERGERAC	LYC	BERGERAC	LGT MAINE DE BIRAN	0240005A		
	LP	BERGERAC	LP LYC METIER JEAN CAPELLE	0240007C		
		BERGERAC	LP LYC METIER SUD PERIGORD HELENE DI	0240006B		
	CLG	BERGERAC	CLG EUGENE LE ROY	0240119Z		SEGPA
		EYMET	CLG GEORGES ET MARIE BOUSQUET	0240014K		
		BERGERAC	CLG HENRI IV	0240004Z		
		BERGERAC	CLG JACQUES PREVERT	0240996C		
		LALINDE	CLG JEAN MONNET	0240158S		
		BEAUMONTOIS EN PERIGORD	CLG LEO TESTUT	0240001W		
		LA FORCE	CLG MAX BRAMERIE	0240053C		SEGPA
VELINES		CLG OLYMPE DE GOUGES	0240106K		REP	
2405 EST DORDOGNE	LYC	SARLAT-LA-CANEDA	LGT JOSEPHINE BAKER	0240035H		
		TERRASSON-LAVILLEDIEU	LPO ANTOINE DE ST EXUPERY	0241125T		SEP
	LP	SARLAT-LA-CANEDA	LP JOSEPHINE BAKER	0240048X		
	CLG	SAINT-CYPRIEN	CLG JEAN LADIGNAC	0240065R		
		TERRASSON-LAVILLEDIEU	CLG JULES FERRY	0240037K		REP
		SARLAT-LA-CANEDA	CLG LA BOETIE	0240121B		SEGPA
		LE BUGUE	CLG LEROI-GOURHAN	0240011G		
		PAYS DE BELVES	CLG PIERRE FANLAC	0240962R		SEGPA
	THENON	CLG SUZANNE LACORE	0240066S			
	MONTIGNAC-LASCAUX	CLG YVON DELBOS	0240927C			

Composition des zones d'animation pédagogique - année 2025-2026

ZAP	Type	Commune	Sigle et dénomination	RNE	REP	Section
3301 BORDEAUX CENTRE	LYC	BORDEAUX	LG FRANCOIS MAGENDIE	0330026Z		
		BORDEAUX	LG MICHEL MONTAIGNE	0330021U		
		BORDEAUX	LGT FRANCOIS MAURIAC	0330027A		
		BORDEAUX	LGT NICOLAS BREMONTIER	0330029C		
		BORDEAUX	LPO GUSTAVE EIFFEL	0330028B		SEP
	LP	BORDEAUX	LP LYC METIER D'ART TOULOUSE LAUTREC	0330031E		
		BORDEAUX	LP LYC METIER LES MENUTS	0330033G		
		BORDEAUX	LP NICOLAS BREMONTIER	0330032F		
	CLG	BORDEAUX	LP TREGHEY RIVE DE GARONNE	0330142A		
		BORDEAUX	CLG ALAIN FOURNIER	0331662C		
		BORDEAUX	CLG ALIENOR D AQUITAINE	0332768E		
		BORDEAUX	CLG CASIMIR FIDELE	0330140Y	REP	SEGPA
		BORDEAUX	CLG CHEVERUS	0331663D		SEGPA
		BORDEAUX	CLG FRANCISCO GOYA	0331462K	REP	
		BORDEAUX	CLG JACQUES ELLUL	0332285E	REP	SEGPA
		BORDEAUX	CLG LEONARD LENOIR	0331618E	REP	
		BORDEAUX	CLG TONI MORRISON	0333532K		
3302 BORDEAUX NORD	LYC	BORDEAUX	LG MONTESQUIEU	0330022V		
		LE TAILLAN-MEDOC	LG SUD MEDOC LA BOETIE	0332831Y		
		BORDEAUX	LGT CAMILLE JULLIAN	0330023W		
		BORDEAUX	LGT JEAN CONDORCET	0332747G		
		BORDEAUX	LT LYC METIER BIOLOGIE ET CHIMIE ST LO	0332468D		
	LP	SAINT-MEDARD-EN-JALLES	LP JEHAN DUPERIER	0330119A		
		BORDEAUX	LP LES CHARTRONS	0331460H		
		BORDEAUX	LP LYC METIER ALPHONSE BEAU DE ROCH	0332445D		
	CLG	EYSINES	LP LYC METIER INDUSTRIE ET ARTISANAT	0330076D		
		EYSINES	CLG ALBERT CAMUS	0332084L		
		BORDEAUX	CLG ALICE MILLIAT	0333531J		
		MARTIGNAS-SUR-JALLE	CLG ALIENOR D AQUITAINE	0332743C		
		LE HAILLAN	CLG ANDREE CHEDID	0333530H		
		LE BOUSCAT	CLG AUSONE	0331669K		SEGPA
		BORDEAUX	CLG BLANQUI	0331753B	REP+	
		BORDEAUX	CLG CASSIGNOL	0331461J		
		BORDEAUX	CLG EDOUARD VAILLANT	0332082J	REP	
		LE HAILLAN	CLG EMILE ZOLA	0332437V		
		SAINT-MEDARD-EN-JALLES	CLG FRANCOIS MAURIAC	0331664E		
		SAINT-MEDARD-EN-JALLES	CLG HASTIGNAN	0332187Y		SEGPA
EREA	LE BOUSCAT	CLG JEAN MOULIN	0333108Z			
	SAINT-AUBIN-DE-MEDOC	CLG LEONARD DE VINCI	0333093H			
	BRUGES	CLG ROSA BONHEUR	0333274E			
	EYSINES	EREA DE LA PLAINE	0331739L			

Composition des zones d'animation pédagogique - année 2025-2026

ZAP	Type	Commune	Sigle et dénomination	RNE	REP	Section
3303 RIVE DROITE	LYC	LORMONT	LGT ELIE FAURE	0332744D		
		LORMONT	LPO LES IRIS	0332832Z		SEP
		BEGLES	LPO VACLAV HAVEL	0333273D		SEP
	LP	BEGLES	LP EMILE COMBES	0331882S		
		LORMONT	LP LYC METIER JACQUES BREL	0332441Z		
		CENON	LP LYC METIER LA MORLETTE	0330069W		
	CLG	AMBARES-ET-LAGRAVE	CLG CLAUDE MASSE	0331617D		
		MONTUSSAN	CLG DE MONTUSSAN	0333659Y		
		SAINTE-EULALIE	CLG FRANCOIS MAURIAC	0332705L		
		LORMONT	CLG GEORGES LAPIERRE	0331619F	REP+	SEGPA
		FLOIRAC	CLG GEORGES RAYET	0331419N		
		CENON	CLG JEAN JAURES	0331885V	REP	SEGPA
		CENON	CLG JEAN ZAY	0331464M	REP	
		BASSENS	CLG MANON CORMIER	0331884U		SEGPA
		BEGLES	CLG MARCELLIN BERTHELOT	0331752A		
		SAINTE-LOUBES	CLG MAX LINDER	0332340P		
		LORMONT	CLG MONTAIGNE	0331895F	REP+	
		FLOIRAC	CLG NELSON MANDELA	0332189A	REP	
		BEGLES	CLG PABLO NERUDA	0331880P	REP	SEGPA
		CARBON-BLANC	CLG SIMONE VEIL	0333132A		
3304 LIBOURNE	LYC	LIBOURNE	LGT MAX LINDER	0330088S		
		LIBOURNE	LPO JEAN MONNET	0330089T		SEP
	LP	LIBOURNE	LP LYC METIER HENRI BRULLE	0332344U		
		CASTILLON-LA-BATAILLE	CLG ALIENOR D AQUITAINE	0330064R	REP	
	CLG	LIBOURNE	CLG EUGENE ATGET	0330162X		
		COUSTRAS	CLG HENRI DE NAVARRE	0331621H	REP	SEGPA
		ARVEYRES	CLG J.AURIAC	0332085M		
		LIBOURNE	CLG LES DAGUEYS	0330091V		SEGPA
		LUSSAC	CLG LUCIE AUBRAC	0330093X		
		LIBOURNE	CLG MARGUERITE DURAS	0333213N		SEGPA
3305 TALENCE	LYC	BRANNE	CLG PAUL EMILE VICTOR	0330058J		
		RAUZAN	CLG PIERRE MARTIN	0331433D		
		GRADIGNAN	LG DES GRAVES	0332846P		
		TALENCE	LPO ALFRED KASTLER	0330135T		SEP
	CLG	TALENCE	LPO LYC METIER HOTEL.TOURISME GASCC	0332192D		SEP
		TALENCE	LPO VICTOR LOUIS	0330126H		SEP
		GRADIGNAN	CLG ALFRED MAUGUIN	0332190B		SEGPA
		VILLENAVE-D'ORNON	CLG CHAMBERY	0332246M		SEGPA
		SAINTE-SELVE	CLG DE SAINT-SELVE	0333528F		
		GRADIGNAN	CLG FONTAINES DE MONJOURS	0331622J		
CLG	LEOGNAN	CLG FRANCOIS MAURIAC	0332244K			
	PODENSAC	CLG GEORGES BRASSENS	0330108N		SEGPA	
	TALENCE	CLG HENRI BRISSON	0330128K			
	LA BREDE	CLG MONTESQUIEU	0332343T			
	VILLENAVE-D'ORNON	CLG NIKI DE SAINT PHALLE	0330132P			
	CADAUJAC	CLG OLYMPE DE GOUGES	0333133B			
TALENCE	CLG VICTOR LOUIS	0332195G				

Composition des zones d'animation pédagogique - année 2025-2026

ZAP	Type	Commune	Sigle et dénomination	RNE	REP	Section
3306 SUD GIRONDE ENTRE DEUX MERS	LYC	SAINTE-FOY-LA-GRANDE	LG RECLUS	0330115W		
		BAZAS	LGT GISELE HALIMI	0330010G		
		LANGON	LGT JEAN MOULIN	0331636Z		
		LA REOLE	LPO JEAN RENOU	0330109P		SEP
	LP	CREON	LPO ROBERT BADINTER	0333583R		
		BAZAS	LP GISELE HALIMI	0330011H		
		CAMBLANES-ET-MEYNAC	LP LYC METIER FLORA TRISTAN	0330060L		
		LANGON	LP LYC METIER SUD GIRONDE	0330082K		
	CLG	SAINTE-FOY-LA-GRANDE	LP PAUL BROCA	0330114V		
		CADILLAC-SUR-GARONNE	CLG ANATOLE FRANCE	0330059K		
		BAZAS	CLG AUSONE	0332288H		SEGPA
		LATRESNE	CLG CAMILLE CLAUDEL	0331620G		
		PELLEGRUE	CLG CHAMP D EYMET	0330105K		
		MONSEGUR	CLG ELEONORE DE PROVENCE	0330100E		
		SAINTE-FOY-LA-GRANDE	CLG ELIE FAURE	0330163Y		REP
		LE PIAN-SUR-GARONNE	CLG ELISE DEROCHE	0332934K		
		SAINT-SYMPHORIEN	CLG FRANCOIS MAURIAC	0330122D		
		CREON	CLG FRANCOIS MITTERRAND	0332283C		SEGPA
		LANGON	CLG JULES FERRY	0330083L		
		LA REOLE	CLG PAUL ESQUINANCE	0332248P		
3307 MERIGNAC PESSAC	LYC	SAUVETERRE-DE-GUYENNE	CLG ROBERT BARRIERE	0331667H		SEGPA
		LANGON	CLG TOULOUSE LAUTREC	0330084M		SEGPA
	LP	MERIGNAC	LGT FERNAND DAGUIN	0331760J		
		PESSAC	LGT PAPE CLEMENT	0332722E		
	CLG	PESSAC	LP LYC METIER PHILADELPHIE DE GERDE	0332345V		
		MERIGNAC	LP MARCEL DASSAULT	0331668J		
		PESSAC	CLG ALOUETTE	0331623K		
		MERIGNAC	CLG BOURRAN	0332090T		SEGPA
CESTAS		CLG CANTELANDE	0332342S			
MERIGNAC		CLG CAPEYRON	0330145D			
SAINT-JEAN-D'ILLAC		CLG DE L'ESTEY	0333134C			
BORDEAUX		CLG EMILE COMBES	0332746F			
PESSAC		CLG FRANCOIS MITTERRAND	0330106L			
PESSAC		CLG GERARD PHILIPPE	0332191C		SEGPA	
EREA	MERIGNAC	CLG GISELE HALIMI	0330146E			
	MERIGNAC	CLG LES EYQUEMS	0331435F			
	BORDEAUX	CLG MONSEJOUR	0330065S			
	PESSAC	CLG NOES	0331758G			
	BORDEAUX	CLG SAINT ANDRE	0330066T			
	PESSAC	EREA LE CORBUSIER	0332198K			

Composition des zones d'animation pédagogique - année 2025-2026

ZAP	Type	Commune	Sigle et dénomination	RNE	REP	Section	
3308 MEDOC	LYC	BLANQUEFORT	LG JEAN MONNET	0332745E			
		PAUILLAC	LGT ODILON REDON	0332081H			
	LP	BLANQUEFORT	LP LEONARD DE VINCI	0330018R		SGT	
		PAUILLAC	LP ODILON REDON	0330102G			
	CLG	CASTELNAU-DE-MEDOC	CLG CANTERANE	0330062N			
		ARSAC	CLG D'ARSAC	0332704K			
		LACANAU	CLG DE LACANAU	0333287U			
		BLANQUEFORT	CLG EMMANUEL DUPATY	0331754C		SEGPA	
		SOULAC-SUR-MER	CLG GEORGES MANDEL	0330125G			
		HOURTIN	CLG JULES CHAMBRELENT	0330081J			
		LESPARRE-MEDOC	CLG LES LESQUES	0331891B		REP	
		PAUILLAC	CLG PIERRE DE BELLEYME	0330103H		REP	SEGPA
		PAREMPUYRE	CLG PORTE DU MEDOC	0332569N			
		LE PIAN-MEDOC	CLG WANGARI MAATHAI	0333529G			
	3309 ARCACHON	LYC	ANDERNOS-LES-BAINS	LG NORD BASSIN - SIMONE VEIL	0332724G		
LE BARP			LGT DU BARP	0333582P			
ARCACHON			LGT GRAND AIR	0330003Z			
GUJAN-MESTRAS			LPO LYC METIER DE LA MER	0332870R		SEP	
LP		ARCACHON	LP LYC METIER CONDORCET ARCACHON	0332194F			
CLG		SALLES	CLG ALIENOR D AQUITAINE	0331666G			
		ANDERNOS-LES-BAINS	CLG ANDRE LAHAYE	0331890A		SEGPA	
		GUJAN-MESTRAS	CLG CHANTE CIGALE	0331759H		SEGPA	
		MARCHEPRIME	CLG GASTON FLAMENT	0333121N			
		LA TESTE-DE-BUCH	CLG HENRI DHEURLE	0330129L			
		LEGE-CAP-FERRET	CLG JEAN COCTEAU	0332657J			
		AUDENGE	CLG JEAN VERDIER	0330008E			
		BIGANOS	CLG JEAN ZAY	0330017P			
		MIOS	CLG JOSEPHINE BAKER	0333329P			
		LE BARP	CLG LE BARP	0333581N			
		ARCACHON	CLG MARIE BARTETTE	0330167C			
		LE TEICH	CLG VAL DES PINS	0332982M			
		3310 AMBITION NORD GIRONDE	LYC	BLAYE	LGT JAUFRE RUDEL	0330020T	
	SAINT-ANDRE-DE-CUBZAC			LPO PHILIPPE COUSTEAU	0332346W		
LP	BLAYE		LP DE L ESTUAIRE	0332781U			
CLG	SAINT-ANDRE-DE-CUBZAC		CLG DE SAINT ANDRE DE CUBZAC	0331757F		SEGPA	
	SAINT-YZAN-DE-SOUDIAC		CLG DU VAL DE SAYE	0331888Y		REP	
	PEUJARD		CLG EMILE DURKHEIM	0332723F			
	BOURG		CLG JACQUES PREVERT	0332341R			
	GUITRES		CLG JEAN AVIOTTE	0330138W			
	SAINT-CIERS-SUR-GIRONDE		CLG JEAN MONNET	0330113U			
	VERAC		CLG LEO DROUYN	0332706M			
	MARSAS		CLG PHILIPPE MADRELLE	0333484H			
	BLAYE		CLG SEBASTIEN VAUBAN	0332347X		SEGPA	

Composition des zones d'animation pédagogique - année 2025-2026

ZAP	Type	Commune	Sigle et dénomination	RNE	REP	Section	
4001 MT DE MARSAN AIRE SUR ADOUR	LYC	MONT-DE-MARSAN	LGT CHARLES DESPIAU	0400018C			
		MONT-DE-MARSAN	LGT VICTOR DURUY	0400017B			
	LP	AIRE-SUR-L'ADOUR	LPO GASTON CRAMPE	0400002K		SEP	
		MONT-DE-MARSAN	LP LYC METIER DE L' AUTO ET DU TRANSP	0400019D			
	CLG	AIRE-SUR-L'ADOUR	LP LYC METIER JEAN D ARCET	0400047J			
		MONT-DE-MARSAN	LP LYC METIER ROBERT WLERICK	0400020E			
		SAINT-SEVER	CLG CAP DE GASCOGNE	0400038Z			
		MONT-DE-MARSAN	CLG CEL LE GAUCHER	0400774Z			
		AIRE-SUR-L'ADOUR	CLG GASTON CRAMPE	0400090F			
		ROQUEFORT	CLG GEORGE SAND	0400034V			
		LABRIT	CLG HENRI EMMANUELLI	0401077D			
		HAGETMAU	CLG JEAN MARIE LONNE	0400727Y		SEGPA	
		MONT-DE-MARSAN	CLG JEAN ROSTAND	0400779E			
		TARTAS	CLG JEAN ROSTAND	0400042D			
		GABARRET	CLG JULES FERRY	0400010U		REP	
		SAINT-PIERRE-DU-MONT	CLG LUBET BARBON	0400103V		SEGPA	
		VILLENEUVE-DE-MARSAN	CLG PIERRE BLANQUIE	0400043E			
		GEAUNE	CLG PIERRE DE CASTELNAU	0400011V			
		GRENADE-SUR-L'ADOUR	CLG VAL D ADOUR	0400012W			
	MONT-DE-MARSAN	CLG VICTOR DURUY	0400648M		REP		
	EREA	SAINT-PIERRE-DU-MONT	EREA NICOLAS BREMONTIER	0400094K			
	4002 DAX	LYC	SAINT-VINCENT-DE-TYROSSE	LG SUD DES LANDES	0400933X		
			DAX	LPO DE BORDA	0400007R		SEP
CLG		SAINT-PAUL-LES-DAX	LPO LYC METIER HAROUN TAZIEFF	0401002X		SEP	
		PEYREHORADE	LPO LYC METIER JEAN TARIS	0400027M		SEP	
		TARNOS	LP AMBROISE CROIZAT	0400049L			
		CAPBRETON	LP LYC METIER LOUIS DARMANTE	0400004M			
		SAINT-GEOURS-DE-MAREMNE	CLG AIME CESAIRE	0401070W			
		DAX	CLG D ALBRET	0400740M			
		SAINT-PAUL-LES-DAX	CLG DANIELLE MITTERRAND	0401066S			
		AMOU	CLG DU PAYS DES LUYS	0400003L			
		ANGRESSE	CLG ELISABETH ET ROBERT BADINTER	0401091U			
		SOUSTONS	CLG FRANCOIS MITTERRAND	0400728Z			
		SAINT-MARTIN-DE-SEIGNANX	CLG F. TRUFFAUT	0400874H			
		LABENNE	CLG GISELE HALIMI	0401014K			
		SAINT-VINCENT-DE-TYROSSE	CLG JEAN-CLAUDE SESCOUSSE	0400039A			
		SAINT-PAUL-LES-DAX	CLG JEAN MOULIN	0400096M		SEGPA	
		CAPBRETON	CLG JEAN ROSTAND	0400005N		SEGPA	
TARNOS		CLG LANGEVIN-WALLON	0400091G				
DAX		CLG L.DUSSARRAT DIT LEON DES LANDE	0400729A				
LINXE		CLG LUCIE AUBRAC	0401015L				
RION-DES-LANDES		CLG MARIE CURIE	0400033U				
PEYREHORADE		CLG PAYS D ORTHE	0400028N				
MUGRON		CLG RENE SOUBAIGNE	0400025K				
POUILLON	CLG ROSA PARKS	0400032T					
MONTFORT-EN-CHALOSSE	CLG SERGE BARRANX	0400023H					

Composition des zones d'animation pédagogique - année 2025-2026

ZAP	Type	Commune	Sigle et dénomination	RNE	REP	Section
4003 PARENTIS MORCENX	LYC	PARENTIS-EN-BORN	LPO LYC METIER ANTOINE DE SAINT-EXUP	0400046H		SEP
	LP	MORCENX-LA-NOUVELLE	LP LYC METIER DU BATIMENT JEAN GARNI	0400097N		
	CLG	LABOUHEYRE	CLG FELIX ARNAUDIN	0400014Y	REP	
		MORCENX-LA-NOUVELLE	CLG H. SCOGNAMIGLIO	0400093J		
		MIMIZAN	CLG JACQUES PREVERT	0400105X		
		BISCARROSSE	CLG JEAN MERMOZ	0400092H		
		BISCARROSSE	CLG NELSON MANDELA	0401048X		
		PARENTIS-EN-BORN	CLG ST EXUPERY	0400026L		SEGPA
4701 VILLENEUVE S/LOT FUMEL	LYC	FUMEL	LGT MARGUERITE FILHOL	0470018P		
		VILLENEUVE-SUR-LOT	LPO LOT ET BASTIDES	0470038L		SEP
	LP	FUMEL	LP BENOIT D AZY	0470641S		
		VILLENEUVE-SUR-LOT	CLG ANATOLE FRANCE	0470049Y	REP	
	CLG	VILLENEUVE-SUR-LOT	CLG ANDRE CROCHEPIERRE	0470678G		SEGPA
		PENNE-D'AGENAIS	CLG DAMIRA ASPERTI	0470031D		
		CASSENEUIL	CLG GASTON CARRERE	0470011G		
		CASTILLONNES	CLG JEAN BOUCHERON	0470014K		
		FUMEL	CLG JEAN MONNET	0470046V	REP	SEGPA
		MONFLANQUIN	CLG JOSEPH KESSEL	0470026Y		
		MONSEMPRON-LIBOS	CLG KLEBER THOUAILLES	0470048X		
		CASTELMORON-SUR-LOT	CLG LUCIE AUBRAC	0470732R		
		SAINTE-LIVRADE-SUR-LOT	CLG PAUL FROMENT	0470102F	REP	
		EREA	VILLENEUVE-SUR-LOT	EREA MARIE CLAUDE LERICHE	0470753N	
4702 MARMANDE NERAC	LYC	NERAC	LG GEORGE SAND	0470028A		
		AIGUILLON	LG STENDHAL	0470009E		
		MARMANDE	LPO LYC METIER TECH INNOVANTES - V DE	0470020S		SEP
	LP	NERAC	LP LYC METIER JACQUES DE ROMAS	0470029B		
		CLAIRAC	LP LYC METIER PORTE DU LOT	0470015L		
	CLG	MEZIN	CLG ARMAND FALLIERES	0470023V		
		MARMANDE	CLG CITE SCOLAIRE	0470733S		
		LE MAS-D'AGENAIS	CLG DANIEL CASTAING	0470043S		
		MIRAMONT-DE-GUYENNE	CLG DIDIER LAMOULIE	0470024W		
		TONNEINS	CLG GERMILLAC	0470104H	REP	SEGPA
		NERAC	CLG HENRI DE NAVARRE	0470776N		
		MARMANDE	CLG JEAN MOULIN	0470103G		SEGPA
		CASTELJALOUX	CLG JEAN ROSTAND	0470012H		
		PORT-SAINTE-MARIE	CLG J.PH. DELMAS DE GRAMMONT	0470032E		
		LAVARDAC	CLG LA PLAINE	0470775M		SEGPA
		DURAS	CLG LUCIEN SIGALA	0470017N		
AIGUILLON	CLG STENDHAL	0470774L				
4703 AGEN	LYC	AGEN	LGT BERNARD PALISSY	0470001W		
		AGEN	LGT JEAN BAPTISTE DE BAUDRE	0470003Y		
	LP	AGEN	LP ANTOINE LOMET	0470004Z		
		FOULAYRONNES	LP JEAN MONNET	0470782V		
	CLG	AGEN	CLG DUCOS DU HAURON	0470677F	REP	
		AGEN	CLG JASMIN-LES-ILES	0470005A		
		AGEN	CLG JOSEPH CHAUMIE	0470777P		
		BON-ENCONTRE	CLG LA ROCAL	0470720C		SEGPA
		AGEN	CLG PAUL DANGLA	0470008D		
		LE PASSAGE	CLG THEOPHILE DE VIAU	0470105J		SEGPA

Composition des zones d'animation pédagogique - année 2025-2026

ZAP	Type	Commune	Sigle et dénomination	RNE	REP	Section	
6401 PAU NAY	LYC	PAU	LG LOUIS BARTHOU	0640055M			
		NAY	LG PAUL REY	0640046C			
		LESCAR	LGT JACQUES MONOD	0641839B			
	LP	PAU	LGT SAINT-JOHN PERSE	0641732K			
		PAU	LPO SAINT CRICQ	0640057P		SEP	
		PAU	LP HONORE BARADAT	0640058R			
		JURANCON	LP LYC METIER ANDRE CAMPA	0640031L			
		COARRAZE	LP LYC METIER D'ART GABRIEL HAURE-PLA	0640098J			
		GELOS	LP LYC METIER DE L'HABITAT ET L'INDUSTRIE	0640026F			
		MORLAAS	LP LYC METIER HAUTE VUE	0640042Y			
		CLG	PAU	CLG CLERMONT	0640608N		SEGPA
			ARZACQ-ARRAZIGUET	CLG D'ARZACQ ARRAZIGUET	0640008L		
			BIZANOS	CLG DES LAVANDIERES	0641413N		
			BILLERE	CLG DU BOIS D AMOUR	0640606L		
			LEMBEYE	CLG DU VIC BILH	0640037T		
			JURANCON	CLG ERNEST GABARD	0641411L		SEGPA
			NAY	CLG HENRI IV	0641509T		
			PONTACQ	CLG JEAN BOUZET	0640062V		
	PAU		CLG JEANNE D ALBRET	0640227Z		REP	
	GARLIN		CLG JOSEPH PEYRE	0640025E			
	MORLAAS		CLG LA HOURQUIE	0641412M			
	PAU		CLG MARGUERITE DE NAVARRE	0640607M			
	PAU	CLG PIERRE EMMANUEL	0642095E				
	LASSEUBE	CLG PIERRE JELIOTE	0640036S				
	SERRES-CASTET	CLG RENE FORGUES	0641780M				
	LESCAR	CLG SIMIN PALAY	0641391P				
	6402 NIVE ET ADOUR	LYC	BIARRITZ	LG EXPERIMENTAL A.MALRAUX	0640017W		
			SAINT-JEAN-DE-LUZ	LG MAURICE RAVEL	0640065Y		
			BAYONNE	LG RENE CASSIN	0640010N		
			BAYONNE	LPO LOUIS DE FOIX	0640011P		SEP
ANGLET			LPO LYC METIER CANTAU	0640001D		SEP	
BIARRITZ			LPO LYC METIER HOTELLERIE BIARRITZ AT	0641823J		SEP	
LP		HENDAYE	LP AIZPURDI	0640028H			
		BAYONNE	LP LYC METIER PAUL BERT	0640013S			
		SAINT-JEAN-DE-LUZ	LP RAMIRO ARRUE	0640066Z			
CLG		BAYONNE	CLG ALBERT CAMUS	0640609P		REP	
		SAINT-PIERRE-D'IRUBE	CLG ATURRI	0642038T			
		SAINT-JEAN-DE-LUZ	CLG CHANTACO	0640229B		SEGPA	
		BIDACHE	CLG DU PAYS DE BIDACHE	0640019Y			
		HASPARREN	CLG ELHUYAR	0641393S			
		ANGLET	CLG ENDARRA	0640003F			
		CAMBO-LES-BAINS	CLG ERROBI	0641392R		SEGPA	
		BOUCAU	CLG HENRI BARBUSSE	0640023C			
		HENDAYE	CLG IRANDATZ	0640228A			
		BIARRITZ	CLG JEAN ROSTAND	0641414P		SEGPA	
		BAYONNE	CLG MARRACQ	0640212H		SEGPA	
		SAINT-JEAN-DE-LUZ	CLG MAURICE RAVEL	0641559X			
BIARRITZ	CLG VILLA FAL	0640078M					

Composition des zones d'animation pédagogique - année 2025-2026

ZAP	Type	Commune	Sigle et dénomination	RNE	REP	Section
6403 NIVES ET SAISON	LYC	CHERAUTE	LGT DU PAYS DE SOULE	0641779L		
		SAINT-JEAN-PIED-DE-PORT	LPO DE NAVARRE	0641844G		SEP
	LP	MAULEON-LICHARRE	LP JEAN-PIERRE CHAMPO	0640040W		
		CLG	MAULEON-LICHARRE	CLG ARGIA	0640039V	
		SAINT-PALAIS	CLG D'AMIKUZE	0641232S		
		TARDETS-SORHOLUS	CLG DR.PIERRE JAUREGUY	0640074H		
		SAINT-ETIENNE-DE-BAIGORRY	CLG JEAN PUJO	0640064X		
		SAINT-JEAN-PIED-DE-PORT	CLG LA CITADELLE	0640069C		SEGPA
6407 DES GAVES	LYC	OLORON-SAINTE-MARIE	LG JULES SUPERVIELLE	0640047D		
		ORTHEZ	LGT GASTON FEBUS	0640052J		
		MOURENX	LGT LYC METIER DE LA CHIMIE ALBERT CA	0640044A		
	LP	OLORON-SAINTE-MARIE	LP LYC METIER DU 4 SEPTEMBRE 1870	0640050G		
		ORTHEZ	LP LYC METIER FRANCIS JAMMES	0640053K		
		OLORON-SAINTE-MARIE	LP LYC METIER LYCEE GUYNEMER	0640049F		
		ORTHEZ	LP LYC METIER MOLIERE	0640080P		
	CLG	MOURENX	LP PIERRE ET MARIE CURIE	0640079N		
		ARTHEZ-DE-BEARN	CLG CORISANDE D ANDOINS	0640005H		
		ORTHEZ	CLG DANIEL ARGOTE	0640214K		SEGPA
		BEDOUS	CLG D ASPE	0640016V		
		ARETTE	CLG DE BARETOUS	0640004G		
		OLORON-SAINTE-MARIE	CLG DES CORDELIERS	0640048E		
		NAVARRENX	CLG DES REMPARTS	0640045B		
		ARUDY	CLG D'OSSAU	0640007K		
		SALIES-DE-BEARN	CLG FELIX PECAUT	0640071E		
		ORTHEZ	CLG GASTON FEBUS	0641560Y		
		ARTIX	CLG JEAN MOULIN	0640231D		
		LARUNS	CLG LES CINQ MONTS	0640035R		
		MOURENX	CLG PIERRE BOURDIEU	0641561Z	REP	SEGPA
MONEIN	CLG RECTEUR JEAN SARRAILH	0640041X				
SAUVETERRE-DE-BEARN	CLG REINE SANCIE	0640073G				
OLORON-SAINTE-MARIE	CLG TRISTAN DEREME	0640211G		SEGPA		

Cartothèque

[Lien vers la cartothèque](#)

[Lien vers la cartographie dynamique](#)

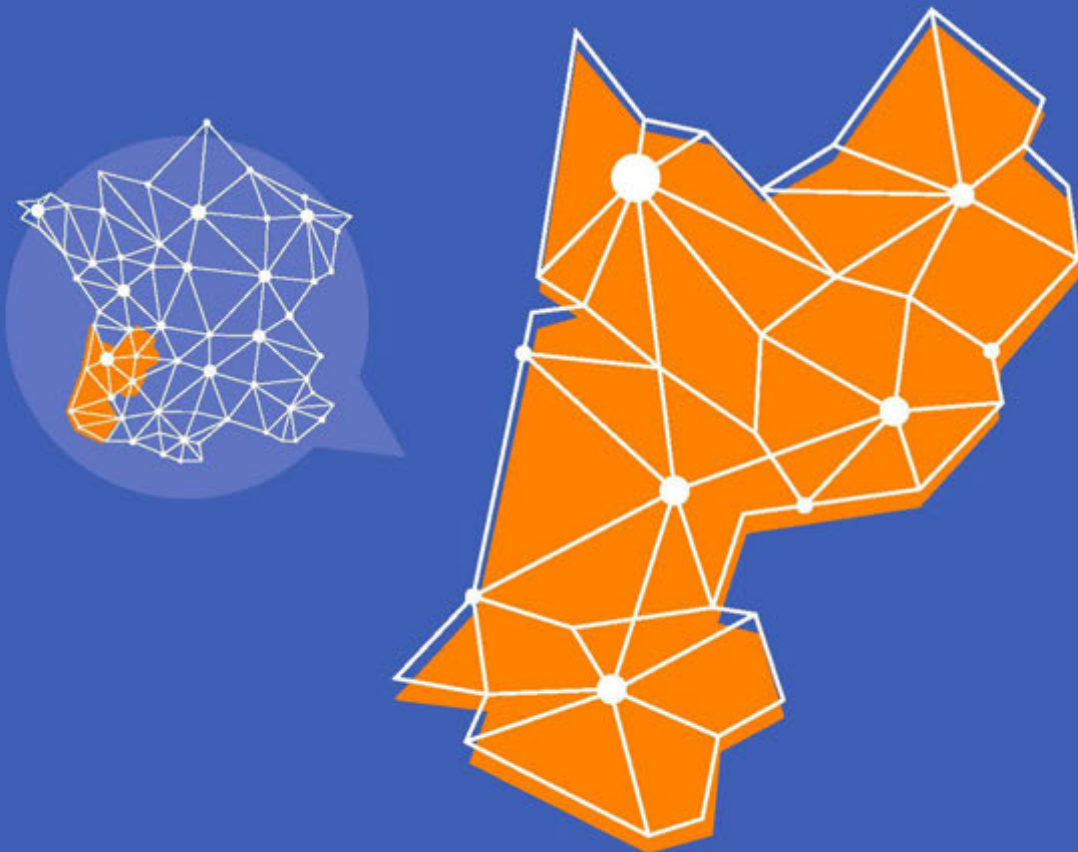

Les zones d'animation pédagogique (ZAP) dans l'académie de Bordeaux secteur public - année scolaire 2025-2026

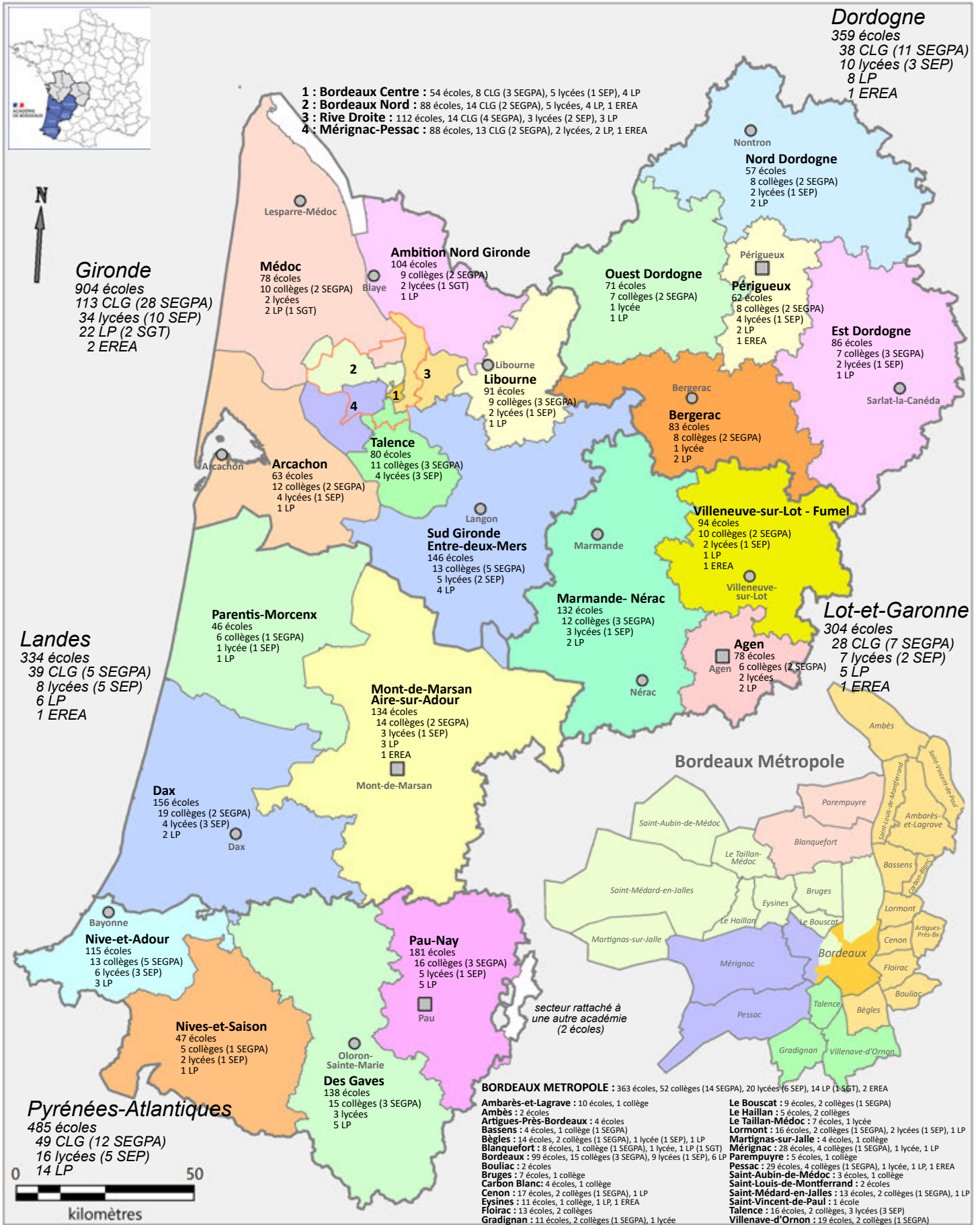

Académie de BORDEAUX
2386 écoles
267 collèges (63 SEGPA)
75 lycées (25 SEP)
55 LP (2 SGT)
5 EREA

Lexique :
LP : lycée professionnel
CLG : collège
EREA : établissement régional d'enseignement adapté
SEGPA : section d'enseignement général et professionnel adapté
SGT : section d'enseignement général et technologique (en LP)
SEP : section d'enseignement professionnel (en lycée)

© IGN
Reproduction interdite

liberté
égalité
fraternité

Pôle de l'organisation scolaire et de l'aide au pilotage
Direction des études et de la prospective
Source : Ramsese
Septembre 2025

Les lycées d'enseignement général et technologique publics dans l'académie de Bordeaux année scolaire 2025-2026 (*)

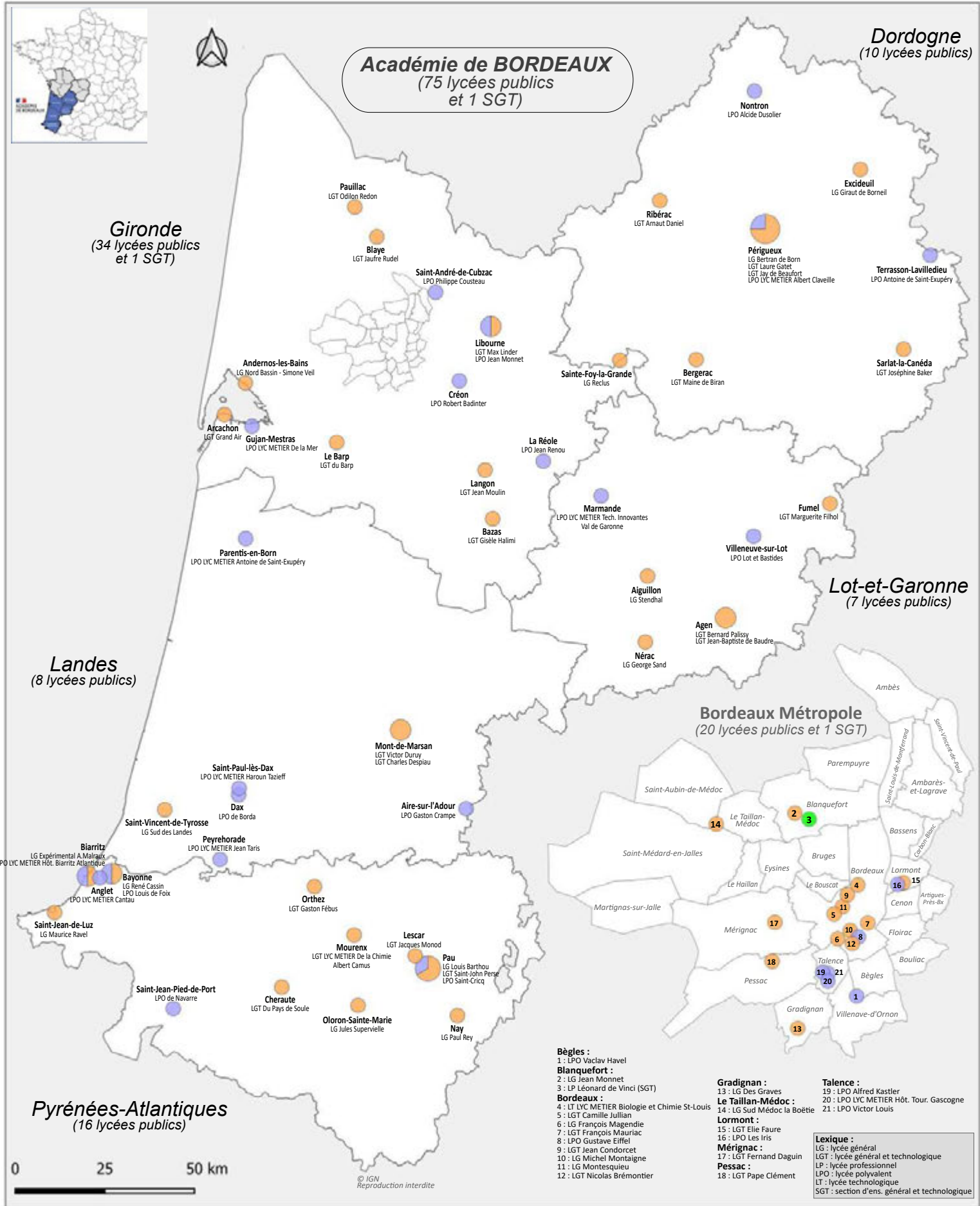

Les lycées d'enseignement professionnel publics dans l'académie de Bordeaux année scolaire 2025-2026 (*)

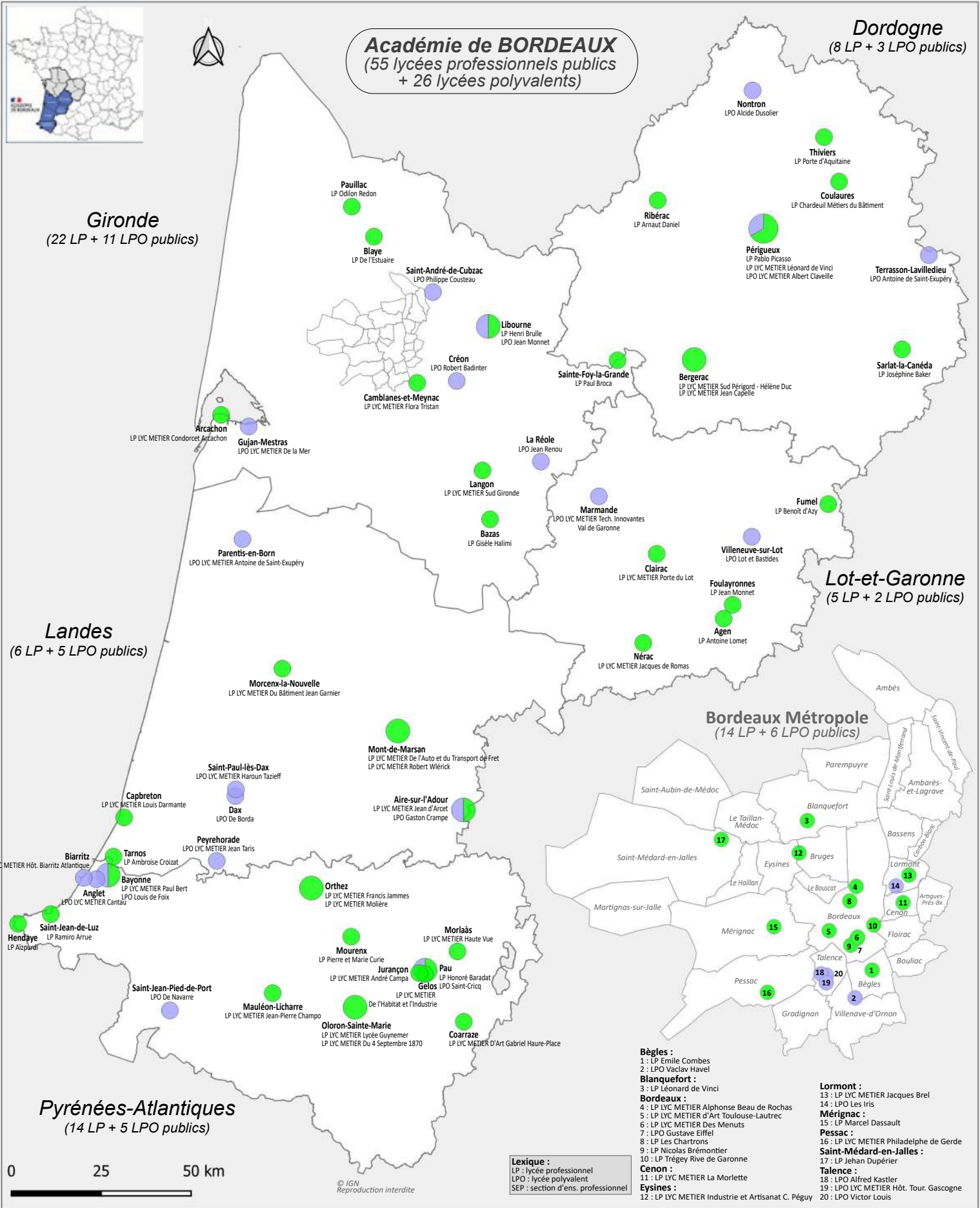

(*) établissements relevant du ministère de l'Éducation nationale et accueillant des élèves sous statut scolaire.

Les collèges publics dans l'académie de Bordeaux - année scolaire 2025-2026 (*)

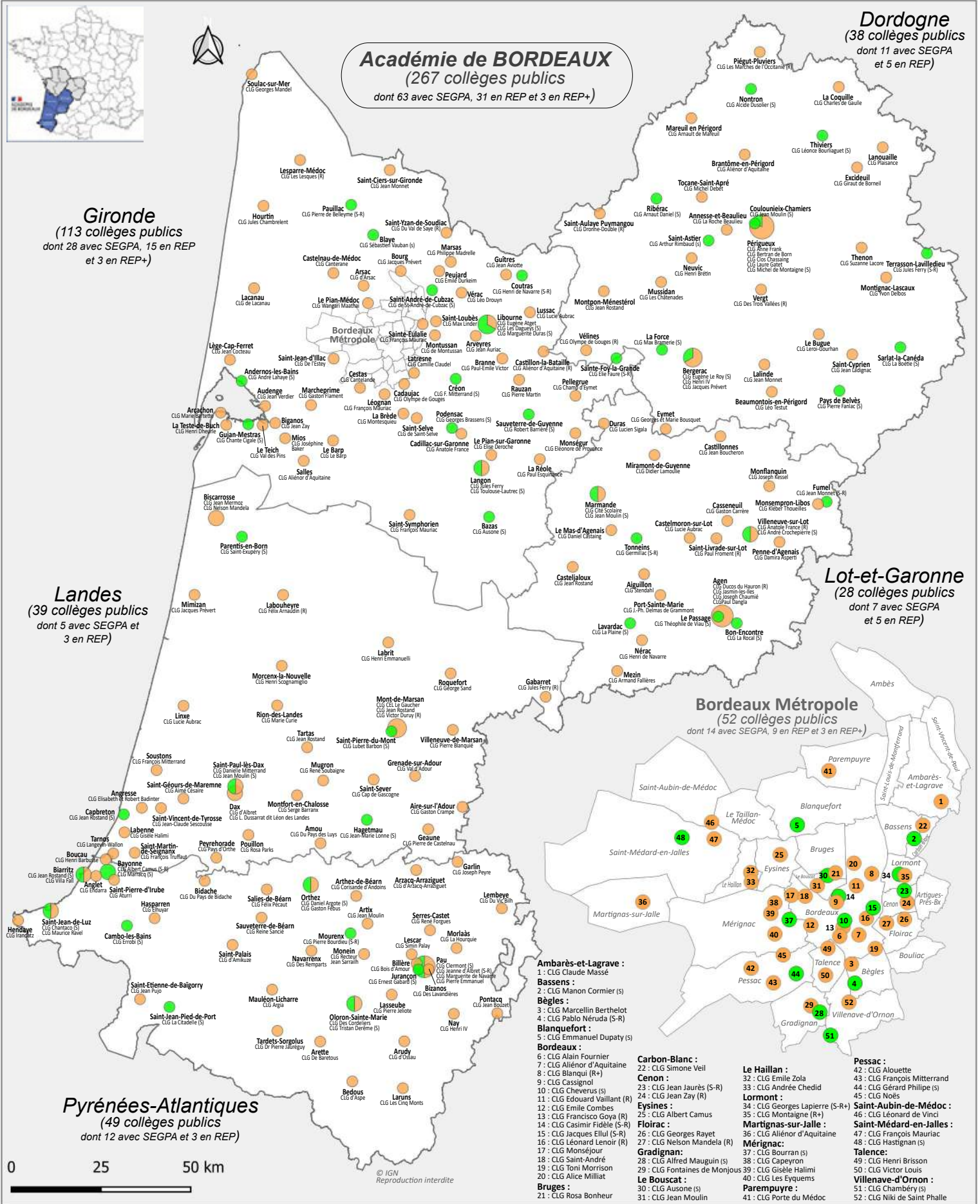

Pôle de l'organisation scolaire et de l'aide au pilotage
Direction des études et de la prospective
Source : Ramseur
Septembre 2025

Types de collèges :

- collèges sans section d'enseignement général et professionnel adapté (SEGPA)
- collèges avec SEGPA

Nombre de collèges par commune (hors Bordeaux Métropole) :

- départements
- (R) collèges en réseau d'éducation prioritaire
- (R+) collèges en réseau d'éducation prioritaire plus
- (S) collèges avec SEGPA

(*) établissements relevant du ministère de l'Éducation nationale et accueillant des élèves sous statut scolaire.

Les sections d'enseignement général et professionnel adapté (SEGPA) et les établissements régionaux d'enseignement adapté (EREA) dans l'académie de Bordeaux - année scolaire 2025-2026 (*)

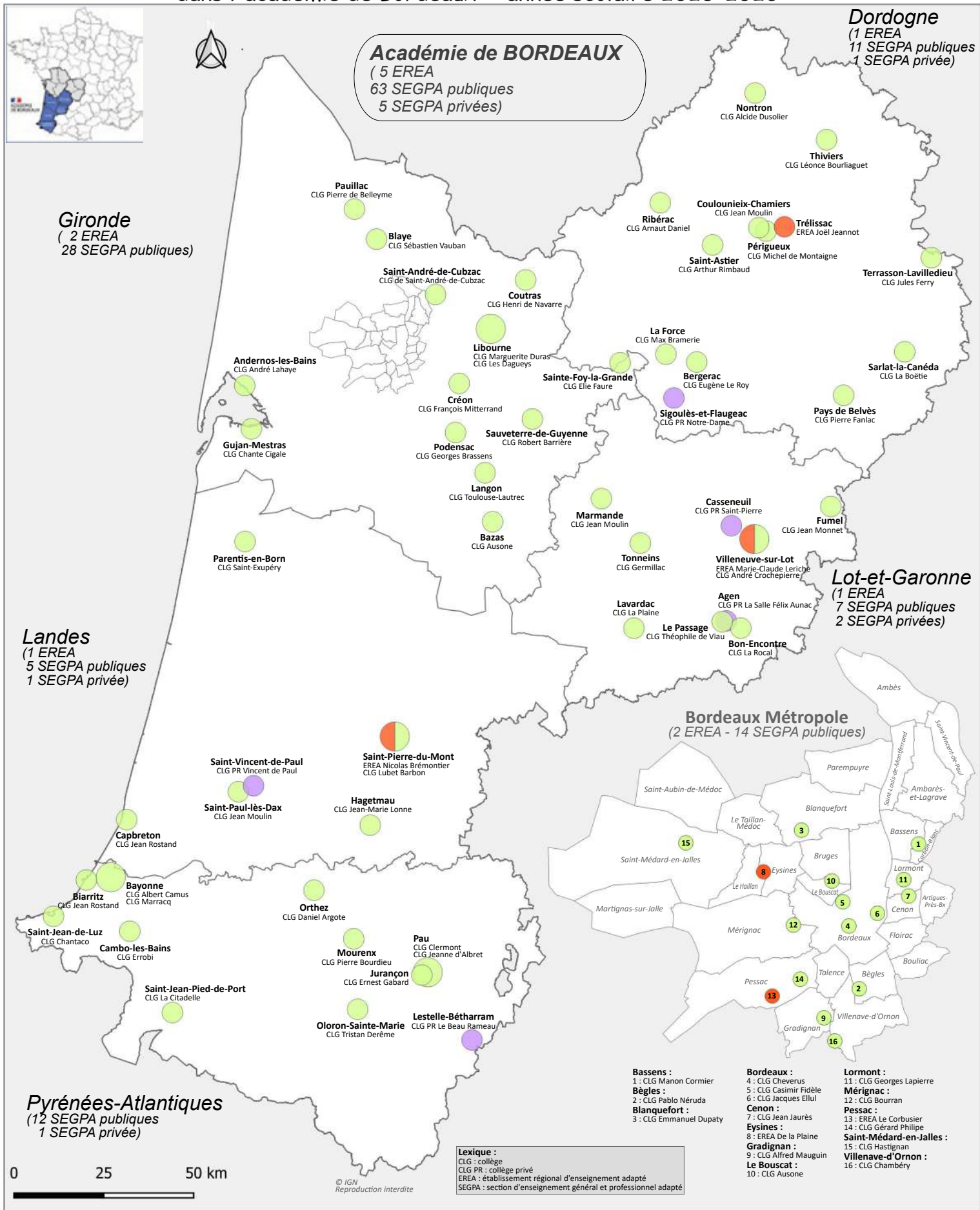

Types d'établissements :

- SEGPA publiques
- SEGPA privées sous contrat
- EREA

Nombre de SEGPA-EREA par commune (hors Bordeaux Métropole) :

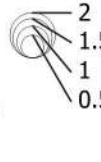

départements

(*) établissements relevant du ministère de l'Éducation nationale et accueillant des élèves sous statut scolaire.

Bordeaux Métropole : les établissements publics du second degré année scolaire 2025-2026 (*)

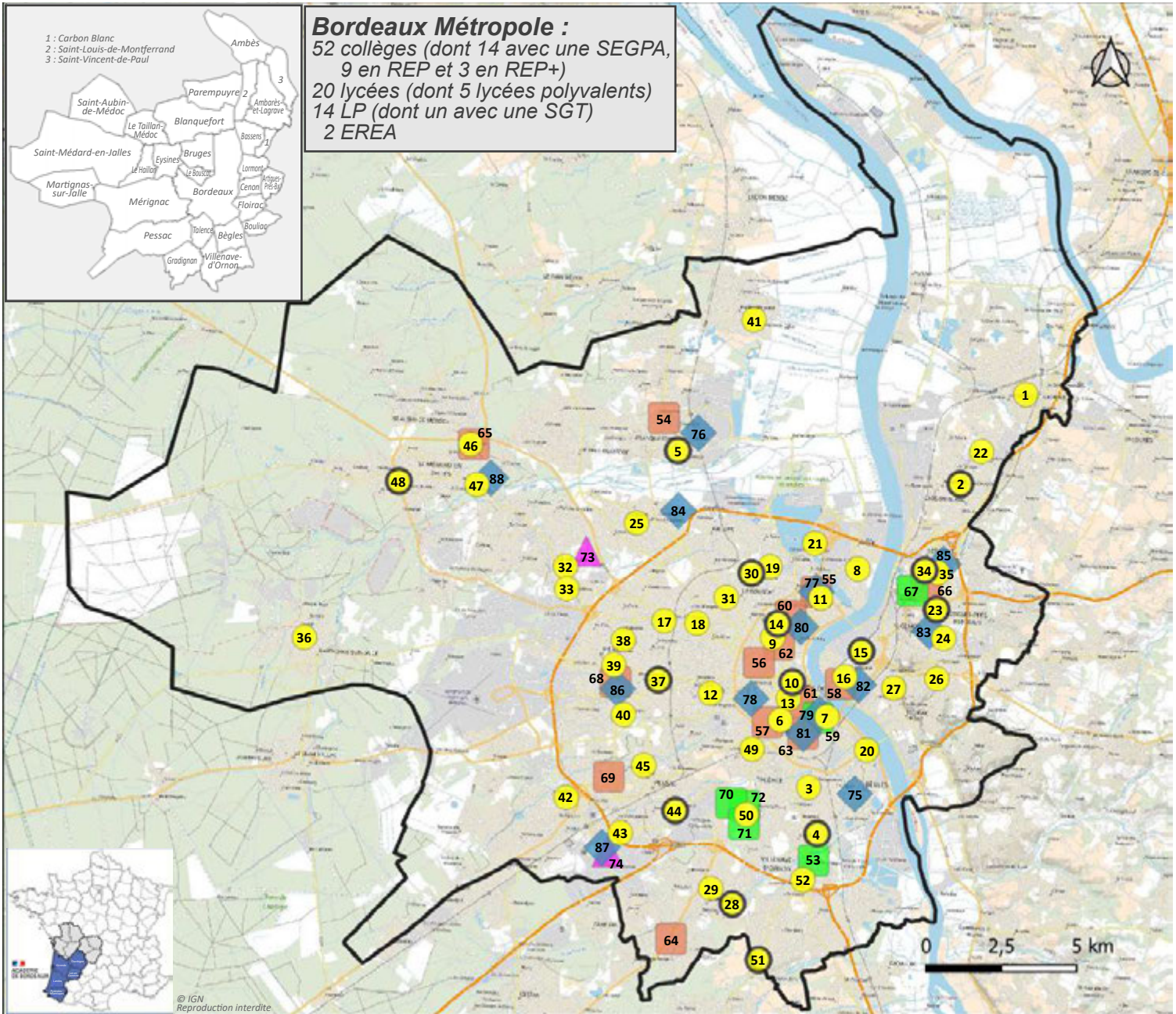

Les collèges :

- Ambarès-et-Lagrave :**
1 : CLG Claude Massé
- Bassens :**
2 : CLG Manon Cormier (S)
- Bègles :**
3 : CLG Marcellin Berthelot
4 : CLG Pablo Neruda (S)(R)
- Blanquefort :**
5 : CLG Emmanuel Dupaty (S)
- Bordeaux :**
6 : CLG Alain Fournier
7 : CLG Aliénor d'Aquitaine
8 : CLG Blanqui (R+)
9 : CLG Cassagnol
10 : CLG Cheverus (S)
11 : CLG Edouard Vaillant (R)
12 : CLG Emile Combes
13 : CLG Francisco Goya (R)
14 : CLG Casimir Fidèle (S)(R)
15 : CLG Jacques Ellul (S)(R)
16 : CLG Léonard Lenoir (R)
17 : CLG Monséjour
18 : CLG Saint-André
19 : CLG Alice Milliat
20 : CLG Toni Morrison

- Bruges :**
21 : CLG Rosa Bonheur
- Carbon-Blanc :**
22 : CLG Simone Veil
- Cenon :**
23 : CLG Jean Jaurès (S)(R)
24 : CLG Jean Zay (R)
- Eysines :**
25 : CLG Albert Camus
- Floirac :**
26 : CLG Georges Rayet
27 : CLG Nelson Mandela (R)
- Gradignan :**
28 : CLG Alfred Mauguin (S)
29 : CLG Fontaines de Monjouy
- Le Bouscat :**
30 : CLG Ausone (S)
31 : CLG Jean Moulin
- Le Haillan :**
32 : CLG Emile Zola
33 : CLG Andrée Chedid
- Lormont :**
34 : CLG Georges Lapière (S)(R+)
35 : CLG Montaigne (R+)

- Martignas-sur-Jalle :**
36 : CLG Aliénor d'Aquitaine
- Mérignac :**
37 : CLG Bourran (S)
38 : CLG Capeyron
39 : CLG Gisèle Halimi
40 : CLG Les Equyems
- Parempuyre :**
41 : CLG Porte du Médoc
- Pessac :**
42 : CLG Alouette
43 : CLG François Mitterrand
44 : CLG Gérard Philippe (S)
45 : CLG Noës
- St-Aubin-de-Médoc :**
46 : CLG Léonard de Vinci
- St-Médard-sur-Jalles :**
47 : CLG François Mauriac
48 : CLG Hastignan (S)
- Talence :**
49 : CLG Henri Brisson
50 : CLG Victor Louis
- Villeneuve-d'Ornon :**
51 : CLG Chambéry (S)
52 : CLG Niki de Saint Phalle

Les lycées :

- Bègles :**
53 : LPO Vaclav Havel (SEP)
- Blanquefort :**
54 : LG Jean Monnet
- Bordeaux :**
55 : LT Lyc MET Bio. et Chimie St-Louis
56 : LGT Camille Julian
57 : LG François Magendie
58 : LGT François Mauriac
59 : LPO Gustave Eiffel (SEP)
60 : LGT Jean Condorcet
61 : LG Michel Montaigne
62 : LG Montesquieu
63 : LGT Nicolas Brémontier
- Gradignan :**
64 : LG Des Graves
- Le Taillan-Médoc :**
65 : LG Sud Médoc la Boétie
- Lormont :**
66 : LGT Elie Faure
67 : LPO Les Iris (SEP)
- Mérignac :**
68 : LGT Fernand Daguin

- Pessac :**
69 : LGT Pape Clément
- Talence :**
70 : LPO Alfred Kastler (SEP)
71 : LPO Lyc METIER Hôtellerie
Tourisme Gascogne (SEP)
72 : LPO Victor Louis (SEP)

Les EREA :

- Eysines :**
73 : EREA De la Plaine
- Pessac :**
74 : EREA Le Corbusier

Lexique :
CLG : collège
EREA : établissement régional d'enseignement adapté
LG : lycée général
LGT/LEGT : lycée général et technologique
LP : lycée professionnel
LPO : lycée polyvalent (avec SEP)
LT : lycée technologique
SEGPA : section d'enseignement général et professionnel adapté (en CLG)
SEP : section d'enseignement professionnel (en lycée)
SGT : section d'enseignement général et technologique (en LP)

Les LP :

- Bègles :**
75 : LP Emile Combes
- Blanquefort :**
76 : LP Léonard de Vinci (SGT)
- Bordeaux :**
77 : LP Lyc METIER Alphonse Beau de Rochas
78 : LP Lyc METIER d'Art Toulouse-Lautrec
79 : LP Lyc METIER Des Menus
80 : LP Les Chartrons
81 : LP Nicolas Brémontier
82 : LP Trégy Rive de Garonne
- Cenon :**
83 : LP Lyc METIER La Morlette
- Eysines :**
84 : LP Lyc METIER Industrie et Artisanat Charles Péguy
- Lormont :**
85 : LP Lyc METIER Jacques Brel
- Mérignac :**
86 : LP Marcel Dassault
- Pessac :**
87 : LP Lyc METIER Philadelphie de Gerde
- Saint-Médard-en-Jalles :**
88 : LP Jehan Dupérier

Etablissements :

LEGT

LP

LPO

EREA

collèges sans SEGPA

collèges avec SEGPA (S)

(R) collèges en réseau d'éducation prioritaire (REP)

(R+) collèges en réseau d'éducation prioritaire plus (REP+)

Effectifs des établissements publics à la rentrée 2025 par formation - HORS EREA

Formations	2022	2023	2024	2025	Ecart 2025 / 2024
6EMES	31 520	31 314	31 106	30 569	-537
5EMES	32 155	31 460	31 132	31 033	-99
4EMES	31 957	32 155	31 352	31 108	-244
3EMES	30 790	30 840	30 962	30 202	-760
> TOTAL 6EME à 3EME	126 422	125 769	124 552	122 912	-1 640
ULIS CLG	2 270	2 374	2 381	2 788	407
>> SOUS-TOTAL CLG Hors SEGPA	128 692	128 143	126 933	125 700	-1 233
6EMES SEGPA	634	641	664	615	-49
5EMES SEGPA	836	845	853	860	7
4EMES SEGPA	934	856	870	882	12
3EMES SEGPA	969	903	820	815	-5
> TOTAL SEGPA	3 373	3 245	3 207	3 172	-35
>>> TOTAL COLLEGE	132 065	131 388	130 140	128 872	-1 268
3EME PREPA METIERS LP	747	763	808	784	-24
ULIS LP	304	284	243	0	-243
CAP 1 AN	73	68	78	69	-9
CAP EN 2 ANS : 1ERE ANNEE	1 792	1 870	1 920	1 921	1
CAP EN 2 ANS : 2EME ANNEE	1 474	1 546	1 586	1 668	82
> TOTAL CAP EN 2 ANS	3 266	3 416	3 506	3 589	83
CAP EN 3 ANS : 1ERE ANNEE			0	0	0
CAP EN 3 ANS : 2NDE ANNEE			0	0	0
CAP EN 3 ANS : 3EME ANNEE	1	2	0	0	0
> TOTAL CAP EN 3 ANS	1	2	0	0	0
>>> TOTAL CAP	3 340	3 486	3 584	3 658	74
1BMA2	42	43	35	38	3
2BMA2	45	41	41	32	-9
BAC PRO EN 3 ANS : 1ERE ANNEE	6 690	6 829	6 872	6 932	60
BAC PRO EN 3 ANS : 2EME ANNEE	6 430	6 602	6 704	6 744	40
BAC PRO EN 3 ANS : 3EME ANNEE	5 859	5 903	6 126	6 224	98
> TOTAL BAC PROFESSIONNEL et BMA	19 066	19 418	19 778	19 970	192
MENTION COMPLEMENTAIRE	280	297	0	0	0
CERTIFICAT SPECIALISATION NIV 3	0	0	123	100	-23
CERTIFICAT SPECIALISATION NIV 4	0	0	167	199	32
>>> TOTAL LP	23 737	24 248	24 703	24 711	8
3EME PREPA METIERS LGT	183	182	176	202	26
ULIS LYCEE	22	31	14	0	-14
PREPARATION CLASSE DE SECONDE LYCEE	0	0	46	46	0
2NDE GENERALE	21 644	21 564	21 545	21 422	-123
1ERE GENERALE	15 258	15 092	15 011	14 928	-83
TERM GENERALE	15 207	15 095	14 832	14 714	-118
> TOTAL 2ND CYCLE GENERAL	52 109	51 751	51 434	51 110	-324
2NDE TECHNOLOGIQUE	92	99	94	100	6
1ERE TECHNOLOGIQUE	5 323	5 180	5 048	5 212	164
TERM TECHNOLOGIQUE	4 972	5 262	5 068	5 006	-62
> TOTAL 2ND CYCLE TECHNOLOGIQUE	10 387	10 541	10 210	10 318	108
1ERE BT	25	25	24	24	0
TERM BT	20	19	16	16	0
> TOTAL 2ND CYCLE BT	45	44	40	40	0
>>> TOTAL LEGT	62 746	62 549	61 874	61 670	-204
>>> TOTAL 2ND DEGRE	218 548	218 185	216 717	215 253	-1 464
CPGE : 1ERE ANNEE	1 510	1 568	1 591	1 572	-19
CPGE : 2EME ANNEE	1 483	1 499	1 672	1 563	-109
CPES-1	40	42	49	48	-1
CPES-2	0	36	37	40	3
CPES-3	0	0	36	36	0
> TOTAL CPGE CPES	3 033	3 145	3 385	3 259	-126
BTS EN 1 AN	13	9	15	13	-2
BTS EN 2 ANS : 1ERE ANNEE	3 774	3 658	3 815	3 975	160
BTS EN 2 ANS : 2EME ANNEE	3 076	2 917	2 782	2 945	163
CLASSE DE MISE A NIVEAU	55	51	57	59	2
> TOTAL BTS	6 918	6 635	6 669	6 992	323
DTS/PD2 EN 3 ANS : 1ERE ANNEE / DECESF	43	49	65	61	-4
DTS/PD2 EN 3 ANS : 2EME ANNEE	15	24	24	36	12
DTS/PD2 EN 3 ANS : 3EME ANNEE	29	17	21	28	7
> TOTAL DTS/PD2 EN 3 ANS	87	90	110	125	15
>>> TOTAL BTS/DTS/PD NIVEAU II	7 005	6 725	6 779	7 117	338
DCG/DSCG	216	209	219	218	-1
DN MADE EN 3 ANS : 1ERE ANNEE	57	60	60	60	0
DN MADE EN 3 ANS : 2EME ANNEE	55	59	47	54	7
DN MADE EN 3 ANS : 3EME ANNEE	51	49	55	53	-2
PPPE1	0	66	70	70	0
PPPE2	0	55	58	56	-2
PPPE3	0	43	51	52	1
> TOTAL DIVERS POST-BAC	379	541	560	563	3
>>> TOTAL POST-BAC	10 417	10 411	10 724	10 939	215
>>> TOTAL GENERAL	228 965	228 596	227 441	226 192	-1 249

Effectifs des établissements publics à la rentrée 2025 par type d'établissement - hors EREA

Formations	COLLEGES		LYCEES (LGT et LPO)		LYCEES PROFESSIONNELS		TOTAL		Ecart 2025 / 2024
	R. 2024	R. 2025	R. 2024	R. 2025	R. 2024	R. 2025	R. 2024	R. 2025	
6EMES	31 106	30 569	0	0	0	0	31 106	30 569	-537
5EMES	31 132	31 033	0	0	0	0	31 132	31 033	-99
4EMES	31 351	31 107	1	1	0	0	31 352	31 108	-244
3EMES	30 962	30 202	0	0	0	0	30 962	30 202	-760
> TOTAL 6EME à 3EME	124 551	122 911	1	1	0	0	124 552	122 912	-1 640
ULIS CLG	2 379	2 495	0	91	2	202	2 381	2 788	407
>> SOUS-TOTAL CLG Hors SEGPA	126 930	125 406	1	92	2	202	126 933	125 700	-1 233
6EMES SEGPA	664	615	0	0	0	0	664	615	-49
5EMES SEGPA	853	860	0	0	0	0	853	860	7
4EMES SEGPA	870	882	0	0	0	0	870	882	12
3EMES SEGPA	820	815	0	0	0	0	820	815	-5
> TOTAL SEGPA	3 207	3 172	0	0	0	0	3 207	3 172	-35
>>> TOTAL COLLEGE	130 137	128 578	1	92	2	202	130 140	128 872	-1 268
3EME PREPA METIERS LP	0	0	0	0	808	784	808	784	-24
ULIS LP	0	0	15	0	228	0	243	0	-243
CAP 1 AN	0	0	9	2	69	67	78	69	-9
CAP EN 2 ANS : 1ERE ANNEE	0	0	259	335	1 661	1 586	1 920	1 921	1
CAP EN 2 ANS : 2EME ANNEE	0	0	214	261	1 372	1 407	1 586	1 668	82
> TOTAL CAP EN 2 ANS	0	0	473	596	3 033	2 993	3 506	3 589	83
>> TOTAL CAP	0	0	482	598	3 102	3 060	3 584	3 658	74
1BMA2	0	0	0	0	35	38	35	38	3
2BMA2	0	0	0	0	41	32	41	32	-9
BAC PRO EN 3 ANS : 1ERE ANNEE	0	0	1 709	1 859	5 163	5 073	6 872	6 932	60
BAC PRO EN 3 ANS : 2EME ANNEE	0	0	1 651	1 800	5 053	4 944	6 704	6 744	40
BAC PRO EN 3 ANS : 3EME ANNEE	0	0	1 542	1 642	4 584	4 582	6 126	6 224	98
> TOTAL BAC PROFESSIONNEL et BMA	0	0	4 902	5 301	14 876	14 669	19 778	19 970	192
CERTIFICAT SPECIALISATION NIV 3	0	0	57	30	66	70	123	100	-23
CERTIFICAT SPECIALISATION NIV 4	0	0	66	94	101	105	167	199	32
>>> TOTAL LP	0	0	5 522	6 023	19 181	18 688	24 703	24 711	8
3EME PREPA METIERS LGT	0	0	176	202	0	0	176	202	26
ULIS LYCEE	0	0	14	0	0	0	14	0	-14
PREPARATION CLASSE DE SECONDE LYCEE	0	0	46	46	0	0	46	46	0
2NDE GENERALE	0	0	21 518	21 396	27	26	21 545	21 422	-123
1ERE GENERALE	0	0	15 011	14 928	0	0	15 011	14 928	-83
TERM GENERALE	0	0	14 832	14 714	0	0	14 832	14 714	-118
> TOTAL 2ND CYCLE GENERAL	0	0	51 407	51 084	27	26	51 434	51 110	-324
2NDE TECHNOLOGIQUE	0	0	94	100	0	0	94	100	6
1ERE TECHNOLOGIQUE	0	0	5 004	5 155	44	57	5 048	5 212	164
TERM TECHNOLOGIQUE	0	0	5 019	4 973	49	33	5 068	5 006	-62
> TOTAL 2ND CYCLE TECHNOLOGIQUE	0	0	10 117	10 228	93	90	10 210	10 318	108
1ERE BT	0	0	0	0	24	24	24	24	0
TERM BT	0	0	0	0	16	16	16	16	0
> TOTAL 2ND CYCLE BT	0	0	0	0	40	40	40	40	0
>>> TOTAL LEGT	0	0	61 714	61 514	160	156	61 874	61 670	-204
>>> TOTAL 2ND DEGRE	130 137	128 578	67 237	67 629	19 343	19 046	216 717	215 253	-1 464
CPGE : 1ERE ANNEE	0	0	1 591	1 572	0	0	1 591	1 572	-19
CPGE : 2EME ANNEE	0	0	1 672	1 563	0	0	1 672	1 563	-109
CPES-1	0	0	49	48	0	0	49	48	-1
CPES-2	0	0	37	40	0	0	37	40	3
CPES-3	0	0	36	36	0	0	36	36	0
> TOTAL CPGE CPES	0	0	3 385	3 259	0	0	3 385	3 259	-126
BTS EN 1 AN	0	0	15	13	0	0	15	13	-2
BTS EN 2 ANS : 1ERE ANNEE	0	0	3 525	3 670	290	305	3 815	3 975	160
BTS EN 2 ANS : 2EME ANNEE	0	0	2 574	2 718	208	227	2 782	2 945	163
CLASSE DE MISE A NIVEAU	0	0	57	59	0	0	57	59	2
> TOTAL BTS	0	0	6 171	6 460	498	532	6 669	6 992	323
DTS/PD2 EN 3 ANS : 1ERE ANNEE / DECESF	0	0	65	61	0	0	65	61	-4
DTS/PD2 EN 3 ANS : 2EME ANNEE	0	0	24	36	0	0	24	36	12
DTS/PD2 EN 3 ANS : 3EME ANNEE	0	0	21	28	0	0	21	28	7
> TOTAL DTS/PD2 EN 3 ANS	0	0	110	125	0	0	110	125	15
>> TOTAL BTS/DTS/PD NIVEAU II	0	0	6 281	6 585	498	532	6 779	7 117	338
DCG/DSCG	0	0	219	218	0	0	219	218	-1
DN MADE EN 3 ANS : 1ERE ANNEE	0	0	60	60	0	0	60	60	0
DN MADE EN 3 ANS : 2EME ANNEE	0	0	47	54	0	0	47	54	7
DN MADE EN 3 ANS : 3EME ANNEE	0	0	55	53	0	0	55	53	-2
PPPE1	0	0	70	70	0	0	70	70	0
PPPE2	0	0	58	56	0	0	58	56	-2
PPPE3	0	0	51	52	0	0	51	52	1
> TOTAL DIVERS POST-BAC	0	0	560	563	0	0	560	563	3
>>> TOTAL POST-BAC	0	0	10 226	10 407	498	532	10 724	10 939	215
>>> TOTAL GENERAL	130 137	128 578	77 463	78 036	19 841	19 578	227 441	226 192	-1 249

Effectifs des établissements publics à la rentrée 2025 par type d'établissement - hors EREA

Dordogne

Formations	COLLEGES		LYCEES (LGT et LPO)		LYCEES PROFESSIONNELS		TOTAL		Ecart 2025 / 2024
	R. 2024	R. 2025	R. 2024	R. 2025	R. 2024	R. 2025	R. 2024	R. 2025	
6EMES	3 312	3 356	0	0	0	0	3 312	3 356	44
5EMES	3 364	3 282	0	0	0	0	3 364	3 282	-82
4EMES	3 425	3 348	0	0	0	0	3 425	3 348	-77
3EMES	3 316	3 223	0	0	0	0	3 316	3 223	-93
> TOTAL 6EME à 3EME	13 417	13 209	0	0	0	0	13 417	13 209	-208
ULIS CLG	258	302	0	17	0	18	258	337	79
>> SOUS-TOTAL CLG Hors SEGPA	13 675	13 511	0	17	0	18	13 675	13 546	-129
6EMES SEGPA	79	62	0	0	0	0	79	62	-17
5EMES SEGPA	112	118	0	0	0	0	112	118	6
4EMES SEGPA	137	126	0	0	0	0	137	126	-11
3EMES SEGPA	107	120	0	0	0	0	107	120	13
> TOTAL SEGPA	435	426	0	0	0	0	435	426	-9
>>> TOTAL COLLEGE	14 110	13 937	0	17	0	18	14 110	13 972	-138
3EME PREPA METIERS LP	0	0	0	0	113	114	113	114	1
ULIS LP	0	0	0	0	32	0	32	0	-32
CAP 1 AN	0	0	0	0	15	12	15	12	-3
CAP EN 2 ANS : 1ERE ANNEE	0	0	0	0	232	224	232	224	-8
CAP EN 2 ANS : 2EME ANNEE	0	0	0	0	189	200	189	200	11
> TOTAL CAP EN 2 ANS	0	0	0	0	421	424	421	424	3
>> TOTAL CAP	0	0	0	0	436	436	436	436	0
1BMA2	0	0	0	0	5	5	5	5	0
2BMA2	0	0	0	0	11	7	11	7	-4
BAC PRO EN 3 ANS : 1ERE ANNEE	0	0	100	105	630	641	730	746	16
BAC PRO EN 3 ANS : 2EME ANNEE	0	0	103	100	615	632	718	732	14
BAC PRO EN 3 ANS : 3EME ANNEE	0	0	88	95	529	549	617	644	27
> TOTAL BAC PROFESSIONNEL et BMA	0	0	291	300	1 790	1 834	2 081	2 134	53
CERTIFICAT SPECIALISATION NIV 3	0	0	0	0	0	0	0	0	0
CERTIFICAT SPECIALISATION NIV 4	0	0	0	0	0	0	0	0	0
>>> TOTAL LP	0	0	291	300	2 371	2 384	2 662	2 684	22
3EME PREPA METIERS LGT	0	0	0	0	0	0	0	0	0
ULIS LYCEE	0	0	6	0	0	0	6	0	-6
PREPARATION CLASSE DE SECONDE LYCEE	0	0	7	9	0	0	7	9	2
2NDE GENERALE	0	0	2 020	2 053	0	0	2 020	2 053	33
1ERE GENERALE	0	0	1 470	1 369	0	0	1 470	1 369	-101
TERM GENERALE	0	0	1 463	1 424	0	0	1 463	1 424	-39
> TOTAL 2ND CYCLE GENERAL	0	0	4 960	4 855	0	0	4 960	4 855	-105
2NDE TECHNOLOGIQUE	0	0	0	0	0	0	0	0	0
1ERE TECHNOLOGIQUE	0	0	534	518	0	0	534	518	-16
TERM TECHNOLOGIQUE	0	0	597	535	0	0	597	535	-62
> TOTAL 2ND CYCLE TECHNOLOGIQUE	0	0	1 131	1 053	0	0	1 131	1 053	-78
1ERE BT	0	0	0	0	0	0	0	0	0
TERM BT	0	0	0	0	0	0	0	0	0
> TOTAL 2ND CYCLE BT	0	0	0	0	0	0	0	0	0
>>> TOTAL LEGT	0	0	6 097	5 908	0	0	6 097	5 908	-189
>>> TOTAL 2ND DEGRE	14 110	13 937	6 388	6 225	2 371	2 402	22 869	22 564	-305
CPGE : 1ERE ANNEE	0	0	40	67	0	0	40	67	27
CPGE : 2EME ANNEE	0	0	48	49	0	0	48	49	1
CPES-1	0	0	0	0	0	0	0	0	0
CPES-2	0	0	0	0	0	0	0	0	0
CPES-3	0	0	0	0	0	0	0	0	0
> TOTAL CPGE CPES	0	0	88	116	0	0	88	116	28
BTS EN 1 AN	0	0	0	0	0	0	0	0	0
BTS EN 2 ANS : 1ERE ANNEE	0	0	292	335	32	25	324	360	36
BTS EN 2 ANS : 2EME ANNEE	0	0	189	199	17	27	206	226	20
CLASSE DE MISE A NIVEAU	0	0	0	0	0	0	0	0	0
> TOTAL BTS	0	0	481	534	49	52	530	586	56
DTS/PD2 EN 3 ANS : 1ERE ANNEE / DECESF	0	0	44	41	0	0	44	41	-3
DTS/PD2 EN 3 ANS : 2EME ANNEE	0	0	24	36	0	0	24	36	12
DTS/PD2 EN 3 ANS : 3EME ANNEE	0	0	21	28	0	0	21	28	7
> TOTAL DTS/PD2 EN 3 ANS	0	0	89	105	0	0	89	105	16
>> TOTAL BTS/DTS/PD NIVEAU II	0	0	570	639	49	52	619	691	72
DCG/DSCG	0	0	0	0	0	0	0	0	0
DN MADE EN 3 ANS : 1ERE ANNEE	0	0	0	0	0	0	0	0	0
DN MADE EN 3 ANS : 2EME ANNEE	0	0	0	0	0	0	0	0	0
DN MADE EN 3 ANS : 3EME ANNEE	0	0	0	0	0	0	0	0	0
PPPE1	0	0	0	0	0	0	0	0	0
PPPE2	0	0	0	0	0	0	0	0	0
PPPE3	0	0	0	0	0	0	0	0	0
> TOTAL DIVERS POST-BAC	0	0	0	0	0	0	0	0	0
>>> TOTAL POST-BAC	0	0	658	755	49	52	707	807	100
>>> TOTAL GENERAL	14 110	13 937	7 046	6 980	2 420	2 454	23 576	23 371	-205

Effectifs des établissements publics à la rentrée 2025 par type d'établissement - hors EREA

Gironde

Formations	COLLEGES		LYCEES (LGT et LPO)		LYCEES PROFESSIONNELS		TOTAL		Ecart 2025 / 2024
	R. 2024	R. 2025	R. 2024	R. 2025	R. 2024	R. 2025	R. 2024	R. 2025	
6EMES	15 799	15 521	0	0	0	0	15 799	15 521	-278
5EMES	15 693	15 770	0	0	0	0	15 693	15 770	77
4EMES	15 796	15 720	0	0	0	0	15 796	15 720	-76
3EMES	15 996	15 569	0	0	0	0	15 996	15 569	-427
> TOTAL 6EME à 3EME	63 284	62 580	0	0	0	0	63 284	62 580	-704
ULIS CLG	1 057	1 084	0	65	0	122	1 057	1 271	214
>> SOUS-TOTAL CLG Hors SEGPA	64 341	63 664	0	65	0	122	64 341	63 851	-490
6EMES SEGPA	315	307	0	0	0	0	315	307	-8
5EMES SEGPA	410	408	0	0	0	0	410	408	-2
4EMES SEGPA	409	424	0	0	0	0	409	424	15
3EMES SEGPA	374	396	0	0	0	0	374	396	22
> TOTAL SEGPA	1 508	1 535	0	0	0	0	1 508	1 535	27
>>> TOTAL COLLEGE	65 849	65 199	0	65	0	122	65 849	65 386	-463
3EME PREPA METIERS LP	0	0	0	0	284	276	284	276	-8
ULIS LP	0	0	2	0	120	0	122	0	-122
CAP 1 AN	0	0	9	2	18	16	27	18	-9
CAP EN 2 ANS : 1ERE ANNEE	0	0	90	144	791	718	881	862	-19
CAP EN 2 ANS : 2EME ANNEE	0	0	65	107	679	634	744	741	-3
> TOTAL CAP EN 2 ANS	0	0	155	251	1 470	1 352	1 625	1 603	-22
>> TOTAL CAP	0	0	164	253	1 488	1 368	1 652	1 621	-31
1BMA2	0	0	0	0	12	12	12	12	0
2BMA2	0	0	0	0	12	12	12	12	0
BAC PRO EN 3 ANS : 1ERE ANNEE	0	0	664	800	2 584	2 452	3 248	3 252	4
BAC PRO EN 3 ANS : 2EME ANNEE	0	0	621	771	2 556	2 423	3 177	3 194	17
BAC PRO EN 3 ANS : 3EME ANNEE	0	0	580	670	2 357	2 302	2 937	2 972	35
> TOTAL BAC PROFESSIONNEL et BMA	0	0	1 865	2 241	7 521	7 201	9 386	9 442	56
CERTIFICAT SPECIALISATION NIV 3	0	0	34	17	42	43	76	60	-16
CERTIFICAT SPECIALISATION NIV 4	0	0	33	58	69	80	102	138	36
>>> TOTAL LP	0	0	2 098	2 569	9 524	8 968	11 622	11 537	-85
3EME PREPA METIERS LGT	0	0	47	68	0	0	47	68	21
ULIS LYCEE	0	0	5	0	0	0	5	0	-5
PREPARATION CLASSE DE SECONDE LYCEE	0	0	11	13	0	0	11	13	2
2NDE GENERALE	0	0	11 324	11 253	27	26	11 351	11 279	-72
1ERE GENERALE	0	0	7 897	8 046	0	0	7 897	8 046	149
TERM GENERALE	0	0	7 872	7 789	0	0	7 872	7 789	-83
> TOTAL 2ND CYCLE GENERAL	0	0	27 104	27 101	27	26	27 131	27 127	-4
2NDE TECHNOLOGIQUE	0	0	52	61	0	0	52	61	9
1ERE TECHNOLOGIQUE	0	0	2 375	2 465	44	57	2 419	2 522	103
TERM TECHNOLOGIQUE	0	0	2 337	2 375	49	33	2 386	2 408	22
> TOTAL 2ND CYCLE TECHNOLOGIQUE	0	0	4 764	4 901	93	90	4 857	4 991	134
1ERE BT	0	0	0	0	0	0	0	0	0
TERM BT	0	0	0	0	0	0	0	0	0
> TOTAL 2ND CYCLE BT	0	0	0	0	0	0	0	0	0
>>> TOTAL LEGT	0	0	31 920	32 070	120	116	32 040	32 186	146
>>> TOTAL 2ND DEGRE	65 849	65 199	34 018	34 704	9 644	9 206	109 511	109 109	-402
CPGE : 1ERE ANNEE	0	0	1 179	1 153	0	0	1 179	1 153	-26
CPGE : 2EME ANNEE	0	0	1 226	1 137	0	0	1 226	1 137	-89
CPES-1	0	0	49	48	0	0	49	48	-1
CPES-2	0	0	37	40	0	0	37	40	3
CPES-3	0	0	36	36	0	0	36	36	0
> TOTAL CPGE CPES	0	0	2 527	2 414	0	0	2 527	2 414	-113
BTS EN 1 AN	0	0	15	13	0	0	15	13	-2
BTS EN 2 ANS : 1ERE ANNEE	0	0	1 741	1 794	212	226	1 953	2 020	67
BTS EN 2 ANS : 2EME ANNEE	0	0	1 295	1 352	147	165	1 442	1 517	75
CLASSE DE MISE A NIVEAU	0	0	33	35	0	0	33	35	2
> TOTAL BTS	0	0	3 084	3 194	359	391	3 443	3 585	142
DTS/PD2 EN 3 ANS : 1ERE ANNEE / DECESF	0	0	21	20	0	0	21	20	-1
DTS/PD2 EN 3 ANS : 2EME ANNEE	0	0	0	0	0	0	0	0	0
DTS/PD2 EN 3 ANS : 3EME ANNEE	0	0	0	0	0	0	0	0	0
> TOTAL DTS/PD2 EN 3 ANS	0	0	21	20	0	0	21	20	-1
>> TOTAL BTS/DTS/PD NIVEAU II	0	0	3 105	3 214	359	391	3 464	3 605	141
DCG/DSCG	0	0	136	137	0	0	136	137	1
DN MADE EN 3 ANS : 1ERE ANNEE	0	0	30	29	0	0	30	29	-1
DN MADE EN 3 ANS : 2EME ANNEE	0	0	26	31	0	0	26	31	5
DN MADE EN 3 ANS : 3EME ANNEE	0	0	26	27	0	0	26	27	1
PPPE1	0	0	0	0	0	0	0	0	0
PPPE2	0	0	0	0	0	0	0	0	0
PPPE3	0	0	0	0	0	0	0	0	0
> TOTAL DIVERS POST-BAC	0	0	218	224	0	0	218	224	6
>>> TOTAL POST-BAC	0	0	5 850	5 852	359	391	6 209	6 243	34
>>> TOTAL GENERAL	65 849	65 199	39 868	40 556	10 003	9 597	115 720	115 352	-368

Effectifs des établissements publics à la rentrée 2025 par type d'établissement - hors EREA

Landes

Formations	COLLEGES		LYCEES (LGT et LPO)		LYCEES PROFESSIONNELS		TOTAL		Ecart 2025 / 2024
	R. 2024	R. 2025	R. 2024	R. 2025	R. 2024	R. 2025	R. 2024	R. 2025	
6EMES	4 196	3 984	0	0	0	0	4 196	3 984	-212
5EMES	4 175	4 185	0	0	0	0	4 175	4 185	10
4EMES	4 212	4 173	1	1	0	0	4 213	4 174	-39
3EMES	4 006	3 942	0	0	0	0	4 006	3 942	-64
> TOTAL 6EME à 3EME	16 589	16 284	1	1	0	0	16 590	16 285	-305
ULIS CLG	390	410	0	1	2	22	392	433	41
>> SOUS-TOTAL CLG Hors SEGPA	16 979	16 694	1	2	2	22	16 982	16 718	-264
6EMES SEGPA	78	75	0	0	0	0	78	75	-3
5EMES SEGPA	89	92	0	0	0	0	89	92	3
4EMES SEGPA	73	91	0	0	0	0	73	91	18
3EMES SEGPA	102	72	0	0	0	0	102	72	-30
> TOTAL SEGPA	342	330	0	0	0	0	342	330	-12
>>> TOTAL COLLEGE	17 321	17 024	1	2	2	22	17 324	17 048	-276
3EME PREPA METIERS LP	0	0	0	0	134	115	134	115	-19
ULIS LP	0	0	4	0	39	0	43	0	-43
CAP 1 AN	0	0	0	0	9	13	9	13	4
CAP EN 2 ANS : 1ERE ANNEE	0	0	32	36	173	172	205	208	3
CAP EN 2 ANS : 2EME ANNEE	0	0	29	31	145	149	174	180	6
> TOTAL CAP EN 2 ANS	0	0	61	67	318	321	379	388	9
>> TOTAL CAP	0	0	61	67	327	334	388	401	13
1BMA2	0	0	0	0	0	0	0	0	0
2BMA2	0	0	0	0	0	0	0	0	0
BAC PRO EN 3 ANS : 1ERE ANNEE	0	0	392	398	462	466	854	864	10
BAC PRO EN 3 ANS : 2EME ANNEE	0	0	372	383	448	459	820	842	22
BAC PRO EN 3 ANS : 3EME ANNEE	0	0	353	353	397	406	750	759	9
> TOTAL BAC PROFESSIONNEL et BMA	0	0	1 117	1 134	1 307	1 331	2 424	2 465	41
CERTIFICAT SPECIALISATION NIV 3	0	0	0	0	0	0	0	0	0
CERTIFICAT SPECIALISATION NIV 4	0	0	33	27	12	9	45	36	-9
>>> TOTAL LP	0	0	1 215	1 228	1 819	1 789	3 034	3 017	-17
3EME PREPA METIERS LGT	0	0	47	51	0	0	47	51	4
ULIS LYCEE	0	0	0	0	0	0	0	0	0
PREPARATION CLASSE DE SECONDE LYCEE	0	0	11	14	0	0	11	14	3
2NDE GENERALE	0	0	2 443	2 429	0	0	2 443	2 429	-14
1ERE GENERALE	0	0	1 618	1 549	0	0	1 618	1 549	-69
TERM GENERALE	0	0	1 567	1 560	0	0	1 567	1 560	-7
> TOTAL 2ND CYCLE GENERAL	0	0	5 639	5 552	0	0	5 639	5 552	-87
2NDE TECHNOLOGIQUE	0	0	0	0	0	0	0	0	0
1ERE TECHNOLOGIQUE	0	0	629	642	0	0	629	642	13
TERM TECHNOLOGIQUE	0	0	658	625	0	0	658	625	-33
> TOTAL 2ND CYCLE TECHNOLOGIQUE	0	0	1 287	1 267	0	0	1 287	1 267	-20
1ERE BT	0	0	0	0	0	0	0	0	0
TERM BT	0	0	0	0	0	0	0	0	0
> TOTAL 2ND CYCLE BT	0	0	0	0	0	0	0	0	0
>>> TOTAL LEGT	0	0	6 973	6 870	0	0	6 973	6 870	-103
>>> TOTAL 2ND DEGRE	17 321	17 024	8 189	8 100	1 821	1 811	27 331	26 935	-396
CPGE : 1ERE ANNEE	0	0	0	0	0	0	0	0	0
CPGE : 2EME ANNEE	0	0	0	0	0	0	0	0	0
CPES-1	0	0	0	0	0	0	0	0	0
CPES-2	0	0	0	0	0	0	0	0	0
CPES-3	0	0	0	0	0	0	0	0	0
> TOTAL CPGE CPES	0	0	0	0	0	0	0	0	0
BTS EN 1 AN	0	0	0	0	0	0	0	0	0
BTS EN 2 ANS : 1ERE ANNEE	0	0	357	356	14	14	371	370	-1
BTS EN 2 ANS : 2EME ANNEE	0	0	253	257	11	10	264	267	3
CLASSE DE MISE A NIVEAU	0	0	0	0	0	0	0	0	0
> TOTAL BTS	0	0	610	613	25	24	635	637	2
DTS/PD2 EN 3 ANS : 1ERE ANNEE / DECESF	0	0	0	0	0	0	0	0	0
DTS/PD2 EN 3 ANS : 2EME ANNEE	0	0	0	0	0	0	0	0	0
DTS/PD2 EN 3 ANS : 3EME ANNEE	0	0	0	0	0	0	0	0	0
> TOTAL DTS/PD2 EN 3 ANS	0	0	0	0	0	0	0	0	0
>> TOTAL BTS/DTS/PD NIVEAU II	0	0	610	613	25	24	635	637	2
DCG/DSCG	0	0	0	0	0	0	0	0	0
DN MADE EN 3 ANS : 1ERE ANNEE	0	0	0	0	0	0	0	0	0
DN MADE EN 3 ANS : 2EME ANNEE	0	0	0	0	0	0	0	0	0
DN MADE EN 3 ANS : 3EME ANNEE	0	0	0	0	0	0	0	0	0
PPPE1	0	0	0	0	0	0	0	0	0
PPPE2	0	0	0	0	0	0	0	0	0
PPPE3	0	0	0	0	0	0	0	0	0
> TOTAL DIVERS POST-BAC	0	0	0	0	0	0	0	0	0
>>> TOTAL POST-BAC	0	0	610	613	25	24	635	637	2
>>> TOTAL GENERAL	17 321	17 024	8 799	8 713	1 846	1 835	27 966	27 572	-394

Effectifs des établissements publics à la rentrée 2025 par type d'établissement - hors EREA

Lot-et-Garonne

Formations	COLLEGES		LYCEES (LGT et LPO)		LYCEES PROFESSIONNELS		TOTAL		Ecart 2025 / 2024
	R. 2024	R. 2025	R. 2024	R. 2025	R. 2024	R. 2025	R. 2024	R. 2025	
6EMES	2 992	2 930	0	0	0	0	2 992	2 930	-62
5EMES	2 884	2 984	0	0	0	0	2 884	2 984	100
4EMES	2 954	2 870	0	0	0	0	2 954	2 870	-84
3EMES	2 740	2 734	0	0	0	0	2 740	2 734	-6
> TOTAL 6EME à 3EME	11 570	11 518	0	0	0	0	11 570	11 518	-52
ULIS CLG	230	234	0	8	0	18	230	260	30
>> SOUS-TOTAL CLG Hors SEGPA	11 800	11 752	0	8	0	18	11 800	11 778	-22
6EMES SEGPA	103	100	0	0	0	0	103	100	-3
5EMES SEGPA	105	115	0	0	0	0	105	115	10
4EMES SEGPA	105	101	0	0	0	0	105	101	-4
3EMES SEGPA	95	91	0	0	0	0	95	91	-4
> TOTAL SEGPA	408	407	0	0	0	0	408	407	-1
>>> TOTAL COLLEGE	12 208	12 159	0	8	0	18	12 208	12 185	-23
3EME PREPA METIERS LP	0	0	0	0	111	113	111	113	2
ULIS LP	0	0	9	0	22	0	31	0	-31
CAP 1 AN	0	0	0	0	0	0	0	0	0
CAP EN 2 ANS : 1ERE ANNEE	0	0	53	63	131	137	184	200	16
CAP EN 2 ANS : 2EME ANNEE	0	0	47	55	96	120	143	175	32
> TOTAL CAP EN 2 ANS	0	0	100	118	227	257	327	375	48
>> TOTAL CAP	0	0	100	118	227	257	327	375	48
1BMA2	0	0	0	0	0	0	0	0	0
2BMA2	0	0	0	0	0	0	0	0	0
BAC PRO EN 3 ANS : 1ERE ANNEE	0	0	230	238	409	433	639	671	32
BAC PRO EN 3 ANS : 2EME ANNEE	0	0	244	236	394	387	638	623	-15
BAC PRO EN 3 ANS : 3EME ANNEE	0	0	235	238	347	369	582	607	25
> TOTAL BAC PROFESSIONNEL et BMA	0	0	709	712	1 150	1 189	1 859	1 901	42
CERTIFICAT SPECIALISATION NIV 3	0	0	0	0	3	9	3	9	6
CERTIFICAT SPECIALISATION NIV 4	0	0	0	0	9	11	9	11	2
>>> TOTAL LP	0	0	818	830	1 522	1 579	2 340	2 409	69
3EME PREPA METIERS LGT	0	0	46	43	0	0	46	43	-3
ULIS LYCEE	0	0	0	0	0	0	0	0	0
PREPARATION CLASSE DE SECONDE LYCEE	0	0	10	6	0	0	10	6	-4
2NDE GENERALE	0	0	1 956	1 880	0	0	1 956	1 880	-76
1ERE GENERALE	0	0	1 246	1 196	0	0	1 246	1 196	-50
TERM GENERALE	0	0	1 224	1 210	0	0	1 224	1 210	-14
> TOTAL 2ND CYCLE GENERAL	0	0	4 436	4 292	0	0	4 436	4 292	-144
2NDE TECHNOLOGIQUE	0	0	0	0	0	0	0	0	0
1ERE TECHNOLOGIQUE	0	0	623	648	0	0	623	648	25
TERM TECHNOLOGIQUE	0	0	610	611	0	0	610	611	1
> TOTAL 2ND CYCLE TECHNOLOGIQUE	0	0	1 233	1 259	0	0	1 233	1 259	26
1ERE BT	0	0	0	0	24	24	24	24	0
TERM BT	0	0	0	0	16	16	16	16	0
> TOTAL 2ND CYCLE BT	0	0	0	0	40	40	40	40	0
>>> TOTAL LEGT	0	0	5 715	5 594	40	40	5 755	5 634	-121
>>> TOTAL 2ND DEGRE	12 208	12 159	6 533	6 432	1 562	1 637	20 303	20 228	-75
CPGE : 1ERE ANNEE	0	0	0	0	0	0	0	0	0
CPGE : 2EME ANNEE	0	0	0	0	0	0	0	0	0
CPES-1	0	0	0	0	0	0	0	0	0
CPES-2	0	0	0	0	0	0	0	0	0
CPES-3	0	0	0	0	0	0	0	0	0
> TOTAL CPGE CPES	0	0	0	0	0	0	0	0	0
BTS EN 1 AN	0	0	0	0	0	0	0	0	0
BTS EN 2 ANS : 1ERE ANNEE	0	0	344	338	19	27	363	365	2
BTS EN 2 ANS : 2EME ANNEE	0	0	231	251	22	16	253	267	14
CLASSE DE MISE A NIVEAU	0	0	0	0	0	0	0	0	0
> TOTAL BTS	0	0	575	589	41	43	616	632	16
DTS/PD2 EN 3 ANS : 1ERE ANNEE / DECESF	0	0	0	0	0	0	0	0	0
DTS/PD2 EN 3 ANS : 2EME ANNEE	0	0	0	0	0	0	0	0	0
DTS/PD2 EN 3 ANS : 3EME ANNEE	0	0	0	0	0	0	0	0	0
> TOTAL DTS/PD2 EN 3 ANS	0	0	0	0	0	0	0	0	0
>> TOTAL BTS/DTS/PD NIVEAU II	0	0	575	589	41	43	616	632	16
DCG/DSCG	0	0	83	81	0	0	83	81	-2
DN MADE EN 3 ANS : 1ERE ANNEE	0	0	0	0	0	0	0	0	0
DN MADE EN 3 ANS : 2EME ANNEE	0	0	0	0	0	0	0	0	0
DN MADE EN 3 ANS : 3EME ANNEE	0	0	0	0	0	0	0	0	0
PPPE1	0	0	0	0	0	0	0	0	0
PPPE2	0	0	0	0	0	0	0	0	0
PPPE3	0	0	0	0	0	0	0	0	0
> TOTAL DIVERS POST-BAC	0	0	83	81	0	0	83	81	-2
>>> TOTAL POST-BAC	0	0	658	670	41	43	699	713	14
>>> TOTAL GENERAL	12 208	12 159	7 191	7 102	1 603	1 680	21 002	20 941	-61

Effectifs des établissements publics à la rentrée 2025 par type d'établissement - hors EREA

Pyrénées-Atlantiques

Formations	COLLEGES		LYCEES (LGT et LPO)		LYCEES PROFESSIONNELS		TOTAL		Ecart 2025 / 2024
	R. 2024	R. 2025	R. 2024	R. 2025	R. 2024	R. 2025	R. 2024	R. 2025	
6EMES	4 807	4 778	0	0	0	0	4 807	4 778	-29
5EMES	5 016	4 812	0	0	0	0	5 016	4 812	-204
4EMES	4 964	4 996	0	0	0	0	4 964	4 996	32
3EMES	4 904	4 734	0	0	0	0	4 904	4 734	-170
> TOTAL 6EME à 3EME	19 691	19 320	0	0	0	0	19 691	19 320	-371
ULIS CLG	444	465	0	0	0	22	444	487	43
>> SOUS-TOTAL CLG Hors SEGPA	20 135	19 785	0	0	0	22	20 135	19 807	-328
6EMES SEGPA	89	71	0	0	0	0	89	71	-18
5EMES SEGPA	137	127	0	0	0	0	137	127	-10
4EMES SEGPA	146	140	0	0	0	0	146	140	-6
3EMES SEGPA	142	136	0	0	0	0	142	136	-6
> TOTAL SEGPA	514	474	0	0	0	0	514	474	-40
>>> TOTAL COLLEGE	20 649	20 259	0	0	0	22	20 649	20 281	-368
3EME PREPA METIERS LP	0	0	0	0	166	166	166	166	0
ULIS LP	0	0	0	0	15	0	15	0	-15
CAP 1 AN	0	0	0	0	27	26	27	26	-1
CAP EN 2 ANS : 1ERE ANNEE	0	0	84	92	334	335	418	427	9
CAP EN 2 ANS : 2EME ANNEE	0	0	73	68	263	304	336	372	36
> TOTAL CAP EN 2 ANS	0	0	157	160	597	639	754	799	45
>> TOTAL CAP	0	0	157	160	624	665	781	825	44
1BMA2	0	0	0	0	18	21	18	21	3
2BMA2	0	0	0	0	18	13	18	13	-5
BAC PRO EN 3 ANS : 1ERE ANNEE	0	0	323	318	1 078	1 081	1 401	1 399	-2
BAC PRO EN 3 ANS : 2EME ANNEE	0	0	311	310	1 040	1 043	1 351	1 353	2
BAC PRO EN 3 ANS : 3EME ANNEE	0	0	286	286	954	956	1 240	1 242	2
> TOTAL BAC PROFESSIONNEL et BMA	0	0	920	914	3 108	3 114	4 028	4 028	0
CERTIFICAT SPECIALISATION NIV 3	0	0	23	13	21	18	44	31	-13
CERTIFICAT SPECIALISATION NIV 4	0	0	0	9	11	5	11	14	3
>>> TOTAL LP	0	0	1 100	1 096	3 945	3 968	5 045	5 064	19
3EME PREPA METIERS LGT	0	0	36	40	0	0	36	40	4
ULIS LYCEE	0	0	3	0	0	0	3	0	-3
PREPARATION CLASSE DE SECONDE LYCEE	0	0	7	4	0	0	7	4	-3
2NDE GENERALE	0	0	3 775	3 781	0	0	3 775	3 781	6
1ERE GENERALE	0	0	2 780	2 768	0	0	2 780	2 768	-12
TERM GENERALE	0	0	2 706	2 731	0	0	2 706	2 731	25
> TOTAL 2ND CYCLE GENERAL	0	0	9 268	9 284	0	0	9 268	9 284	16
2NDE TECHNOLOGIQUE	0	0	42	39	0	0	42	39	-3
1ERE TECHNOLOGIQUE	0	0	843	882	0	0	843	882	39
TERM TECHNOLOGIQUE	0	0	817	827	0	0	817	827	10
> TOTAL 2ND CYCLE TECHNOLOGIQUE	0	0	1 702	1 748	0	0	1 702	1 748	46
1ERE BT	0	0	0	0	0	0	0	0	0
TERM BT	0	0	0	0	0	0	0	0	0
> TOTAL 2ND CYCLE BT	0	0	0	0	0	0	0	0	0
>>> TOTAL LEGT	0	0	11 009	11 072	0	0	11 009	11 072	63
>>> TOTAL 2ND DEGRE	20 649	20 259	12 109	12 168	3 945	3 990	36 703	36 417	-286
CPGE : 1ERE ANNEE	0	0	372	352	0	0	372	352	-20
CPGE : 2EME ANNEE	0	0	398	377	0	0	398	377	-21
CPES-1	0	0	0	0	0	0	0	0	0
CPES-2	0	0	0	0	0	0	0	0	0
CPES-3	0	0	0	0	0	0	0	0	0
> TOTAL CPGE CPES	0	0	770	729	0	0	770	729	-41
BTS EN 1 AN	0	0	0	0	0	0	0	0	0
BTS EN 2 ANS : 1ERE ANNEE	0	0	791	847	13	13	804	860	56
BTS EN 2 ANS : 2EME ANNEE	0	0	606	659	11	9	617	668	51
CLASSE DE MISE A NIVEAU	0	0	24	24	0	0	24	24	0
> TOTAL BTS	0	0	1 421	1 530	24	22	1 445	1 552	107
DTS/PD2 EN 3 ANS : 1ERE ANNEE / DECESF	0	0	0	0	0	0	0	0	0
DTS/PD2 EN 3 ANS : 2EME ANNEE	0	0	0	0	0	0	0	0	0
DTS/PD2 EN 3 ANS : 3EME ANNEE	0	0	0	0	0	0	0	0	0
> TOTAL DTS/PD2 EN 3 ANS	0	0	0	0	0	0	0	0	0
>> TOTAL BTS/DTS/PD NIVEAU II	0	0	1 421	1 530	24	22	1 445	1 552	107
DCG/DSCG	0	0	0	0	0	0	0	0	0
DN MADE EN 3 ANS : 1ERE ANNEE	0	0	30	31	0	0	30	31	1
DN MADE EN 3 ANS : 2EME ANNEE	0	0	21	23	0	0	21	23	2
DN MADE EN 3 ANS : 3EME ANNEE	0	0	29	26	0	0	29	26	-3
PPPE1	0	0	70	70	0	0	70	70	0
PPPE2	0	0	58	56	0	0	58	56	-2
PPPE3	0	0	51	52	0	0	51	52	1
> TOTAL DIVERS POST-BAC	0	0	259	258	0	0	259	258	-1
>>> TOTAL POST-BAC	0	0	2 450	2 517	24	22	2 474	2 539	65
>>> TOTAL GENERAL	20 649	20 259	14 559	14 685	3 969	4 012	39 177	38 956	-221

Effectifs des E.R.E.A à la rentrée 2025

Académie de Bordeaux

<i>Formations</i>	2024	2025	Ecart 2025 / 2024
6EMES SEGPA	6	5	-1
5EMES SEGPA	9	1	-8
4EMES SEGPA	10	13	3
3EMES SEGPA	12	12	0
> TOTAL SEGPA	37	31	-6
>>> TOTAL COLLEGE	37	31	-6
ULIS	41	12	-29
CAP 1 AN	12	33	21
CAP EN 2 ANS : 1ERE ANNEE	0	3	3
CAP EN 2 ANS : 2EME ANNEE	174	194	20
>> TOTAL CAP	186	230	44
BAC PRO EN 3 ANS : 1ERE ANNEE	178	152	-26
BAC PRO EN 3 ANS : 2EME ANNEE	19	18	-1
BAC PRO EN 3 ANS : 3EME ANNEE	18	18	0
> TOTAL BAC PROFESSIONNEL et BMA	215	188	-27
CERTIFICAT SPECIALISATION NIV 3	12	16	4
>>> TOTAL LP	454	446	-8
>>> TOTAL GENERAL	491	477	-14

Dordogne

<i>Formations</i>	2024	2025	Ecart 2025 / 2024
6EMES SEGPA	0	0	0
5EMES SEGPA	0	1	1
4EMES SEGPA	0	13	13
3EMES SEGPA	5	10	5
> TOTAL SEGPA	5	24	19
>>> TOTAL COLLEGE	5	24	19
ULIS	28	12	-16
CAP 1 AN	0	0	0
CAP EN 2 ANS : 1ERE ANNEE	0	3	3
CAP EN 2 ANS : 2EME ANNEE	34	57	23
>> TOTAL CAP	34	60	26
BAC PRO EN 3 ANS : 1ERE ANNEE	32	46	14
BAC PRO EN 3 ANS : 2EME ANNEE	0	18	18
BAC PRO EN 3 ANS : 3EME ANNEE	0	18	18
> TOTAL BAC PROFESSIONNEL et BMA	32	82	50
CERTIFICAT SPECIALISATION NIV 3	0	16	16
>>> TOTAL LP	94	170	76
>>> TOTAL GENERAL	99	194	95

Effectifs des E.R.E.A à la rentrée 2025

Gironde

<i>Formations</i>	2024	2025	Ecart 2025 / 2024
6EMES SEGPA	0	0	0
5EMES SEGPA	0	0	0
4EMES SEGPA	0	0	0
3EMES SEGPA	0	2	2
> TOTAL SEGPA	0	2	2
>>> TOTAL COLLEGE	0	2	2
ULIS	13	0	-13
CAP 1 AN	0	23	23
CAP EN 2 ANS : 1ERE ANNEE	0	0	0
CAP EN 2 ANS : 2EME ANNEE	58	38	-20
>> TOTAL CAP	58	61	3
BAC PRO EN 3 ANS : 1ERE ANNEE	51	36	-15
BAC PRO EN 3 ANS : 2EME ANNEE	0	0	0
BAC PRO EN 3 ANS : 3EME ANNEE	0	0	0
> TOTAL BAC PROFESSIONNEL et BMA	51	36	-15
CERTIFICAT SPECIALISATION NIV 3	0	0	0
>>> TOTAL LP	122	97	-25
>>> TOTAL GENERAL	122	99	-23

Landes

<i>Formations</i>	2024	2025	Ecart 2025 / 2024
6EMES SEGPA	0	0	0
5EMES SEGPA	9	0	-9
4EMES SEGPA	10	0	-10
3EMES SEGPA	7	0	-7
> TOTAL SEGPA	26	0	-26
>>> TOTAL COLLEGE	26	0	-26
ULIS	0	0	0
CAP 1 AN	12	10	-2
CAP EN 2 ANS : 1ERE ANNEE	0	0	0
CAP EN 2 ANS : 2EME ANNEE	54	62	8
>> TOTAL CAP	66	72	6
BAC PRO EN 3 ANS : 1ERE ANNEE	65	45	-20
BAC PRO EN 3 ANS : 2EME ANNEE	19	0	-19
BAC PRO EN 3 ANS : 3EME ANNEE	18	0	-18
> TOTAL BAC PROFESSIONNEL et BMA	102	45	-57
CERTIFICAT SPECIALISATION NIV 3	12	0	-12
>>> TOTAL LP	180	117	-63
>>> TOTAL GENERAL	206	117	-89

Lot-et-Garonne

<i>Formations</i>	2024	2025	Ecart 2025 / 2024
6EMES SEGPA	6	5	-1
5EMES SEGPA	0	0	0
4EMES SEGPA	0	0	0
3EMES SEGPA	0	0	0
> TOTAL SEGPA	6	5	-1
>>> TOTAL COLLEGE	6	5	-1
ULIS	0	0	0
CAP 1 AN	0	0	0
CAP EN 2 ANS : 1ERE ANNEE	0	0	0
CAP EN 2 ANS : 2EME ANNEE	28	37	9
>> TOTAL CAP	28	37	9
BAC PRO EN 3 ANS : 1ERE ANNEE	30	25	-5
BAC PRO EN 3 ANS : 2EME ANNEE	0	0	0
BAC PRO EN 3 ANS : 3EME ANNEE	0	0	0
> TOTAL BAC PROFESSIONNEL et BMA	30	25	-5
CERTIFICAT SPECIALISATION NIV 3	0	0	0
>>> TOTAL LP	58	62	4
>>> TOTAL GENERAL	64	67	3

Effectifs des établissements publics à la rentrée 2025 par département - y c EREA

<i>Formations</i>	Dordogne	Gironde	Landes	Lot-et-Garonne	Pyrénées-Atlantiques	Académie de Bordeaux
6EMES	3 356	15 521	3 984	2 930	4 778	30 569
5EMES	3 282	15 770	4 185	2 984	4 812	31 033
4EMES	3 348	15 720	4 174	2 870	4 996	31 108
3EMES	3 223	15 569	3 942	2 734	4 734	30 202
> TOTAL 6EME à 3EME	13 209	62 580	16 285	11 518	19 320	122 912
ULIS CLG	365	1 283	446	260	487	2 841
>> SOUS-TOTAL CLG Hors SEGPA	13 574	63 863	16 731	11 778	19 807	125 753
6EMES SEGPA	131	434	91	101	140	897
5EMES SEGPA	128	403	72	91	136	830
4EMES SEGPA	9	13	14	6	4	46
3EMES SEGPA	67	1 153	0	0	352	1 572
> TOTAL SEGPA	335	2 003	177	198	632	3 345
>>> TOTAL COLLEGE	13 909	65 866	16 908	11 976	20 439	129 098
3EME PREPA METIERS LP	2 053	11 279	2 429	1 880	3 781	21 422
ULIS LP	114	276	115	113	166	784
CAP 1 AN	232	787	231	200	372	1 822
CAP EN 2 ANS : 1ERE ANNEE	746	3 270	864	671	1 399	6 950
CAP EN 2 ANS : 2EME ANNEE	732	3 212	842	623	1 353	6 762
> TOTAL CAP EN 2 ANS	1 478	6 482	1 706	1 294	2 752	13 712
>> TOTAL CAP	1 710	7 269	1 937	1 494	3 124	15 534
1BMA2	0	60	0	14	31	105
2BMA2	0	138	36	11	14	199
BAC PRO EN 3 ANS : 1ERE ANNEE	644	2 988	759	607	1 242	6 240
BAC PRO EN 3 ANS : 2EME ANNEE	5	12	0	0	21	38
BAC PRO EN 3 ANS : 3EME ANNEE	7	12	0	0	13	32
> TOTAL BAC PROFESSIONNEL et BMA	656	3 210	795	632	1 321	6 614
CERTIFICAT SPECIALISATION NIV 3	62	308	75	100	71	616
CERTIFICAT SPECIALISATION NIV 4	118	421	92	115	127	873
>>> TOTAL LP	4 713	22 763	5 443	4 334	8 590	45 843
3EME PREPA METIERS LGT	0	61	0	0	39	100
ULIS LYCEE	0	68	51	43	40	202
PREPARATION CLASSE DE SECONDE LYCEE	49	1 137	0	0	377	1 563
2NDE GENERALE	1 369	8 046	1 549	1 196	2 768	14 928
1ERE GENERALE	0	0	0	24	0	24
TERM GENERALE	0	0	0	16	0	16
> TOTAL 2ND CYCLE GENERAL	1 418	9 183	1 549	1 236	3 145	16 531
2NDE TECHNOLOGIQUE	518	2 522	642	648	882	5 212
1ERE TECHNOLOGIQUE	1 424	7 789	1 560	1 210	2 731	14 714
TERM TECHNOLOGIQUE	12	21	13	0	26	72
> TOTAL 2ND CYCLE TECHNOLOGIQUE	1 954	10 332	2 215	1 858	3 639	19 998
1ERE BT	535	2 408	625	611	827	5 006
TERM BT	258	919	266	237	427	2 107
> TOTAL 2ND CYCLE BT	793	3 327	891	848	1 254	7 113
>>> TOTAL LEGT	4 165	22 971	4 706	3 985	8 117	43 944
>>> TOTAL 2ND DEGRE	22 787	111 600	27 057	20 295	37 146	218 885
CPGE : 1ERE ANNEE	0	48	0	0	0	48
CPGE : 2EME ANNEE	0	40	0	0	0	40
CPES-1	0	36	0	0	0	36
CPES-2	0	13	0	0	0	13
CPES-3	360	2 020	370	365	860	3 975
> TOTAL CPGE CPES	360	2 157	370	365	860	4 112
BTS EN 1 AN	226	1 517	267	267	668	2 945
BTS EN 2 ANS : 1ERE ANNEE	0	35	0	0	24	59
BTS EN 2 ANS : 2EME ANNEE	0	29	0	0	31	60
CLASSE DE MISE A NIVEAU	0	31	0	0	23	54
> TOTAL BTS	226	1 612	267	267	746	3 118
DTS/PD2 EN 3 ANS : 1ERE ANNEE / DECESF	28	0	0	0	0	28
DTS/PD2 EN 3 ANS : 2EME ANNEE						0
DTS/PD2 EN 3 ANS : 3EME ANNEE						0
> TOTAL DTS/PD2 EN 3 ANS	28	0	0	0	0	28
>> TOTAL BTS/DTS/PD NIVEAU II	254	1 612	267	267	746	3 146
DCG/DSCG	0	0	0	0	56	56
DN MADE EN 3 ANS : 1ERE ANNEE	0	27	0	0	26	53
DN MADE EN 3 ANS : 2EME ANNEE	0	137	0	81	0	218
DN MADE EN 3 ANS : 3EME ANNEE	0	0	0	0	70	70
PPPE1	0	0	0	0	52	52
PPPE2	41	20	0	0	0	61
PPPE3	36	0	0	0	0	36
> TOTAL DIVERS POST-BAC	77	184	0	81	204	546
>>> TOTAL POST-BAC	691	3 953	637	713	1 810	7 804
>>> TOTAL GENERAL	23 478	115 553	27 694	21 008	38 956	226 689

Effectifs des établissements publics à la rentrée 2025 par département - hors EREA

<i>Formations</i>	Dordogne	Gironde	Landes	Lot-et-Garonne	Pyrénées-Atlantiques	Académie de Bordeaux
6EMES	3 356	15 521	3 984	2 930	4 778	30 569
5EMES	3 282	15 770	4 185	2 984	4 812	31 033
4EMES	3 348	15 720	4 174	2 870	4 996	31 108
3EMES	3 223	15 569	3 942	2 734	4 734	30 202
> TOTAL 6EME à 3EME	13 209	62 580	16 285	11 518	19 320	122 912
ULIS CLG	337	1 271	433	260	487	2 788
>> SOUS-TOTAL CLG Hors SEGPA	13 546	63 851	16 718	11 778	19 807	125 700
6EMES SEGPA	126	424	91	101	140	882
5EMES SEGPA	120	396	72	91	136	815
4EMES SEGPA	9	13	14	6	4	46
3EMES SEGPA	67	1 153	0	0	352	1 572
> TOTAL SEGPA	322	1 986	177	198	632	3 315
>>> TOTAL COLLEGE	13 868	65 837	16 895	11 976	20 439	129 015
3EME PREPA METIERS LP	2 053	11 279	2 429	1 880	3 781	21 422
ULIS LP	114	276	115	113	166	784
CAP 1 AN	200	741	180	175	372	1 668
CAP EN 2 ANS : 1ERE ANNEE	746	3 252	864	671	1 399	6 932
CAP EN 2 ANS : 2EME ANNEE	732	3 194	842	623	1 353	6 744
> TOTAL CAP EN 2 ANS	1 478	6 446	1 706	1 294	2 752	13 676
>> TOTAL CAP	1 678	7 187	1 886	1 469	3 124	15 344
1BMA2	0	60	0	9	31	100
2BMA2	0	138	36	11	14	199
BAC PRO EN 3 ANS : 1ERE ANNEE	644	2 972	759	607	1 242	6 224
BAC PRO EN 3 ANS : 2EME ANNEE	5	12	0	0	21	38
BAC PRO EN 3 ANS : 3EME ANNEE	7	12	0	0	13	32
> TOTAL BAC PROFESSIONNEL et BMA	656	3 194	795	627	1 321	6 593
CERTIFICAT SPECIALISATION NIV 3	62	307	75	100	71	615
CERTIFICAT SPECIALISATION NIV 4	118	408	92	115	127	860
>>> TOTAL LP	4 681	22 651	5 392	4 304	8 590	45 618
3EME PREPA METIERS LGT	0	61	0	0	39	100
ULIS LYCEE	0	68	51	43	40	202
PREPARATION CLASSE DE SECONDE LYCEE	49	1 137	0	0	377	1 563
2NDE GENERALE	1 369	8 046	1 549	1 196	2 768	14 928
1ERE GENERALE	0	0	0	24	0	24
TERM GENERALE	0	0	0	16	0	16
> TOTAL 2ND CYCLE GENERAL	1 418	9 183	1 549	1 236	3 145	16 531
2NDE TECHNOLOGIQUE	518	2 522	642	648	882	5 212
1ERE TECHNOLOGIQUE	1 424	7 789	1 560	1 210	2 731	14 714
TERM TECHNOLOGIQUE	12	18	13	0	26	69
> TOTAL 2ND CYCLE TECHNOLOGIQUE	1 954	10 329	2 215	1 858	3 639	19 995
1ERE BT	535	2 408	625	611	827	5 006
TERM BT	224	862	208	200	427	1 921
> TOTAL 2ND CYCLE BT	759	3 270	833	811	1 254	6 927
>>> TOTAL LEGT	4 131	22 911	4 648	3 948	8 117	43 755
>>> TOTAL 2ND DEGRE	22 680	111 399	26 935	20 228	37 146	218 388
CPGE : 1ERE ANNEE	0	48	0	0	0	48
CPGE : 2EME ANNEE	0	40	0	0	0	40
CPES-1	0	36	0	0	0	36
CPES-2	0	13	0	0	0	13
CPES-3	360	2 020	370	365	860	3 975
> TOTAL CPGE CPES	360	2 157	370	365	860	4 112
BTS EN 1 AN	226	1 517	267	267	668	2 945
BTS EN 2 ANS : 1ERE ANNEE	0	35	0	0	24	59
BTS EN 2 ANS : 2EME ANNEE	0	29	0	0	31	60
CLASSE DE MISE A NIVEAU	0	31	0	0	23	54
> TOTAL BTS	226	1 612	267	267	746	3 118
DTS/PD2 EN 3 ANS : 1ERE ANNEE / DECESF	28	0	0	0	0	28
DTS/PD2 EN 3 ANS : 2EME ANNEE						0
DTS/PD2 EN 3 ANS : 3EME ANNEE						0
> TOTAL DTS/PD2 EN 3 ANS	28	0	0	0	0	28
>> TOTAL BTS/DTS/PD NIVEAU II	254	1 612	267	267	746	3 146
DCG/DSCG	0	0	0	0	56	56
DN MADE EN 3 ANS : 1ERE ANNEE	0	27	0	0	26	53
DN MADE EN 3 ANS : 2EME ANNEE	0	137	0	81	0	218
DN MADE EN 3 ANS : 3EME ANNEE	0	0	0	0	70	70
PPPE1	0	0	0	0	52	52
PPPE2	41	20	0	0	0	61
PPPE3	36	0	0	0	0	36
> TOTAL DIVERS POST-BAC	77	184	0	81	204	546
>>> TOTAL POST-BAC	691	3 953	637	713	1 810	7 804
>>> TOTAL GENERAL	23 371	115 352	27 572	20 941	38 956	226 192

Département de la Dordogne

- Lycées
- Lycées professionnels
- Collèges
- Établissements Régionaux d'Enseignement Adapté (EREA)

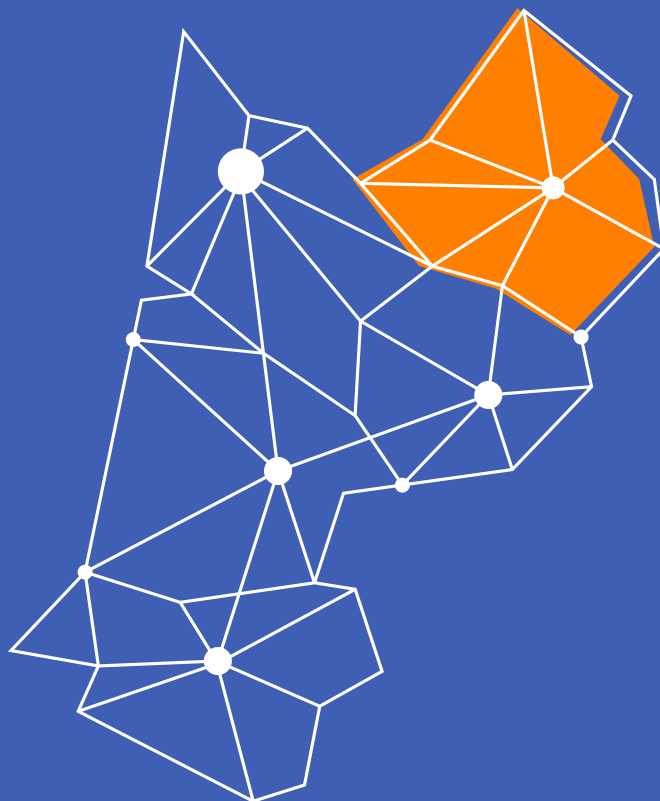

Établissement		UAI
LGT MAINE DE BIRAN		0240005A
Adresse	108 RUE VALETTE	
Ville	BERGERAC CEDEX	Code Postal 24108
Téléphone	05.53.74.50.00	Code Postal Abrégé 011
Chef d'établissement	MME MANGENOT	
S.G/Agt comptable	MME BAREAU-MERIC	
Chef de travaux	M. GIL	
Cat.Finan	5	
Mail	ce.0240005A@ac-bordeaux.fr	
Site Internet	https://blogpeda.ac-bordeaux.fr/mainedebiran/	

Hébergement	effectifs	pourcentage
Demi-pensionnaires	862	64.3
Externes	281	21.0
Internes	198	14.8
TOTAL	1341	100.0

Formation	Div mono	Div pluri	Effectif
2NDE GENERALE ET TECHNOLOGIQUE	8	6	382
2NDE GENERALE & TECHNO EUROPE ORIENTALE	0	5	44
2NDE GENERALE & TECHNOLOGIQUE ULIS	0	2	2
PREMIERE GENERALE	2	7	246
PREMIERE GENERALE EUROPEENNE ORIENTALE	0	4	38
PREMIERE GENERALE SECTION SPORTIVE	0	1	6
PREMIERE GENERALE BAC FRANCAIS INTERNAT.	0	1	4
PREMIERE GENERALE ULIS	0	4	6
TERMINALE GENERALE	6	4	282
TERMINALE GENERALE EUROPEENNE ET ORIENT.	0	4	34
TERMINALE GENERALE BAC FRANCAIS INTERNAT	0	1	3
1STI2D SC. & TECHN. INGEN.INNOV.DEV.DUR.	0	1	21
1STIDE SC&TEC	0	1	1
INGEN.INNOV.DEV.DUR.EUROPE			
1-STMG SC. & TECHNO. MANAGEMENT GESTION	1	2	93
1STMGE SC. & TECHNO. MANAG. GEST. EURO	0	2	4
TSTI2D INNOV.TECHNO. ECO CONCEPT.	0	1	14
TSTI2D SYSTEME INFO. ET NUMERIQUE	0	1	13
TSTI2DS SYSTEME INFO. ET NUMERIQUE SPORT	0	1	1
T-STMG GESTION ET FINANCE	1	0	17
T-STMG MERCATIQUE (MARKETING)	1	0	31
T-STMG RESSOUR. HUMAINES & COMMUNICATION	1	0	31
1BTS2 MANAGEMENT COMMERC. OPERATIONNEL	1	0	24
2BTS2 MANAGEMENT COMMERC. OPERATIONNEL	1	0	15
1BTS2 SUPPORT A L'ACTION MANAGERIALE	1	0	20
2BTS2 SUPPORT A L'ACTION MANAGERIALE	1	0	9

Option sportive

AVIRON

Languages : ALLEMAND LV1 | ALLEMAND LV2 | ANGLAIS EUROPEEN | ANGLAIS LV1 | ANGLAIS LV2 | ESPAGNOL EUROPEEN | ESPAGNOL INTERNATIONAL | ESPAGNOL LV1 | ESPAGNOL LV2 | ITALIEN LV1 | ITALIEN LV2 | ITALIEN LV3

Établissement		UAI
LG GIRAUT DE BORNEIL		0240013J
Adresse	10 BOULEVARD A DUPUY	
Ville	EXCIDEUIL	Code Postal 24160
Téléphone	05.54.59.02.70	Code Postal Abrégé 016
Chef d'établissement		
M. NORMAND		
S.G/Agt comptable		
MME BRIVADIS		
Chef de travaux		
2		
Cat.Finan		
2		
Mail		
ce.0240013J@ac-bordeaux.fr		
Site Internet		
http://www.gdeborneil.fr/		

Formation	Div mono	Div pluri	Effectif
2NDE GENERALE ET TECHNOLOGIQUE	3	0	69
PREMIERE GENERALE	1	0	28
TERMINALE GENERALE	2	0	46
1-STMG SC. & TECHNO. MANAGEMENT	1	0	16
GESTION			
T-STMG MERCATIQUE (MARKETING)	1	0	17

Hébergement	effectifs	pourcentage
Demi-pensionnaires	160	90.9
Externes	7	4.0
Internes	9	5.1
TOTAL	176	100.0

Option sportive

SPORT.TERREST. NATUR

Langues : ALLEMAND LV2 | ANGLAIS LV1 | ESPAGNOL LV2

Établissement		UAI
LPO ALCIDE DUSOLIER		0240021T
Adresse	309 AVENUE JULES FERRY	
Ville	NONTRON	Code Postal 24300
Téléphone	05.53.60.83.30	Code Postal Abrégé 008
Chef d'établissement		
MME JENNICHES		
S.G/Agt comptable		
M. FAYOLLE		
Chef de travaux		
2		
Cat.Finan		
2		
Mail		
ce.0240021T@ac-bordeaux.fr		
Site Internet		
www.adusolier-nontron.com		

Formation	Div mono	Div pluri	Effectif
2NDE GENERALE ET TECHNOLOGIQUE	2	2	65
2NDE GENERALE & TECHNO EUROPE ORIENTALE	0	2	22
PREMIERE GENERALE	1	1	39
PREMIERE GENERALE EUROPEENNE ORIENTALE	0	1	12
TERMINALE GENERALE	1	2	62
TERMINALE GENERALE EUROPEENNE ET ORIENT.	0	2	13
2NDPRO MET. RELATION CLIENT 2NDE COMMUNE	1	0	14
1ERPRO MET.COM.VEN.OP.A ANI.GES.ESP.COM.	1	0	14
TLEPRO MET.COM.VEN.OP.A ANI.GES.ESP.COM.	1	0	14
2NDPRO ACCOMP. SOINS-SERVICES PERSONNE	1	0	14
1ERPRO ACCOMP. SOINS-SERVICES PERSONNE	1	0	13
TLEPRO ACCOMP. SOINS-SERVICES PERSONNE	1	0	13

Hébergement	effectifs	pourcentage
Demi-pensionnaires	169	57.3
Externes	62	21.0
Internes	64	21.7
TOTAL	295	100.0

Option sportive

Aucune option

Langues : ALLEMAND LV1 | ALLEMAND LV2 | ANGLAIS EUROPEEN | ANGLAIS LV1 | ANGLAIS LV2 | ESPAGNOL LV1 | ESPAGNOL LV2 | LANGUE D'OC LV3

<i>Formation</i>	<i>Div mono</i>	<i>Div pluri</i>	<i>Effectif</i>
2NDE GENERALE ET TECHNOLOGIQUE	2	5	192
2NDE GENERALE & TECHNO EUROPE ORIENTALE	0	3	33
2NDE GENERALE & TECHNO SECTION SPORTIVE	0	2	15
2NDE GENERALE & TECHNO BI-NATIONALE	1	0	35
PREMIERE GENERALE	0	7	153
PREMIERE GENERALE EUROPEENNE ORIENTALE	0	3	27
PREMIERE GENERALE SECTION SPORTIVE	0	2	14
PREMIERE GENERALE BI-NATIONALE	0	2	32
TERMINALE GENERALE	2	4	131
TERMINALE GENERALE EUROPEENNE ET ORIENT.	0	2	29
TERMINALE GENERALE SECTION SPORTIVE	0	2	18
TERMINALE GENERALE BI-NATIONALE	1	0	33
1-STMG SC. & TECHNO. MANAGEMENT GESTION	1	2	63
1STMGE SC. & TECHNO. MANAG. GEST. EURO	0	1	3
1STMGS MANAGEMENT GESTION SECT. SPORTIVE	0	1	1
T-STMG MERCATIQUE (MARKETING)	0	2	56
TSTMGS MERCATIQUE SECT. SPORTIVE	0	2	2
T-STMG SYSTEMES D'INFORMATION DE GESTION	0	2	6
CPGE1 PCSI (PHYS.CHIMIE SCI.INGENIEUR)	1	0	36
CPGE2 PC (PHYSIQUE ET CHIMIE)	1	0	28
CPGE1 LETTRES 1ERE ANNEE	1	0	31
CPGE2 LETTRES ENS LYON SC.HUM. 2E ANNEE	1	0	21
1BTS2 SERV.INFORMATIQ.ORGAN.1ERE ANNEE	1	0	29
2BTS2 SERV.INFORMATIQ.ORGAN.OPT.A.SISR	0	1	9
2BTS2 SERV.INFORMATIQ.ORGAN.OPT.B.SLAM	0	1	9

Établissement	UAI		
LG BERTRAN DE BORN	0240024W		
Adresse	1 RUE CHARLES MANGOLD	Code Postal	24001
Ville	PERIGUEUX CEDEX	Abrégé	017
Téléphone	05.53.06.60.00		
Chef d'établissement	MME GANTELET		
S.G/Agt comptable	M. BILLONG		
Chef de travaux	M. MARTY		
Cat.Finan	4		
Mail	ce.0240024W@ac-bordeaux.fr		
Site Internet	http://www.etablissementbertrandeborn.net		

Hébergement	effectifs	pourcentage
Demi-pensionnaires	682	67.8
Externes	100	9.9
Internes	224	22.3
TOTAL	1006	100.0

Option sportive
HANDBALL

Langues : ALLEMAND LV1 | ALLEMAND LV2 | ANGLAIS EUROPEEN | ANGLAIS LV1 | ANGLAIS LV2 | ESPAGNOL BI-NATIONAL | ESPAGNOL EUROPEEN | ESPAGNOL LV1 | ESPAGNOL LV2 | LANGUE D'OC LV3 | RUSSE LV2 | RUSSE LV3

Établissement		UAI
LGT LAURE GATET		0240025X
Adresse	25 AVENUE GEORGES POMPIDOU PERIGUEUX CEDEX	
Ville		Code Postal Abrégé 24003
Téléphone	05.53.02.47.00	
Chef d'établissement	M. DESMOULIN	
S.G/Agt comptable	M. BILLONG	
Chef de travaux	M. MARTY	
Cat.Finan	3	
Mail	ce.0240025X@ac-bordeaux.fr	
Site Internet	http://webetab.ac-bordeaux.fr/lauregatet/	

Hébergement	effectifs	pourcentage
Demi-pensionnaires	489	63.3
Externes	167	21.6
Internes	117	15.1
TOTAL	773	100.0

Formation	Div mono	Div pluri	Effectif
2NDE GENERALE ET TECHNOLOGIQUE	1	4	149
2NDE GENERALE & TECHNO EUROPE ORIENTALE	0	3	17
2NDE GENERALE & TECHNO. ALLOPHONES	0	2	2
PREMIERE GENERALE	1	3	131
PREMIERE GENERALE EUROPEENNE ORIENTALE	0	2	3
PREMIERE GENERALE ALLOPHONES	0	1	1
TERMINALE GENERALE	3	2	147
TERMINALE GENERALE EUROPEENNE ET ORIENT.	0	2	12
1-STMG SC. & TECHNO. MANAGEMENT GESTION	1	1	64
1-STMGA SC. & TECHNO. MANAG. GESTIO ALLO	0	1	1
T-STMG GESTION ET FINANCE	0	2	20
T-STMG MERCATIQUE (MARKETING)	0	2	23
T-STMG RESSOUR. HUMAINES & COMMUNICATION	0	2	24
1BTS2 NEGO. ET DIGITAL. RELATION CLIENT	1	0	29
2BTS2 NEGO. ET DIGITAL. RELATION CLIENT	1	0	23
1BTS2 COMPTABILITE ET GESTION	1	0	21
2BTS2 COMPTABILITE ET GESTION	1	0	16
1BTS2 GESTION DE LA PME	1	0	33
2BTS2 GESTION DE LA PME	1	0	23
1BTS2 TOURISME	1	0	24
2BTS2 TOURISME	1	0	10

Option sportive

Aucune option

Langues : ALLEMAND EUROPEEN | ALLEMAND LV1 | ALLEMAND LV2 | ANGLAIS LV1 | ANGLAIS LV2 | CHINOIS LV2 | CHINOIS LV3 | ESPAGNOL LV1 | ESPAGNOL LV2 | ITALIEN LV3

<i>Formation</i>	<i>Div mono</i>	<i>Div pluri</i>	<i>Effectif</i>
2NDE GENERALE ET TECHNOLOGIQUE	3	4	188
2NDE GENERALE & TECHNO EUROPE ORIENTALE	0	1	20
2NDE GENERALE & TECHNO SECTION SPORTIVE	0	1	2
2NDE GENERALE & TECHNOLOGIQUE ULIS	0	3	3
PREMIERE GENERALE	0	2	35
PREMIERE GENERALE EUROPEENNE ORIENTALE	0	2	19
TERMINALE GENERALE	0	2	38
TERMINALE GENERALE EUROPEENNE ET ORIENT.	0	2	15
1STD2A SC. & TEC.DESIGN-ARTS APPLIQ	1	0	31
1STI2D SC. & TECHN. INGEN.INNOV.DEV.DUR.	2	0	44
TSTD2A SC.& TEC.DESIGN-ARTS APPLIQ	0	1	30
TSTDAU SC.& TEC.DESIGN-ARTS APPLIQ ULIS	0	1	5
TSTI2D ARCHITECTURE CONSTRUCTION	0	2	31
TSTI2D ENERGIES ET ENVIRONNEMENT	0	1	11
TSTI2D INNOV.TECHNO. ECO CONCEPT.	0	2	26
TSTI2D SYSTEME INFO. ET NUMERIQUE	0	1	17
TSTIDU SYSTEME INFO. ET NUMERIQUE ULIS	0	1	1
PREPARATION CLASSE DE SECONDE	1	0	9
1ERPRO MAINT.VEHIC.OPTA	1	0	30
VOIT.PARTICUL.			
TLEPRO MAINT.VEHIC.OPTA	1	0	26
VOIT.PARTICUL.			
1ERPRO MAINT.VEHIC.OPTC MOTOCYCLES	1	0	16
TLEPRO MAINT.VEHIC.OPTC MOTOCYCLES	2	0	15
2NDPRO MET.MAIN.MATER.VEHIC.2NDE COMMUNE	3	0	48
1BTS2 CONC.PROC.REAL.PROD. 1E AN. COM.	1	0	11
2BTS2 CON.PROC.REA.PROD. OPT.B PROD.SER	1	0	6
1BTS2 MAINTEN.VEHIC. OPT.A VOIT.PARTIC.	2	0	27
2BTS2 MAINTEN.VEHIC. OPT.A VOIT.PARTIC.	1	0	19
1BTS2 MOTORISATIONS TOUTES ENERGIES	1	0	23
2BTS2 MOTORISATIONS TOUTES ENERGIES	1	0	18
1BTS2 ARCHIT. METAL : CONCEPT. REALIS.	2	0	18
2BTS2 ARCHIT. METAL : CONCEPT. REALIS.	1	0	9
1BTS2 ELECTROTECHNIQUE	1	0	22
2BTS2 ELECTROTECHNIQUE	1	0	15
PAE N4 PARCOURS AMBITION EMPLOI NIVEAU 4	1	0	2

<i>Établissement</i>	<i>UAI</i>
LPO LYC METIER ALBERT CLAVEILLE	0240026Y
Adresse	80 RUE VICTOR HUGO
Ville	PERIGUEUX
Téléphone	05.53.02.17.00
Chef d'établissement	M. CHAUSSOY
S.G/Agt comptable	M. GARCIA
Chef de travaux	M. LOSEILLE
Cat.Finan	4
Mail	ce.0240026Y@ac-bordeaux.fr
Site Internet	http://www.claveille.org

Code Postal 24000
Abrégé 009

<i>Hébergement</i>	<i>effectifs</i>	<i>pourcentage</i>
Demi-pensionnaires	428	51.6
Externes	134	16.1
Internes	268	32.3
TOTAL	830	100.0

Option sportive

RUGBY

Langues : ALLEMAND LV1 | ALLEMAND LV2 | ANGLAIS EUROPEEN | ANGLAIS LV1 | ANGLAIS LV2 | ESPAGNOL LV2

Établissement		UAI	
LGT JAY DE BEAUFORT		0241137F	
Adresse	9 RUE TURENNE	Code Postal	24001
Ville	PERIGUEUX CEDEX	Abrégé	013
Téléphone	05.53.02.75.00		
Chef d'établissement	M. MAZOUAUD		
S.G/Agt comptable	MME MORVANT		
Chef de travaux	M. LIEUTARD		
Cat.Finan	4		
Mail	ce.0241137F@ac-bordeaux.fr		
Site Internet	http://lyceejaydebeaufort.fr/		

Hébergement	effectifs	pourcentage
Demi-pensionnaires	725	68.0
Externes	166	15.6
Internes	175	16.4
TOTAL	1066	100.0

Formation	Div mono	Div pluri	Effectif
2NDE GENERALE ET TECHNOLOGIQUE	5	4	255
2NDE GENERALE & TECHNO EUROPE ORIENTALE	0	2	35
2NDE GENERALE & TECHNO SECTION SPORTIVE	0	3	14
PREMIERE GENERALE	1	6	185
PREMIERE GENERALE EUROPEENNE ORIENTALE	0	2	35
PREMIERE GENERALE SECTION SPORTIVE	0	4	10
TERMINALE GENERALE	2	5	181
TERMINALE GENERALE EUROPEENNE ET ORIENT.	0	2	32
TERMINALE GENERALE SECTION SPORTIVE	0	4	9
1-STL SC.PHYS.CHIM. EN LABORATOIRE	0	1	10
1-STL BIOCHIMIE-BIOLOGIE-BIOTECHNOLOGIE	0	1	22
1-ST2S SC. & TECHNO. SANTE & SOCIAL	1	1	57
1-ST2SS SC. & TECHNO. SANTE & SOC. SPORT	0	1	1
T-STL SC.PHYS.CHIM. EN LABORATOIRE	0	1	10
T-STL BIOCHIMIE-BIOLOGIE-BIOTECHNOLOGIE	0	1	22
T-ST2S SC. & TECHNO. SANTE & SOCIAL	1	1	57
T-ST2SS SC. & TECHNO. SANTE & SOC. SPORT	0	1	1
1BTS2 SERVICES & PREST.SANIT.& SOCIAL	1	0	17
2BTS2 SERVICES & PREST.SANIT.& SOCIAL	1	0	8
1PD2-3 IMAGERIE MEDICALE RADIOLO.THERAP.	1	0	41
2PD2-3 IMAGERIE MEDICALE RADIOLO.THERAP.	1	0	36
3PD2-3 IMAGERIE MEDICALE RADIOLO.THERAP.	1	0	28

Option sportive

BASKET-BALL
ED.PH.PR.CULT.SP.DIS

Langues : ALLEMAND LV2 | ANGLAIS EUROPEEN | ANGLAIS LV1 | ESPAGNOL LV2 | ITALIEN LV3

Établissement		UAI
LGT ARNAUT DANIEL		0240032E
Adresse	RUE COULEAU	
Ville	RIBERAC	Code Postal 24600
Téléphone	05.53.92.40.00	Code Abrégé 014
Chef d'établissement	MME RIGHI	
S.G/Agt comptable	M. LESELLIER	
Chef de travaux		
Cat.Finan	2	
Mail	ce.0240032E@ac-bordeaux.fr	
Site Internet	https://www.citescolaireriberac.com/	

Formation	Div mono	Div pluri	Effectif
2NDE GENERALE ET TECHNOLOGIQUE	2	3	108
2NDE GENERALE & TECHNO EUROPE ORIENTALE	0	3	35
PREMIERE GENERALE	0	3	72
PREMIERE GENERALE EUROPEENNE ORIENTALE	0	3	20
TERMINALE GENERALE	1	2	72
TERMINALE GENERALE EUROPEENNE ET ORIENT.	0	2	19
1-STMG SC. & TECHNO. MANAGEMENT GESTION	1	0	16
1-ST2S SC. & TECHNO. SANTE & SOCIAL	1	0	15
T-STMG GESTION ET FINANCE	0	1	9
T-STMG RESSOUR. HUMAINES & COMMUNICATION	0	1	8
T-ST2S SC. & TECHNO. SANTE & SOCIAL	1	0	8

Hébergement	effectifs	pourcentage
Demi-pensionnaires	311	81.4
Externes	32	8.4
Internes	39	10.2
TOTAL	382	100.0

Option.sportive
Aucune option

Langues : ALLEMAND EUROPEEN | ALLEMAND LV1 | ALLEMAND LV2 | ANGLAIS EUROPEEN | ANGLAIS LV1 | ANGLAIS LV2 | ESPAGNOL LV1 | ESPAGNOL LV2 | LANGUE D'OC LV3

Établissement	UAI		
LGT JOSEPHINE BAKER	0240035H		
Adresse	387 AVENUE JOSEPHINE BAKER		
Ville	SARLAT LA CANEDA	Code Postal	24200
Téléphone	05.53.31.70.70	Code Postal Abrégé	015
Chef d'établissement	MME CORREIA		
S.G/Agt comptable	M. FARIEUX-SYLVESTRE		
Chef de travaux	M. MESTUROUX		
Cat.Finan	3		
Mail	ce.0240035H@ac-bordeaux.fr		
Site Internet	http://lycee-predecordy-sarlat.com		

Hébergement	effectifs	pourcentage
Demi-pensionnaires	555	78.2
Externes	73	10.3
Internes	82	11.5
TOTAL	710	100.0

Formation	Div mono	Div pluri	Effectif
2NDE GENERALE ET TECHNOLOGIQUE	5	3	236
2NDE GENERALE & TECHNO SECTION SPORTIVE	0	3	12
PREMIERE GENERALE	4	1	162
PREMIERE GENERALE SECTION SPORTIVE	0	1	1
TERMINALE GENERALE	4	1	146
TERMINALE GENERALE SECTION SPORTIVE	0	1	1
1STI2D SC. & TECHN.	1	0	20
INGEN.INNOV.DEV.DUR.			
1-STMG SC. & TECHNO. MANAGEMENT GESTION	1	0	35
TSTI2D INNOV.TECHNO. ECO CONCEPT.	0	1	15
TSTI2D SYSTEME INFO. ET NUMERIQUE	0	1	3
T-STMG MERCATIQUE (MARKETING)	0	1	17
T-STMG RESSOUR. HUMAINES & COMMUNICATION	0	1	15
1BTS2 FLUID.EN.DOM.OP.C DOMOT.BAT.COMM.	1	0	8
2BTS2 FLUID.EN.DOM.OP.C DOMOT.BAT.COMM.	1	0	6
1BTS2 MAINTEN.SYST. OPT.A SYST.PRODUCT	1	0	12
2BTS2 MAINTEN.SYST. OPT.A SYST.PRODUCT	1	0	4
CLASSE DE MISE A NIVEAU CINE-AUDIO	1	0	17

Option sportive

RUGBY

Langues : ALLEMAND LV2 | ANGLAIS LV1 | ESPAGNOL LV2 | LANGUE D'OC LV3

Établissement	UAI		
LPO ANTOINE DE ST EXUPERY	0241125T		
Adresse	LOTISSEMENT LES PLANTES TERRASSON CEDEX		
Ville	TERRASSON CEDEX	Code Postal	24122
Téléphone	05.53.50.21.17	Code Postal Abrégé	010
Chef d'établissement	MME DETREZ		
S.G/Agt comptable	M. FARIEUX-SYLVESTRE		
Chef de travaux			
Cat.Finan	2		
Mail	ce.0241125T@ac-bordeaux.fr		
Site Internet	https://lycee-terrasson.fr/		

Hébergement	effectifs	pourcentage
Demi-pensionnaires	335	83.1
Externes	68	16.9
TOTAL	403	100.0

Formation	Div mono	Div pluri	Effectif
2NDE GENERALE ET TECHNOLOGIQUE	2	3	97
2NDE GENERALE & TECHNO EUROPE ORIENTALE	0	3	26
PREMIERE GENERALE	0	3	66
PREMIERE GENERALE EUROPEENNE ORIENTALE	0	3	30
TERMINALE GENERALE	0	3	89
TERMINALE GENERALE EUROPEENNE ET ORIENT.	0	3	12
2NDPRO MET. RELATION CLIENT 2NDE COMMUNE	1	0	29
1ERPRO METIERS DE L'ACCUEIL	0	1	12
TLEPRO METIERS DE L'ACCUEIL	0	1	12
1ERPRO MET.COM.VEN.OP.A ANI.GES.ESP.COM.	0	1	15
TLEPRO MET.COM.VEN.OP.A ANI.GES.ESP.COM.	0	1	15

Option sportive

Aucune option

Langues : ALLEMAND LV2 | ANGLAIS EUROPEEN | ANGLAIS LV1 | ESPAGNOL EUROPEEN | ESPAGNOL LV2

<i>Formation</i>	<i>Div mono</i>	<i>Div pluri</i>	<i>Effectif</i>
1CAP2 MAINT.MATERIELS OPT.C ESP. VERTS	1	0	10
2CAP2 MAINT.MATERIELS OPT.C ESP. VERTS	1	0	9
1CAP2 REAL.IND.CHAUD.SOUD. OP.A CHAUDR.	1	0	12
2CAP2 REAL.IND.CHAUD.SOUD. OP.A CHAUDR.	1	0	12
2NDPRO MET.TRANSIT.NUMER.ENERG.2NDE COMM	1	0	23
2NDPRO MET.REAL.ENS.MEC.IND.2NDE COMMUNE	1	0	11
2NDPRO MET.PIL.MAINT.INST.AUTO.2NDE COMM	1	0	12
1ERPRO PROC. CHIMIE EAU PAPIERS-CARTONS	1	0	10
TLEPRO PROC. CHIMIE EAU PAPIERS-CARTONS	1	0	7
1ERPRO MAINT.MATERIELS OPT.A AGRICOLES	1	0	19
TLEPRO MAINT.MATERIELS OPT.A AGRICOLES	1	0	16
2NDPRO MET.MAIN.MATER.VEHIC.2NDE COMMUNE	1	0	20
1ERPRO TECH.CHAUDRONNERIE INDUSTRIELLE	1	0	12
TLEPRO TECH.CHAUDRONNERIE INDUSTRIELLE	1	0	12
1ERPRO METIERS ELECT. ENVIRON. CONNECTES	1	0	23
TLEPRO METIERS ELECT. ENVIRON. CONNECTES	1	0	17
1BTS2 TECH. SERVIC. MATERIELS AGRICOLES	1	0	8
2BTS2 TECH. SERVIC. MATERIELS AGRICOLES	1	0	8
1BTS2 CONCEPT.& REAL.CHAUDRONNERIE IND.	1	0	10
2BTS2 CONCEPT.& REAL.CHAUDRONNERIE IND.	1	0	9
PAE N3 PARCOURS AMBITION EMPLOI NIVEAU 3	1	0	2
PARCOURS DE FORMATION MLDS	1	0	4

Établissement	UAI
LP LYC METIER SUD PERIGORD HELENE DUC	0240006B
Adresse	35 BIS BOULEVARD CHANZY
Ville	BERGERAC CEDEX
Téléphone	05.53.74.49.00
Chef d'établissement	M. CARTON
S.G/Agt comptable	MME BAREAU-MERIC
Chef de travaux	MME STANEGRIE
Cat.Finan	2
Mail	ce.0240006B@ac-bordeaux.fr
Site Internet	http://www.lycee-sud-perigord.fr/

Code Postal 24108
Abrégé 001

Hébergement	effectifs	pourcentage
Demi-pensionnaires	130	48.9
Externes	53	19.9
Internes	83	31.2
TOTAL	266	100.0

Option.sportive

Aucune option

Langues : ANGLAIS LV1

Établissement				UAI
LP LYC METIER JEAN CAPELLE				0240007C
Adresse	AVENUE DU MARECHAL LECLERC BERGERAC			
Ville		Code Postal	24100	Abbrégé
Téléphone	05.53.22.22.70			000
Chef d'établissement	M. BRUNOT			
S.G/Agt comptable	MME ARNAUDET			
Chef de travaux	M. GOSSMANN			
Cat.Finan	3			
Mail	ce.0240007C@ac-bordeaux.fr			
Site Internet	https://lyceejeancapellebergerac.fr			

Hébergement	effectifs	pourcentage
Demi-pensionnaires	232	50.9
Externes	103	22.6
Internes	121	26.5
TOTAL	456	100.0

Formation	Div mono	Div pluri	Effectif
3EME PREPA-METIERS	1	0	24
1CAP2 CUISINE	0	1	8
2CAP2 CUISINE	0	1	9
1CAP2A CUISINE ALLOPHONE	0	1	2
1CAP2U CUISINE ULIS	0	1	2
2CAP2U CUISINE ULIS	0	1	2
1CAP2	0	1	9
COMMER.SERV.HOTEL-CAFE-RESTAURANT			
2CAP2	1	0	9
COMMER.SERV.HOTEL-CAFE-RESTAURANT			
1CAP2A COMM.SERV.HOTEL-CAFE-RESTAU	0	1	2
ALLO			
1ERPRO CUISINE	0	2	21
TLEPRO CUISINE	0	2	16
2NDPRO MET.GEST.ADM.,TRA.&LOG.2NDE	0	1	15
COMM.			
1ERPRO	0	1	14
ASSISTANC.GEST.ORGANIS.ACTIVITES			
TLEPRO	0	1	13
ASSISTANC.GEST.ORGANIS.ACTIVITES			
2NDPRO MET. RELATION CLIENT 2NDE	1	1	45
COMMUNE			
1ERPRO METIERS DE L'ACCUEIL	0	1	15
TLEPRO METIERS DE L'ACCUEIL	0	1	15
1ERPRO MET.COM.VEN.OP.A	0	1	15
ANI.GES.ESP.COM.			
TLEPRO MET.COM.VEN.OP.A	0	1	11
ANI.GES.ESP.COM.			
1ERPRO MET.COM.VEN.OP.B	0	1	15
PR.CL.VA.OF.COM.			
TLEPRO MET.COM.VEN.OP.B	0	1	12
PR.CL.VA.OF.COM.			
2NDPRO ACCOMP. SOINS-SERVICES	1	0	30
PERSONNE			
1ERPRO ACCOMP. SOINS-SERVICES	1	0	30
PERSONNE			
TLEPRO ACCOMP. SOINS-SERVICES	1	0	28
PERSONNE			
1ERPRO COMMERC. SERVICES EN	0	2	18
RESTAURATION			
TLEPRO COMMERC. SERVICES EN	0	2	15
RESTAURATION			
2NDPRO MET.HOTEL.-RESTAUR. 2NDE	2	0	44
COMMUNE			
1BTS2 MANAGEMENT HOTEL.-REST. 1E	1	0	7
AN.COM			
2BTS2 MANAG. HOTEL.REST. OPT.A	0	1	2
RESTAUR.			
2BTS2 MANAG. HOTEL.REST. OPT.B	0	1	8
PR.CULIN			

Option.sportive

Aucune option

Langues : ALLEMAND LV2 | ANGLAIS LV1 | ESPAGNOL LV2

<i>Formation</i>	<i>Div mono</i>	<i>Div pluri</i>	<i>Effectif</i>
3EME PREPA-METIERS	0	1	7
3EME PREPA-METIERS ALLOPHONES	0	1	1
1CAP2 MONTEUR INSTALLATIONS SANITAIRES	0	1	6
1CAP2A MONTEUR INSTALL. SANIT.ALLOPHONES	0	1	3
2CAP2 MONTEUR INSTALLATIONS SANITAIRES	0	1	7
2CAP2A MONTEUR INSTALL SANIT. ALLOPHONES	0	1	4
1CAP2 METIERS PLATRE ET ISOLATION	0	1	2
1CAP2A METIERS PLATRE ET ISOLATION ALLOP	0	1	3
2CAP2 METIERS PLATRE ET ISOLATION	1	0	6
1CAP2 PEINTRE APPLICATEUR REVETEMENTS	0	1	10
1CAP2A PEINTRE APPLIC. REVET. ALLOPHONE	0	1	3
2CAP2 PEINTRE APPLICATEUR REVETEMENTS	0	1	6
2CAP2A PEINTRE APPLIC. REVET. ALLOPHONE	0	1	1
1CAP2 CHARPENTIER BOIS	1	0	5
2CAP2 CHARPENTIER BOIS	1	0	1
2NDPRO MET.CON.DUR.BAT.&TRA.PUB.2NDE COM	1	0	6
2NDPRO MET.TRANSIT.NUMER.ENERG.2NDE COMM	1	0	6
1ERPRO INSTAL.CHAUF.CLIMAT.ENERG.RENOUV. TLEPRO	1	0	9
1ERPRO INSTAL.CHAUF.CLIMAT.ENERG.RENOUV. 1ERPRO INTERV. SUR PATRIMOINE BATI OPT.C	1	0	6
1ERPRO INTERV. SUR PATRIMOINE BATI OPT.C	1	0	1
2NDPRO TECHNICIEN CONSTRUCTEUR BOIS	1	0	3
1ERPRO TECHNICIEN CONSTRUCTEUR BOIS	1	0	2
TLEPRO TECHNICIEN CONSTRUCTEUR BOIS	1	0	6
2NDPRO METIERS DE LA SECURITE	0	1	6
2NPROS METIERS DE LA SECURITE SECT SPORT	0	1	6
1ERPRO METIERS DE LA SECURITE	0	1	6
1EPROS METIERS DE LA SECURITE SECT SPORT	0	1	5
TLEPRO METIERS DE LA SECURITE	1	0	10
2BP2 MONTEUR INSTALL.GENIE CLIM.&SANIT	1	0	1

<i>Établissement</i>	<i>UAI</i>
LP CHARDEUIL METIERS DU BATIMENT	0240012H
Adresse	1521 ROUTE DES DEUX RIVIÈRES
Ville	COULAURES
Téléphone	05.53.45.45.60
Chef d'établissement	MME GUERLAIS
S.G/Agt comptable	MME BRIVADIS
Chef de travaux	M. RUIZ
Cat.Finan	1
Mail	ce.0240012H@ac-bordeaux.fr
Site Internet	https://sites.google.com/view/lpchardeuil/accueil

<i>Hébergement</i>	<i>effectifs</i>	<i>pourcentage</i>
Demi-pensionnaires	19	13.7
Externes	24	17.3
Internes	96	69.1
TOTAL	139	100.0

Option sportive

TIR A L'ARC
NA

Langues : ANGLAIS LV1 | ESPAGNOL LV2

Établissement		UAI
LP PABLO PICASSO		0240028A
Adresse	64 AVENUE GEORGES POMPIDOU PERIGUEUX CEDEX	
Ville		Code Postal 24001
Téléphone Chef d'établissement	05.53.35.56.00 M. MARIE	Abbrégé 004
S.G/Agt comptable	MME MORVANT	
Chef de travaux Cat.Finan	M. LESCARCELLE 3	
Mail	ce.0240028A@ac-bordeaux.fr	
Site Internet	http://www.lpicasso.fr	

Hébergement	effectifs	pourcentage
Demi-pensionnaires	282	59.9
Externes	85	18.0
Internes	104	22.1
TOTAL	471	100.0

Formation	Div mono	Div pluri	Effectif
1CAP2 EQUIPIER POLYVALENT DU COMMERCE	1	0	21
2CAP2 EQUIPIER POLYVALENT DU COMMERCE	1	0	19
2NDPRO MET.GEST.ADM.,TRA.&LOG.2NDE COMM.	1	0	29
1ERPRO ASSISTANC.GEST.ORGANIS.ACTIVITES	1	0	15
TLEPRO ASSISTANC.GEST.ORGANIS.ACTIVITES	1	0	15
1ERPRO ORGANIS. TRANSPORT MARCHANDISES	1	0	15
TLEPRO ORGANIS. TRANSPORT MARCHANDISES	1	0	10
2NDPRO MET. RELATION CLIENT 2NDE COMMUNE	2	0	60
1ERPRO MET.COM.VEN.OP.A ANI.GES.ESP.COM.	1	0	30
TLEPRO MET.COM.VEN.OP.A ANI.GES.ESP.COM.	1	0	29
1ERPRO MET.COM.VEN.OP.B PR.CL.VA.OF.COM.	1	0	30
TLEPRO MET.COM.VEN.OP.B PR.CL.VA.OF.COM.	1	0	27
2NDPRO ANIMAT. ENFANCE& PERSONNES AGEES	1	0	30
1ERPRO ANIMAT. ENFANCE& PERSONNES AGEES	1	0	30
TLEPRO ANIMAT. ENFANCE& PERSONNES AGEES	1	0	25
2NDPRO ACCOMP. SOINS-SERVICES PERSONNE	1	0	29
1ERPRO ACCOMP. SOINS-SERVICES PERSONNE	1	0	30
TLEPRO ACCOMP. SOINS-SERVICES PERSONNE	1	0	24
PAE N4 PARCOURS AMBITION EMPLOI NIVEAU 4	1	0	3

Option sportive

Aucune option

Langues : ANGLAIS LV1 | ANGLAIS LV2 | ESPAGNOL LV1 | ESPAGNOL LV2

**LP LYC METIER
LEONARD DE VINCI**

0240984P

Adresse 1 CHEMIN DE SALTGOURDE
24000 PERIGUEUX
Téléphone 05.53.02.43.00
Abrégé 003
Chef d'établissement M. CAPOU
S.G/Agt comptable MME MORVANT
Cat.Finan. 2
Site Internet <http://www.lpvinci-perigueux.fr>
Mail ce.0240984P@ac-bordeaux.fr

Hébergement	effectifs	%
EXTERNE LIBRE	39	12
DEMI-PENSIONNAIRE DANS L'ETABLISSEMENT	179	56
INTERNE	100	31
TOTAL	318	100

Formations	Div. mono	Div. pluri	eff
3EME PREPA-METIERS	1	0	24
UNIT.LOCALIS.INCLUS.SCOL.DISP.COLLECTIF	0	7	10
1CAP2 PROD.SERV.REST. (RAPID,COLL,CAFE)	0	1	9
1CAP2A PRO.SERV.RES. (RAPID,COLL,CAFE) AL	0	1	1
2CAP2 PROD.SERV.REST. (RAPID,COLL,CAFE)	0	1	7
1CAP2 ELECTRICIEN	0	1	5
1CAP2A ELECTRICIEN ALLOPHONES ARRIVANTS	0	1	3
2CAP2 ELECTRICIEN	0	1	8
2CAP2A ELECTRICIEN ALLOPHONE	0	1	5
2NDPRO MET.TRANSIT.NUMER.ENERG.2NDE COMM	0	2	32
2NPROA MET.TRANSI.NUM.ENE.2NDE COMM ALLO	0	1	1
2NDPRO MET.REAL.ENS.MEC.IND.2NDE COMMUNE	1	0	19
TLEPRO METIERS DE LA MODE - VETEMENT	0	1	19
TLPROS METIERS DE LA MODE - VETEM. SPORT	0	1	5
2NDPRO METIERS DE COUTURE ET DE CONFECT.	0	1	22
2NPROA MET. COUTURE ET CONFECT. ALLO	0	1	1
1ERPRO METIERS DE COUTURE ET DE CONFECT.	0	1	18
1EPROS MET. COUTURE ET CONFECT. SSS	0	1	5
1EPROA METIERS COUTURE ET CONFECT. ALLO	0	1	1
1ERPRO TEC.REAL.PR.MEC.OP.REAL.SUIV.PRO.	0	1	6
1EPROS TEC.REA.PR.MEC.OP.REA.SUIV.PRO.SSS	0	1	1
TLEPRO TEC.REAL.PR.MEC.OP.REAL.SUIV.PRO.	0	1	2
TLPROS TEC.REA.PR.MEC.OP.REA.SUIV.PRO.SSS	0	1	2
1ERPRO TECH.CHAUDRONNERIE INDUSTRIELLE	0	1	11
TLEPRO TECH.CHAUDRONNERIE INDUSTRIELLE	0	1	10
1EPROS TECH.CHAUDRON. INDUSTRIELLE SPORT	0	1	1
1ERPRO METIERS ELECT. ENVIRON. CONNECTES	0	2	25
TLEPRO METIERS ELECT. ENVIRON. CONNECTES	0	2	25
1EPROS MET. ELECT. ENVIRON. CONNECT SSS	0	1	1
1EPROA MET. ELECT. ENVIR. CONNECTES ALLO	0	2	4
TLPROS MET. ELECT. ENVIR. CONNECTES SSS	0	1	4
2NDPRO HYGIENE PROPRETE STERILISATION	0	1	6
1ERPRO HYGIENE PROPRETE STERILISATION	0	1	9
1EPROA HYG. PROPRETE STERILISATION ALLO	0	1	3
TLEPRO HYGIENE PROPRETE STERILISATION	0	1	6
PAE N3 PARCOURS AMBITION EMPLOI NIVEAU 3	1	0	4
PARCOURS DE FORMATION MLDS	1	0	3
TOTAL	0	0	318

Options sportives

GOLF

Langues : ANGLAIS LV1 | ESPAGNOL LV2

<i>Formation</i>	<i>Div mono</i>	<i>Div pluri</i>	<i>Effectif</i>
3EME PREPA-METIERS	1	0	19
1CAP2 METALLIER	1	0	8
2CAP2 METALLIER	0	1	4
2CAP2U METALLIER ULIS	0	1	2
1CAP2 AGENT ACCOMPAGNANT AU GRAND AGE	1	0	7
2CAP2 AGENT ACCOMPAGNANT AU GRAND AGE	0	1	9
2CAP2U AGENT ACCOMPAGNANT AU GD AGE ULIS	0	1	2
2NDPRO	1	0	18
MET.TRANSIT.NUMER.ENERG.2NDE COMM	1	0	17
2NDPRO MET.PIL.MAINT.INST.AUTO.2NDE COMM	1	0	14
1ERPRO MAIN.SYS.PRO.CON.MARINE NATIONALE	1	0	4
TLEPRO MAIN.SYS.PRO.CO. MARINE NATIONALE	1	0	10
1ERPRO MAINTENANCE SYST.PRODUC.CONNECTES	1	0	10
TLEPRO MAINTENANCE SYST.PRODUC.CONNECTES	1	0	5
TLEPRO MET. ELEC. ENVI. CONN. MARINE NAT	1	0	12
1ERPRO METIERS ELECT. ENVIRON. CONNECTES	1	0	8
TLEPRO METIERS ELECT. ENVIRON. CONNECTES	1	0	13
2NDPRO MET.GEST.ADM., TRA.&LOG.2NDE COMM.	1	0	15
1ERPRO ASSISTANC.GEST.ORGANIS.ACTIVITES	1	0	12
TLEPRO ASSISTANC.GEST.ORGANIS.ACTIVITES	1	0	15
2NDPRO MET. RELATION CLIENT 2NDE COMMUNE	1	0	15
1ERPRO MET.COM.VEN.OP.A ANI.GES.ESP.COM.	1	0	15
TLEPRO MET.COM.VEN.OP.A ANI.GES.ESP.COM.	1	0	2
PAE N4 PARCOURS AMBITION EMPLOI NIVEAU 4	1	0	

<i>Établissement</i>	<i>UAI</i>
LP ARNAUT DANIEL	0240050Z
Adresse	RUE COULEAU
Ville	RIBERAC
Téléphone	05.53.92.40.00
Chef d'établissement	MME RIGHI
S.G/Agt comptable	M. LESELLIER
Chef de travaux	M. AUNEAU
Cat.Finan	1
Mail	ce.0240050Z@ac-bordeaux.fr
Site Internet	https://www.citescolaireriberac.com/

Code Postal 24600
Abbrégé 005

<i>Hébergement</i>	<i>effectifs</i>	<i>pourcentage</i>
Demi-pensionnaires	152	64.4
Externes	30	12.7
Internes	54	22.9
TOTAL	236	100.0

Option sportive
Aucune option

Langues : ANGLAIS LV1 | ESPAGNOL LV2

<i>Formation</i>	<i>Div mono</i>	<i>Div pluri</i>	<i>Effectif</i>
3EME PREPA-METIERS	1	0	24
1CAP2 MENUISIER FABRICANT	1	0	10
2CAP2 MENUISIER FABRICANT	1	0	6
1CAP2 ELECTRICIEN	1	0	9
2CAP2 ELECTRICIEN	1	0	9
1CAP2 EQUIPIER POLYVALENT DU COMMERCE	1	0	19
2CAP2 EQUIPIER POLYVALENT DU COMMERCE	1	0	19
2NDPRO MET.TRANSIT.NUMER.ENERG.2NDE COMM	1	0	24
2NDPRO MET.REAL.ENS.MEC.IND.2NDE COMMUNE	1	0	10
2NDPRO MET.PIL.MAINT.INST.AUTO.2NDE COMM	1	0	12
1ERPRO CUISINE	1	0	11
TLEPRO CUISINE	1	0	10
1ERPRO MAINTENANCE	1	0	11
SYST.PRODUC.CONNECTES	1	0	7
TLEPRO MAINTENANCE	1	0	7
SYST.PRODUC.CONNECTES	1	0	11
1ERPRO	1	0	11
TEC.REAL.PR.MEC.OP.REAL.SUIV.PRO.	1	0	6
TLEPRO	1	0	6
TEC.REAL.PR.MEC.OP.REAL.SUIV.PRO.	1	0	20
1ERPRO CYBER.INFORM.&RESEAUX ELECTRON.	1	0	25
TLEPRO CYBER.INFORM.&RESEAUX ELECTRON.	1	0	15
2NDPRO MET.GEST.ADM.,TRA.&LOG.2NDE COMM.	1	0	14
1ERPRO	1	0	14
ASSISTANC.GEST.ORGANIS.ACTIVITES	1	0	14
TLEPRO	1	0	15
ASSISTANC.GEST.ORGANIS.ACTIVITES	1	0	15
2NDPRO MET. RELATION CLIENT 2NDE COMMUNE	1	0	15
1ERPRO MET.COM.VEN.OP.A ANI.GES.ESP.COM.	1	0	15
TLEPRO MET.COM.VEN.OP.A ANI.GES.ESP.COM.	1	0	11
1ERPRO COMMERC. SERVICES EN RESTAURATION	1	0	12
TLEPRO COMMERC. SERVICES EN RESTAURATION	1	0	21
2NDPRO MET.HOTEL.-RESTAUR. 2NDE COMMUNE	1	0	1
PAE N4 PARCOURS AMBITION EMPLOI NIVEAU 4	1	0	1

<i>Établissement</i>	<i>UAI</i>
LP JOSEPHINE BAKER	0240048X
Adresse	387 AVENUE JOSEPHINE BAKER
Ville	SARLAT LA CANEDA
Téléphone	05.53.31.70.70
Chef d'établissement	MME CORREIA
S.G/Agt comptable	M. FARIEUX-SYLVESTRE
Chef de travaux	M. MESTUROUX
Cat.Finan	2
Mail	ce.0240048X@ac-bordeaux.fr
Site Internet	http://www.ac-bordeaux.fr/Etablissement/LPreDeCordySarlat

<i>Hébergement</i>	<i>effectifs</i>	<i>pourcentage</i>
Demi-pensionnaires	257	68.4
Externes	41	10.9
Internes	78	20.7
TOTAL	376	100.0

Option sportive

Aucune option

Langues : ANGLAIS LV1 | ESPAGNOL LV2

Établissement		UAI	
LP PORTE D AQUITAINE		0240039M	
Adresse	6 RUE DE CISTIerna	Code Postal	24800
Ville	THIVIERS	Abrégé	007
Téléphone	05.53.55.21.11		
Chef d'établissement	MME GUERLAIS		
S.G/Agt comptable	MME BRIVADIS		
Chef de travaux	M. LAFFORE		
Cat.Finan	2		
Mail	ce.0240039M@ac-bordeaux.fr		
Site Internet	http://lpthiviers.fr		

Hébergement	effectifs	pourcentage
Demi-pensionnaires	43	20.3
Externes	16	7.5
Internes	153	72.2
TOTAL	212	100.0

Formation	Div mono	Div pluri	Effectif
3EME PREPA-METIERS	0	1	14
3EME PREPA-METIERS ALLOPHONES	0	1	1
1CAP1 EBENISTE	1	0	7
1CAP1 ARTS BOIS OP_B: TOURNEUR	0	1	1
1CAP1 ARTS BOIS OP_C: MARQUETEUR	0	1	4
1CAP2 EBENISTE	2	0	21
2CAP2 EBENISTE	2	0	14
1CAP2 MENUISIER FABRICANT	1	0	12
2CAP2 MENUISIER FABRICANT	1	0	8
1CAP2 MAROQUINERIE	1	0	15
2CAP2 MAROQUINERIE	1	0	13
1CAP2 SELLERIE GENERALE	1	0	9
2CAP2 SELLERIE GENERALE	1	0	15
1ERPRO TECHNICIEN MENUISIER	1	0	11
AGENCEUR			
TLEPRO TECHNICIEN MENUISIER	1	0	10
AGENCEUR			
2NDPRO MET.AGENC.MENUIS.AMEUB.2NDE COMM.	1	0	13
1ERPRO MET. DU CUIR: SELLERIE GARNISSAGE	2	0	12
TLEPRO MET. DU CUIR: SELLERIE GARNISSAGE	1	0	8
2NDPRO METIERS DU CUIR 2NDE COMMUNE	1	0	12
1BMA2 EBENISTE	1	0	5
2BMA2 EBENISTE	1	0	7

Option.sportive

Aucune option

Langues : ANGLAIS LV1 | ESPAGNOL LV2

Établissement		UAI
CLG LA ROCHE BEAULIEU		0240997D
Adresse	1 ROUTE GARE DE BEAULIEU	
Ville	ANNESSE ET BEAULIEU	Code Postal 24430
Téléphone	05.54.59.01.30	Code Postal Abrégé 019
Chef d'établissement	MME THUET BODIGUEL	
S.G/Agt comptable	M. BILLONG	
Chef de travaux		
Cat.Finan	2	
Mail	ce.0240997D@ac-bordeaux.fr	
Site Internet	https://blogpeda.ac-bordeaux.fr/larochebeaulieu/accueil/	

Formation	Div mono	Div pluri	Effectif
6EME	3	0	53
5EME	1	1	52
5EME UNIT PEDA ELEV ALLOPHONES ARRIVANTS	0	1	1
4EME	2	1	70
4EME UNIT PEDA ELEV ALLOPHONES ARRIVANTS	0	1	2
3EME	0	2	45
3EME UNIT PEDA ELEV ALLOPHONES ARRIVANTS	0	2	8

Hébergement	effectifs	pourcentage
Demi-pensionnaires	204	88.3
Externes	8	3.5
Internes	19	8.2
TOTAL	231	100.0

Option sportive
Aucune option

Langues : ANGLAIS LV1 | ESPAGNOL LV2

Établissement		UAI
CLG LEO TESTUT		0240001W
Adresse	5 PLACE DU 8 MAI 1945	
Ville	BEAUMONTOIS EN PERIGORD	Code Postal 24440
Téléphone	05.53.22.30.58	Code Postal Abrégé 020
Chef d'établissement	MME PINHEIRO	
S.G/Agt comptable	MME ARNAUDET	
Chef de travaux		
Cat.Finan	1	
Mail	ce.0240001W@ac-bordeaux.fr	
Site Internet	https://blogpeda.ac-bordeaux.fr/leotestut/	

Formation	Div mono	Div pluri	Effectif
6EME	0	3	42
6EME BILANGUE	0	3	25
5EME	3	0	73
4EME	2	0	42
3EME	2	0	52

Hébergement	effectifs	pourcentage
Demi-pensionnaires	229	97.9
Externes	5	2.1
TOTAL	234	100.0

Option sportive
Aucune option

Langues : ANGLAIS LV1 | ESPAGNOL LV2

Établissement	UAI		
CLG HENRI IV	0240004Z		
Adresse	2 RUE LAKANAL		
Ville	BERGERAC CEDEX	Code Postal	24108
Téléphone	05.54.59.02.10	Code Postal	023
Chef d'établissement	M. VERRON		
S.G/Agt comptable	MME ARNAUDET		
Chef de travaux	2		
Cat.Finan	ce.0240004Z@ac-bordeaux.fr		
Mail	https://blogpeda.ac-bordeaux.fr/collegehenri4bergerac/		
Site Internet			

Formation	Div mono	Div pluri	Effectif
6EME	0	3	78
6EME SECTION SPORTIVE SCOLAIRE	0	1	3
6EME ULIS	0	3	5
5EME	0	4	98
5EME SECTION SPORTIVE SCOLAIRE	0	1	10
5EME ULIS	0	3	3
4EME	2	2	98
4EME SECTION SPORTIVE SCOLAIRE	0	1	2
4EME ULIS	0	2	2
3EME	1	3	94
3EME SECTION SPORTIVE SCOLAIRE	0	1	3
3EME ULIS	0	3	4

Hébergement	effectifs	pourcentage
Demi-pensionnaires	322	80.5
Externes	78	19.5
TOTAL	400	100.0

Option sportive

BASKET-BALL

Langues : ANGLAIS LV1 | ESPAGNOL LV2

Établissement	UAI		
CLG EUGENE LE ROY	0240119Z		
Adresse	53 RUE LOUIS LEGER VAUTHIER		
Ville	BERGERAC	Code Postal	24100
Téléphone	05.54.59.01.90	Code Postal	021
Chef d'établissement	MME IMBERTY VIALARD		
S.G/Agt comptable	MME ARNAUDET		
Chef de travaux	3		
Cat.Finan	ce.0240119Z@ac-bordeaux.fr		
Mail	http://www.collegeleroy.com/		
Site Internet			

Formation	Div mono	Div pluri	Effectif
6EME	2	2	92
6EME ULIS	0	2	5
5EME	1	4	126
5EME ULIS	0	4	4
4EME	2	3	118
4EME ULIS	0	3	3
3EME	3	1	94
3EME ULIS	0	1	2
6EME SEGPA	1	0	5
5EME SEGPA	1	0	11
4EME SEGPA	1	0	14
3EME SEGPA	1	0	15

Hébergement	effectifs	pourcentage
Demi-pensionnaires	348	71.2
Externes	141	28.8
TOTAL	489	100.0

Option sportive

Aucune option

Langues : ALLEMAND LV2 | ANGLAIS LV1 | ESPAGNOL LV2 | ITALIEN LV2

Établissement	UAI		
CLG JACQUES PREVERT	0240996C		
Adresse	18 RUE ARMAND GOT	Code Postal	24100
Ville	BERGERAC	Code Postal	24100
Téléphone	05.54.59.02.00	Code Postal	022
Chef d'établissement	MME VALADE-HIRECH	Code Postal	022
S.G/Agt comptable	MME BAREAU-MERIC		
Chef de travaux			
Cat.Finan	2		
Mail	ce.0240996C@ac-bordeaux.fr		
Site Internet	https://blogpeda.ac-bordeaux.fr/collegejacquesprevert24/		

Hébergement	effectifs	pourcentage
Demi-pensionnaires	424	86.4
Externes	67	13.6
TOTAL	491	100.0

Option sportive

Aucune option

Formation	Div mono	Div pluri	Effectif
6EME	1	2	72
6EME UNIT PEDA ELEV ALLOPHONES ARRIVANTS	0	2	2
6EME ULIS	0	3	6
6EME BILANGUE	1	1	52
5EME	3	1	96
5EME UNIT PEDA ELEV ALLOPHONES ARRIVANTS	0	1	1
5EME ULIS	0	1	2
4EME	1	3	97
4EME UNIT PEDA ELEV ALLOPHONES ARRIVANTS	0	2	6
4EME ULIS	0	2	2
4EME MATHS SCIENCES	1	0	28
3EME	1	4	116
3EME UNIT PEDA ELEV ALLOPHONES ARRIVANTS	0	3	6
3EME ULIS	0	2	5

Langues : ANGLAIS LV1 | ESPAGNOL LV2 | ITALIEN LV2

Établissement	UAI		
CLG ALIENOR D AQUITAINE	0240010F		
Adresse	RUE DE LA BRIGADE RAC	Code Postal	24310
Ville	BRANTOME EN PERIGORD	Code Postal	24310
Téléphone	05.53.02.08.08	Code Postal	024
Chef d'établissement	MME GABORIT	Code Postal	024
S.G/Agt comptable	M. FAYOLLE		
Chef de travaux			
Cat.Finan	1		
Mail	ce.0240010F@ac-bordeaux.fr		
Site Internet	http://www.collegebrantome.fr		

Hébergement	effectifs	pourcentage
Demi-pensionnaires	280	96.9
Externes	9	3.1
TOTAL	289	100.0

Option sportive

Aucune option

Formation	Div mono	Div pluri	Effectif
6EME	2	1	67
6EME BILINGUE LV REGIONALE	0	1	8
5EME	2	1	57
5EME BILINGUE LV REGIONALE	0	1	10
4EME	2	1	68
4EME BILINGUE LV REGIONALE	0	1	7
3EME	2	1	67
3EME BILINGUE LV REGIONALE	0	1	5

Langues : ANGLAIS LV1 | ESPAGNOL LV2 | LANGUE D'OC REG.

Établissement		UAI
CLG JEAN MOULIN		0240047W
Adresse	BOULEVARD JEAN MOULIN	
Ville	COULOUNIEIX CHAMIER	Code Postal 24660
Téléphone	05.53.02.08.20	Code Postal Abrégé 025
Chef d'établissement	MME PROTHON	
S.G/Agt comptable	MME MORVANT	
Chef de travaux		
Cat.Finan	3	
Mail	ce.0240047W@ac-bordeaux.fr	
Site Internet		

Formation	Div mono	Div pluri	Effectif
6EME	2	1	84
6EME ULIS	0	1	3
5EME	0	3	77
5EME ULIS	0	3	7
4EME	3	1	81
4EME ULIS	0	1	2
3EME	2	1	70
3EME ULIS	0	1	2
6EME SEGPA	1	0	3
5EME SEGPA	1	0	6
4EME SEGPA	1	0	9
3EME SEGPA	1	0	8

Hébergement	effectifs	pourcentage
Demi-pensionnaires	273	77.6
Externes	79	22.4
TOTAL	352	100.0

Option sportive

Aucune option

Langues : ANGLAIS LV1 | ESPAGNOL LV2

Établissement		UAI
CLG GIRAUT DE BORNEIL		0241007P
Adresse	10 BOULEVARD ANDRE DUPUY	
Ville	EXCIDEUIL	Code Postal 24160
Téléphone	05.54.59.02.70	Code Postal Abrégé 026
Chef d'établissement	M. NORMAND	
S.G/Agt comptable	MME BRIVADIS	
Chef de travaux		
Cat.Finan	1	
Mail	ce.0241007P@ac-bordeaux.fr	
Site Internet	http://www.gdeborneil.fr	

Formation	Div mono	Div pluri	Effectif
6EME	0	3	49
6EME SECTION SPORTIVE SCOLAIRE	0	2	17
6EME ULIS	0	1	2
6EME BILANGUE	0	2	14
6EBCSP BILANGUE SECT. SPORTIVE SCOLAIRE	0	1	1
5EME	0	3	53
5EME SECTION SPORTIVE SCOLAIRE	0	2	16
5EME ULIS	0	1	3
4EME	0	3	54
4EME SECTION SPORTIVE SCOLAIRE	0	2	28
4EME ULIS	0	2	4
3EME	2	1	65
3EME SECTION SPORTIVE SCOLAIRE	0	1	4
3EME ULIS	0	1	3

Hébergement	effectifs	pourcentage
Demi-pensionnaires	300	95.8
Externes	8	2.6
Internes	5	1.6
TOTAL	313	100.0

Option sportive

RUGBY

Langues : ALLEMAND LV2 | ANGLAIS LV1 | ESPAGNOL LV2

Établissement		UAI
CLG GEORGES ET MARIE BOUSQUET		0240014K
Adresse	BOULEVARD NATIONAL	
Ville	EYMET	Code Postal 24500
Téléphone	05.53.02.08.90	Code Postal Abrégé 027
Chef d'établissement	MME FAURE	
S.G/Agt comptable	MME ARNAUDET	
Chef de travaux	2	
Cat.Finan	2	
Mail	ce.0240014K@ac-bordeaux.fr	
Site Internet	http://webetab.ac-bordeaux.fr/college-eymet	

Formation	Div mono	Div pluri	Effectif
6EME	3	0	83
5EME	2	0	53
4EME	3	0	68
3EME	3	0	70

Hébergement	effectifs	pourcentage
Demi-pensionnaires	254	92.7
Externes	2	0.7
Internes	18	6.6
TOTAL	274	100.0

Option sportive

Aucune option

Langues : ALLEMAND LV2 | ANGLAIS LV1 | ESPAGNOL LV2

Établissement		UAI
CLG CHARLES DE GAULLE		0240045U
Adresse	193 RUE LA BRUYERE	
Ville	LA COQUILLE	Code Postal 24450
Téléphone	05.53.52.80.74	Code Postal Abrégé 028
Chef d'établissement	MME CHAMLONG	
S.G/Agt comptable	M. FAYOLLE	
Chef de travaux	1	
Cat.Finan	1	
Mail	ce.0240045U@ac-bordeaux.fr	
Site Internet	http://webetab.ac-bordeaux.fr/collegelacoquille	

Formation	Div mono	Div pluri	Effectif
6EME	2	0	46
5EME	2	0	35
4EME	2	0	36
3EME	2	0	35

Hébergement	effectifs	pourcentage
Demi-pensionnaires	146	96.1
Externes	6	3.9
TOTAL	152	100.0

Option sportive

Aucune option

Langues : ANGLAIS LV1 | ESPAGNOL LV2

Établissement		UAI
CLG MAX BRAMERIE		0240053C
Adresse	120 RUE DU COLLÈGE	
Ville	LA FORCE	Code Postal 24130
Téléphone	05.53.02.08.60	Code Postal Abrégé 029
Chef d'établissement	M. BROQUET	
S.G/Agt comptable	MME BAREAU-MERIC	
Chef de travaux	3	
Cat.Finan	ce.0240053C@ac-bordeaux.fr	
Mail	http://webetab.ac-bordeaux.fr/college-max-bramerie/	
Site Internet		

Formation	Div mono	Div pluri	Effectif
6EME	3	2	131
6EME ULIS	0	2	3
5EME	2	3	131
5EME ULIS	0	3	5
4EME	1	3	100
4EME ULIS	0	3	3
3EME	4	0	117
6EME SEGPA	1	0	6
5EME SEGPA	1	0	14
4EME SEGPA	1	0	15
3EME SEGPA	1	0	17

Hébergement	effectifs	pourcentage
Demi-pensionnaires	515	95
Externes	27	5
TOTAL	542	100

Option sportive

Aucune option

Langues : ANGLAIS LV1 | ESPAGNOL LV2 | ITALIEN LV2

Établissement		UAI
CLG JEAN MONNET		0240158S
Adresse	RUE DU 11 NOVEMBRE	
Ville	LALINDE	Code Postal 24150
Téléphone	05.53.02.08.50	Code Postal Abrégé 030
Chef d'établissement	MME CONTI	
S.G/Agt comptable	MME ARNAUDET	
Chef de travaux	2	
Cat.Finan	ce.0240158S@ac-bordeaux.fr	
Mail	http://www.collegelalinde.com	
Site Internet		

Formation	Div mono	Div pluri	Effectif
6EME	2	1	71
6EME SECTION SPORTIVE SCOLAIRE	0	1	10
5EME	1	2	60
5EME SECTION SPORTIVE SCOLAIRE	0	2	8
4EME	3	1	90
4EME SECTION SPORTIVE SCOLAIRE	0	1	4
3EME	2	1	72
3EME SECTION SPORTIVE SCOLAIRE	0	1	1

Hébergement	effectifs	pourcentage
Demi-pensionnaires	301	95.3
Externes	15	4.7
TOTAL	316	100.0

Option sportive

RUGBY

Langues : ANGLAIS LV1 | ESPAGNOL LV2

Établissement				UAI
CLG PLAISANCE				0240015L
Adresse	3 ALLÉE DES TILLEULS			
Ville	LANOUAILLE	Code Postal	24270	
Téléphone	05.53.52.60.24	Code Postal Abrégé	031	
Chef d'établissement	MME FACON			
S.G/Agt comptable	MME BRIVADIS			
Chef de travaux				
Cat.Finan	1			
Mail	ce.0240015L@ac-bordeaux.fr			
Site Internet	https://blogpeda.ac-bordeaux.fr/collegelanouaille/			

Formation	Div mono	Div pluri	Effectif
6EME	3	0	53
5EME	2	0	41
4EME	1	1	28
4EME SECTION SPORTIVE SCOLAIRE	0	1	12
3EME	1	1	30
3EME SECTION SPORTIVE SCOLAIRE	0	1	12

Hébergement	effectifs	pourcentage
Demi-pensionnaires	174	98.9
Externes	2	1.1
TOTAL	176	100.0

Option sportive

WAKEBOARD
PLANCHE A VOILE

Langues : ANGLAIS LV1 | ESPAGNOL LV2

Établissement				UAI
CLG LEROI-GOURHAN				0240011G
Adresse	2 RUE J.LEON DESSALLES			
Ville	LE BUGUE	Code Postal	24260	
Téléphone	05.53.02.08.40	Code Postal Abrégé	032	
Chef d'établissement	MME BOULESTIN			
S.G/Agt comptable	MME BAREAU-MERIC			
Chef de travaux				
Cat.Finan	1			
Mail	ce.0240011G@ac-bordeaux.fr			
Site Internet	https://webetab.ac-bordeaux.fr/college-leroi-gourhan/			

Formation	Div mono	Div pluri	Effectif
6EME	0	3	63
6EME SECTION SPORTIVE SCOLAIRE	0	1	3
6EME ULIS	0	2	3
5EME	0	3	57
5EME SECTION SPORTIVE SCOLAIRE	0	1	4
5EME ULIS	0	3	6
4EME	1	2	56
4EME SECTION SPORTIVE SCOLAIRE	0	1	1
4EME ULIS	0	2	4
3EME	1	1	49
3EME ULIS	0	1	1

Hébergement	effectifs	pourcentage
Demi-pensionnaires	241	97.6
Externes	6	2.4
TOTAL	247	100.0

Option sportive

TENNIS

Langues : ANGLAIS LV1 | ESPAGNOL LV2

Établissement			UAI
CLG ARNAULT DE MAREUIL			0240016M
Adresse	13 RUE DU 19 MARS 1962		
Ville	MAREUIL EN PERIGORD	Code Postal	24340
Téléphone	05.53.60.90.50		
Chef d'établissement	MME SAINT-ANDRE		Code Postal Abrégé 033
S.G/Agt comptable	M. FAYOLLE		
Chef de travaux			
Cat.Finan	1		
Mail	ce.0240016M@ac-bordeaux.fr		
Site Internet	http://webetab.ac-bordeaux.fr/college-arnault-de-mareuil		

Formation	Div mono	Div pluri	Effectif
6EME	0	2	35
6EME SECTION SPORTIVE SCOLAIRE	0	2	5
5EME	0	2	31
5EME SECTION SPORTIVE SCOLAIRE	0	2	9
4EME	0	2	33
4EME SECTION SPORTIVE SCOLAIRE	0	2	9
3EME	1	1	34
3EME SECTION SPORTIVE SCOLAIRE	0	1	2

Hébergement	effectifs	pourcentage
Demi-pensionnaires	154	97.5
Externes	4	2.5
TOTAL	158	100.0

Option sportive
FOOTBALL

Langues : ANGLAIS LV1 | ESPAGNOL LV2

Établissement			UAI
CLG YVON DELBOS			0240927C
Adresse	10 RUE MARC MERCIER		
Ville	MONTIGNAC LASCAUX	Code Postal	24290
Téléphone	05.53.02.09.60		
Chef d'établissement	MME LECLERE GUILLOMO		Code Postal Abrégé 034
S.G/Agt comptable	M. FARIEUX-SYLVESTRE		
Chef de travaux			
Cat.Finan	2		
Mail	ce.0240927C@ac-bordeaux.fr		
Site Internet	https://www.college-yvondelbos.com		

Formation	Div mono	Div pluri	Effectif
6EME	2	2	77
6EME SECTION SPORTIVE SCOLAIRE	0	1	12
6EME ULIS	0	1	3
5EME	1	3	77
5EME SECTION SPORTIVE SCOLAIRE	0	2	12
5EME ULIS	0	2	4
4EME	2	2	84
4EME SECTION SPORTIVE SCOLAIRE	0	2	15
3EME	0	4	78
3EME SECTION SPORTIVE SCOLAIRE	0	2	19
3EME ULIS	0	2	5

Hébergement	effectifs	pourcentage
Demi-pensionnaires	378	97.9
Externes	8	2.1
TOTAL	386	100.0

Option sportive
RUGBY

Langues : ANGLAIS LV1 | ESPAGNOL LV2

Établissement	UAI		
CLG JEAN ROSTAND	0240117X		
Adresse	AVENUE DE L EUROPE		
Ville	MONTPON MENESTEROL	Code Postal	24700
Téléphone	05.54.59.01.60	Code Postal Abrégé	035
Chef d'établissement	M. COSTE		
S.G/Agt comptable	M. LESELLIER		
Chef de travaux	2		
Cat.Finan	ce.0240117X@ac-bordeaux.fr		
Mail	http://www.ac-bordeaux.fr/Etablissement/JRMontpon		
Site Internet	http://www.ac-bordeaux.fr/Etablissement/JRMontpon		

Formation	Div mono	Div pluri	Effectif
6EME	3	3	137
6EME ULIS	0	3	8
5EME	3	3	150
5EME SECTION SPORTIVE SCOLAIRE	0	2	7
5EME ULIS	0	2	6
4EME	2	3	108
4EME SECTION SPORTIVE SCOLAIRE	0	2	10
4EME UNIT PEDA ELEV ALLOPHONES ARRIVANTS	0	1	1
4EME ULIS	0	1	1
3EME	3	2	131
3EME SECTION SPORTIVE SCOLAIRE	0	2	4
3EME ULIS	0	1	1

Hébergement	effectifs	pourcentage
Demi-pensionnaires	540	95.7
Externes	24	4.3
TOTAL	564	100.0

Option sportive

HANDBALL

Langues : ALLEMAND LV2 | ANGLAIS LV1 | ESPAGNOL LV2

Établissement	UAI		
CLG LES CHATENADES	0240961P		
Adresse	COTEAU DES CHATENADES		
Ville	MUSSIDAN	Code Postal	24400
Téléphone	05.53.02.09.80	Code Postal Abrégé	036
Chef d'établissement	MME MARCHOIS		
S.G/Agt comptable	MME MORVANT		
Chef de travaux	2		
Cat.Finan	ce.0240961P@ac-bordeaux.fr		
Mail	https://blogpeda.ac-bordeaux.fr/leschatenades/		
Site Internet	https://blogpeda.ac-bordeaux.fr/leschatenades/		

Formation	Div mono	Div pluri	Effectif
6EME	2	2	59
6EME ULIS	0	1	1
6EME BILANGUE	0	2	27
5EME	1	2	84
5EME ULIS	0	2	4
4EME	2	2	92
4EME ULIS	0	2	4
3EME	2	2	87
3EME ULIS	0	2	4

Hébergement	effectifs	pourcentage
Demi-pensionnaires	338	93.4
Externes	24	6.6
TOTAL	362	100.0

Option sportive

Aucune option

Langues : ALLEMAND LV2 | ANGLAIS LV1 | ANGLAIS LV2 | ESPAGNOL LV1 | ESPAGNOL LV2

Établissement		UAI
CLG HENRI BRETIN		0240044T
Adresse	5 RUE DU JUMELAGE	
Ville	NEUVIC	Code Postal 24190
Téléphone	05.54.59.01.40	Code Postal Abrégé 037
Chef d'établissement	MME BURAUD	
S.G/Agt comptable	MME MORVANT	
Chef de travaux		
Cat.Finan	1	
Mail	ce.0240044T@ac-bordeaux.fr	
Site Internet	http://webetab.ac-bordeaux.fr/college-bretin	

Formation	Div mono	Div pluri	Effectif
6EME	3	1	88
6EME ULIS	0	1	2
5EME	2	1	55
5EME ULIS	0	1	4
4EME	2	1	67
4EME ULIS	0	1	3
3EME	2	1	67
3EME ULIS	0	1	4

Hébergement	effectifs	pourcentage
Demi-pensionnaires	272	93.8
Externes	18	6.2
TOTAL	290	100.0

Option sportive
Aucune option

Langues : ANGLAIS LV1 | ESPAGNOL LV2

Établissement		UAI
CLG ALCIDE DUSOLIER		0241041B
Adresse	309 AVENUE JULES FERRY	
Ville	NONTRON	Code Postal 24300
Téléphone	05.53.60.83.30	Code Postal Abrégé 038
Chef d'établissement	MME JENNICHES	
S.G/Agt comptable	M. FAYOLLE	
Chef de travaux		
Cat.Finan	2	
Mail	ce.0241041B@ac-bordeaux.fr	
Site Internet	http://www.adusolier-nontron.com	

Formation	Div mono	Div pluri	Effectif
6EME	0	3	70
6EME ULIS	0	2	4
6EME BILANGUE	0	1	10
5EME	1	2	64
5EME ULIS	0	2	4
4EME	0	2	57
4EME ULIS	0	2	3
3EME	2	1	80
3EME ULIS	0	1	2
6EME SEGPA	1	0	7
5EME SEGPA	1	0	5
4EME SEGPA	1	0	7
3EME SEGPA	1	0	5

Hébergement	effectifs	pourcentage
Demi-pensionnaires	270	84.9
Externes	48	15.1
TOTAL	318	100.0

Option sportive
Aucune option

Langues : ALLEMAND LV1 | ALLEMAND LV2 | ANGLAIS LV1 | ANGLAIS LV2 | ESPAGNOL LV2

Établissement	UAI		
CLG PIERRE FANLAC	0240962R		
Adresse	146 AVENUE EUGÈNE LE ROY		
Ville	PAYS DE BELVES	Code Postal	24170
Téléphone	05.53.02.09.50	Code Postal	039
Chef d'établissement	M. BOUDY	Abrégé	
S.G/Agt comptable	MME ARNAUDET		
Chef de travaux	3		
Cat.Finan	3		
Mail	ce.0240962R@ac-bordeaux.fr		
Site Internet	https://blogpeda.ac-bordeaux.fr/pierrefanlacbelves		

Formation	Div mono	Div pluri	Effectif
6EME	1	2	69
6EME SECTION SPORTIVE SCOLAIRE	0	1	10
5EME	2	1	67
5EME SECTION SPORTIVE SCOLAIRE	0	1	8
4EME	1	2	72
4EME SECTION SPORTIVE SCOLAIRE	0	2	11
3EME	1	2	60
3EME SECTION SPORTIVE SCOLAIRE	0	2	18
6EME SEGPA	0	2	4
5EME SEGPA	1	0	4
4EME SEGPA	1	0	5
3EME SEGPA	1	0	6

Hébergement	effectifs	pourcentage
Demi-pensionnaires	309	92.5
Externes	5	1.5
Internes	20	6.0
TOTAL	334	100.0

Option sportive
RUGBY

Langues : ANGLAIS LV1 | ESPAGNOL LV2

Établissement	UAI		
CLG CLOS CHASSAING	0240029B		
Adresse	38 RUE DU CLOS CHASSAING		
Ville	PERIGUEUX CEDEX	Code Postal	24001
Téléphone	05.53.02.08.30	Code Postal	043
Chef d'établissement	MME CARCY	Abrégé	
S.G/Agt comptable	M. GARCIA		
Chef de travaux	2		
Cat.Finan	2		
Mail	ce.0240029B@ac-bordeaux.fr		
Site Internet	https://blogpeda.ac-bordeaux.fr/collegecloschassaing/		

Formation	Div mono	Div pluri	Effectif
6EME MUSIQUE	0	2	14
6EME	1	3	70
6EME ULIS	0	1	2
6EME BILANGUE	0	1	4
5EME	2	3	100
5EME ULIS	0	2	4
5EME MUSIQUE	0	2	15
4EME	2	3	94
4EME ULIS	0	2	5
4EME MUSIQUE	0	2	16
3EME	2	2	98
3EME MUSIQUE	0	1	10
3EME ULIS	0	1	1

Hébergement	effectifs	pourcentage
Demi-pensionnaires	375	86.6
Externes	58	13.4
TOTAL	433	100.0

Option sportive
Aucune option

Langues : ALLEMAND LV1 | ALLEMAND LV2 | ANGLAIS LV1 | ANGLAIS LV2 | ESPAGNOL LV2

Établissement		UAI
CLG MICHEL DE MONTAIGNE		0240030C
Adresse	49 RUE LACOMBE	
Ville	PERIGUEUX	Code Postal 24000
Téléphone	05.54.59.01.70	Code Postal Abrégé 040
Chef d'établissement	M. FOURNET	
S.G/Agt comptable	M. GARCIA	
Chef de travaux		
Cat.Finan	4	
Mail	ce.0240030C@ac-bordeaux.fr	
Site Internet	http://www.collegemontaigne.net	

Hébergement	effectifs	pourcentage
Demi-pensionnaires	598	89.9
Externes	67	10.1
TOTAL	665	100.0

Formation	Div mono	Div pluri	Effectif
6EME	5	1	130
6EME ULIS	0	1	6
6EME BILANGUE	0	1	15
5EME	6	0	162
5EME ULIS	0	1	2
4EME	5	0	128
4EME ULIS	0	1	2
3EME	6	0	149
3EME ULIS	0	1	4
6EME SEGPA	1	0	13
5EME SEGPA	2	0	23
4EME SEGPA	1	0	17
3EME SEGPA	1	0	14

Option sportive

Aucune option

Langues : ALLEMAND LV2 | ANGLAIS LV1 | CHINOIS LV2 | ESPAGNOL LV2

Établissement		UAI
CLG ANNE FRANK		0240052B
Adresse	1 RUE JEAN BART	
Ville	PERIGUEUX	Code Postal 24000
Téléphone	05.53.02.08.00	Code Postal Abrégé 041
Chef d'établissement	MME PUGET	
S.G/Agt comptable	M. BILLONG	
Chef de travaux		
Cat.Finan	2	
Mail	ce.0240052B@ac-bordeaux.fr	
Site Internet	http://blogpeda.ac-bordeaux.fr/annefrankadmin24/	

Hébergement	effectifs	pourcentage
Demi-pensionnaires	354	88.5
Externes	46	11.5
TOTAL	400	100.0

Formation	Div mono	Div pluri	Effectif
6EME	0	4	76
6EME SECTION SPORTIVE SCOLAIRE	0	2	16
6EME ULIS	0	2	4
6EME BILANGUE	0	1	4
6EBCSP BILANGUE SECT. SPORTIVE SCOLAIRE	0	1	3
5EME	0	4	89
5EME SECTION SPORTIVE SCOLAIRE	0	1	11
5EME ULIS	0	3	5
4EME	1	3	94
4EME SECTION SPORTIVE SCOLAIRE	0	1	1
4EME ULIS	0	2	2
3EME	1	3	84
3EME SECTION SPORTIVE SCOLAIRE	0	1	8
3EME ULIS	0	2	3

Option sportive

HANDBALL

Langues : ALLEMAND LV2 | ANGLAIS LV1 | ESPAGNOL LV2

Établissement	UAI		
CLG BERTRAN DE BORN	0241042C		
Adresse	1 RUE CHARLES MANGOLD		
Ville	PERIGUEUX CEDEX	Code Postal	24001
Téléphone	05.53.06.60.00	Code Postal	044
Chef d'établissement	MME GANTELET		
S.G/Agt comptable	M. BILLONG		
Chef de travaux	3		
Cat.Finan	ce.0241042C@ac-bordeaux.fr		
Mail	www.etablissementbertrandeborn.net		
Site Internet			

Formation	Div mono	Div pluri	Effectif
6EME	2	4	113
6EME SECTION SPORTIVE SCOLAIRE	0	1	10
6EME UNIT PEDA ELEV ALLOPHONES ARRIVANTS	0	1	2
6EME BILANGUE	0	3	28
6EBCSP BILANGUE SECT. SPORTIVE SCOLAIRE	0	1	2
5EME	2	4	163
5EME UNIT PEDA ELEV ALLOPHONES ARRIVANTS	0	4	6
4EME	4	1	144
4EME UNIT PEDA ELEV ALLOPHONES ARRIVANTS	0	1	3
3EME	5	1	157
3EME UNIT PEDA ELEV ALLOPHONES ARRIVANTS	0	1	4

Hébergement	effectifs	pourcentage
Demi-pensionnaires	604	95.6
Externes	28	4.4
TOTAL	632	100.0

Option sportive

TENNIS DE TABLE

Langues : ANGLAIS LV1 | ESPAGNOL LV2 | RUSSE LV2

Établissement	UAI		
CLG LAURE GATET	0241043D		
Adresse	25 AVENUE GEORGES POMPIDOU		
Ville	PERIGUEUX	Code Postal	24000
Téléphone	05.53.02.47.00	Code Postal	042
Chef d'établissement	M. DESMOULIN		
S.G/Agt comptable	M. BILLONG		
Chef de travaux	2		
Cat.Finan	ce.0241043D@ac-bordeaux.fr		
Mail	http://webetab.ac-bordeaux.fr/lauregatet		
Site Internet			

Formation	Div mono	Div pluri	Effectif
6EME	0	4	61
6EME SECTION SPORTIVE SCOLAIRE	0	1	1
6EME ULIS	0	4	8
6EME BILANGUE	0	1	7
5EME	1	2	74
5EME SECTION SPORTIVE SCOLAIRE	0	1	3
5EME ULIS	0	1	2
4EME	2	2	103
4EME SECTION SPORTIVE SCOLAIRE	0	1	4
4EME ULIS	0	1	1
3EME	3	1	113
3EME SECTION SPORTIVE SCOLAIRE	0	1	1

Hébergement	effectifs	pourcentage
Demi-pensionnaires	359	95
Externes	19	5
TOTAL	378	100

Option sportive

ESCRIME

Langues : ALLEMAND LV1 | ALLEMAND LV2 | ANGLAIS LV1 | ANGLAIS LV2 | CHINOIS LV2 | ESPAGNOL LV2

Établissement				UAI
CLG LES MARCHES DE L'OCCITANIE				0240043S
Adresse	RUE DES ALLIES			
Ville	PIEGUT PLUVIERS	Code Postal	24360	
Téléphone	05.53.02.08.70	Code Postal Abrégé	045	
Chef d'établissement	M. CAZENAVE GASSIOT DIT BRUN			
S.G/Agt comptable	M. FAYOLLE			
Chef de travaux				
Cat.Finan	1			
Mail	ce.0240043S@ac-bordeaux.fr			
Site Internet	http://collegepiegut.net/			

Formation	Div mono	Div pluri	Effectif
6EME	0	2	12
6EME BILANGUE	0	2	17
5EME	2	0	46
4EME	2	0	38
3EME	2	0	39

Hébergement	effectifs	pourcentage
Demi-pensionnaires	140	92.1
Externes	12	7.9
TOTAL	152	100.0

Option sportive

Aucune option

Langues : ANGLAIS LV1 | ESPAGNOL LV2

Établissement				UAI
CLG ARNAUT DANIEL				0241011U
Adresse	RUE COULEAU			
Ville	RIBERAC	Code Postal	24600	
Téléphone	05.53.92.40.10	Code Postal Abrégé	046	
Chef d'établissement	MME RIGHI			
S.G/Agt comptable	M. LESELLIER			
Chef de travaux				
Cat.Finan	3			
Mail	ce.0241011U@ac-bordeaux.fr			
Site Internet	https://www.citescolaireriberac.com			

Formation	Div mono	Div pluri	Effectif
6EME	0	3	41
6EME SECTION SPORTIVE SCOLAIRE	0	2	22
6EME ULIS	0	2	3
6EME BILANGUE	0	1	5
5EME	0	3	64
5EME SECTION SPORTIVE SCOLAIRE	0	2	9
5EME ULIS	0	2	5
4EME	1	2	65
4EME SECTION SPORTIVE SCOLAIRE	0	2	9
4EME ULIS	0	2	2
3EME	0	4	68
3EME SECTION SPORTIVE SCOLAIRE	0	2	10
3EME ULIS	0	2	4
6EME SEGPA	1	0	8
5EME SEGPA	1	0	11
4EME SEGPA	1	0	13
3EME SEGPA	1	0	13

Hébergement	effectifs	pourcentage
Demi-pensionnaires	314	89.2
Externes	38	10.8
TOTAL	352	100.0

Option sportive

FOOTBALL
RUGBY

Langues : ALLEMAND LV1 | ALLEMAND LV2 | ANGLAIS LV1 | ANGLAIS LV2 | ESPAGNOL LV2

Établissement				UAI
CLG DRONNE-DOUBLE				0240055E
Adresse	226 RUE DU COLLÈGE			
Ville	ST AULAYE PUYMANGOU	Code Postal	24410	
Téléphone	05.53.90.88.40	Code Postal	049	
Chef d'établissement	MME CHARIERAS			
S.G/Agt comptable	M. LESELLIER			
Chef de travaux				
Cat.Finan	1			
Mail	ce.0240055E@ac-bordeaux.fr			
Site Internet	http://www.clgdronnedouble.fr/			

Formation	Div mono	Div pluri	Effectif
6EME	0	3	54
6EME ULIS	0	3	5
5EME	1	1	38
5EME ULIS	0	1	1
4EME	1	1	44
4EME ULIS	0	1	2
3EME	1	1	31
3EME ULIS	0	1	2

Hébergement	effectifs	pourcentage
Demi-pensionnaires	172	97.2
Externes	5	2.8
TOTAL	177	100.0

Option sportive

Aucune option

Langues : ANGLAIS LV1 | ESPAGNOL LV2

Établissement				UAI
CLG ARTHUR RIMBAUD				0240650B
Adresse	RUE FOURNIER			
Ville	ST ASTIER	Code Postal	24110	
Téléphone	05.53.02.09.90	Code Postal	048	
Chef d'établissement	MME LE HIR			
S.G/Agt comptable	MME MORVANT			
Chef de travaux				
Cat.Finan	3			
Mail	ce.0240650B@ac-bordeaux.fr			
Site Internet	https://sites.google.com/view/0240650b			

Formation	Div mono	Div pluri	Effectif
6EME	1	4	118
6EME ULIS	0	3	7
6EME BILANGUE	0	1	9
5EME	3	2	122
5EME ULIS	0	2	3
4EME	4	1	133
4EME ULIS	0	1	1
3EME	2	2	108
3EME ULIS	0	2	3
6EME SEGPA	1	0	7
5EME SEGPA	1	0	16
4EME SEGPA	1	0	15
3EME SEGPA	1	0	12

Hébergement	effectifs	pourcentage
Demi-pensionnaires	509	91.9
Externes	45	8.1
TOTAL	554	100.0

Option sportive

Aucune option

Langues : ALLEMAND LV2 | ANGLAIS LV1 | ESPAGNOL LV2

Établissement		UAI
CLG JEAN LADIGNAC		0240065R
Adresse	623 RUE DU RÉCOLÂT	
Ville	ST CYPRIEN	Code Postal 24220
Téléphone	05.54.59.02.30	Code Postal Abrégé 050
Chef d'établissement M. LEMAUUR		
S.G/Agt comptable MME BAREAU-MERIC		
Chef de travaux		
Cat.Finan	1	
Mail	ce.0240065R@ac-bordeaux.fr	
Site Internet	https://www.college-saint-cyprien.fr/	

Formation	Div mono	Div pluri	Effectif
6EME	3	0	57
5EME	2	0	56
4EME	3	0	68
3EME	3	0	67

Hébergement	effectifs	pourcentage
Demi-pensionnaires	246	99.2
Externes	2	0.8
TOTAL	248	100.0

Option sportive
Aucune option

Langues : ANGLAIS LV1 | ESPAGNOL LV2

Établissement		UAI
CLG LA BOETIE		0240121B
Adresse	RUE GABRIEL TARDE	
Ville	SARLAT LA CANEDA CEDEX	Code Postal 24204
Téléphone	05.54.59.02.40	Code Postal Abrégé 047
Chef d'établissement M. LARAY		
S.G/Agt comptable M. FARIEUX-SYLVESTRE		
Chef de travaux		
Cat.Finan	4	
Mail	ce.0240121B@ac-bordeaux.fr	
Site Internet	https://www.college-la-boetie.fr	

Formation	Div mono	Div pluri	Effectif
6EMEAP ARTS PLASTIQUES	0	1	10
6EME	3	5	183
6EME SECTION SPORTIVE SCOLAIRE	0	1	16
6EME ULIS	0	2	3
6EME BILANGUE	0	1	6
5EME	3	4	161
5EME SECTION SPORTIVE SCOLAIRE	0	1	12
5EME ULIS	0	2	4
5EMEAP ARTS PLASTIQUES	0	1	11
4EME	4	3	178
4EME SECTION SPORTIVE SCOLAIRE	0	1	18
4EME ULIS	0	3	5
3EME	5	2	174
3EME SECTION SPORTIVE SCOLAIRE	0	2	19
3EME ULIS	0	1	2
6EME SEGPA	1	0	1
5EME SEGPA	1	0	15
4EME SEGPA	1	0	8
3EME SEGPA	1	0	14

Hébergement	effectifs	pourcentage
Demi-pensionnaires	796	94.8
Externes	32	3.8
Internes	12	1.4
TOTAL	840	100.0

Option sportive
BASKET-BALL
GYMNASTIQUE

Langues : ALLEMAND LV1 | ALLEMAND LV2 | ANGLAIS LV1 | ANGLAIS LV2 | ESPAGNOL LV2

Établissement	UAI		
CLG JULES FERRY	0240037K		
Adresse	18 AVENUE JULES FERRY		
Ville	TERRASSON LAVILLEDIEU	Code Postal	24120
Téléphone	05.53.02.09.70	Code Postal Abrégé	051
Chef d'établissement	M. BAGLIN		
S.G/Agt comptable	M. FARIEUX-SYLVESTRE		
Chef de travaux			
Cat.Finan	4		
Mail	ce.0240037K@ac-bordeaux.fr		
Site Internet	http://webetab.ac-bordeaux.fr/Etablissement/JFerry		

Formation	Div mono	Div pluri	Effectif
6EME	4	2	109
6EME SECTION SPORTIVE SCOLAIRE	0	1	13
6EME ULIS	0	1	3
5EME	3	3	120
5EME SECTION SPORTIVE SCOLAIRE	0	1	8
5EME ULIS	0	2	4
4EME	3	3	132
4EME SECTION SPORTIVE SCOLAIRE	0	1	14
4EME ULIS	0	2	4
3EME	4	1	115
3EME ULIS	0	1	3
6EME SEGPA	0	1	3
5EME SEGPA	0	1	8
4EME SEGPA	1	0	15
3EME SEGPA	1	0	9

Hébergement	effectifs	pourcentage
Demi-pensionnaires	424	75.7
Externes	136	24.3
TOTAL	560	100.0

Option sportive

RUGBY

Langues : ALLEMAND LV2 | ANGLAIS LV1 | ESPAGNOL LV2

Établissement	UAI		
CLG SUZANNE LACORE	0240066S		
Adresse	1025 AVENUE DE LA LIBÉRATION		
Ville	THENON	Code Postal	24210
Téléphone	05.54.59.02.90	Code Postal Abrégé	052
Chef d'établissement	MME LITREM		
S.G/Agt comptable	M. FARIEUX-SYLVESTRE		
Chef de travaux			
Cat.Finan	1		
Mail	ce.0240066S@ac-bordeaux.fr		
Site Internet	https://blogpeda.ac-bordeaux.fr/collegethenon		

Formation	Div mono	Div pluri	Effectif
6EME	2	1	66
6EME SECTION SPORTIVE SCOLAIRE	0	1	10
5EME	1	2	69
5EME SECTION SPORTIVE SCOLAIRE	0	2	9
4EME	2	2	71
4EME SECTION SPORTIVE SCOLAIRE	0	2	18
3EME	2	1	58
3EME SECTION SPORTIVE SCOLAIRE	0	1	8

Hébergement	effectifs	pourcentage
Demi-pensionnaires	295	95.5
Externes	14	4.5
TOTAL	309	100.0

Option sportive

FOOTBALL

Langues : ANGLAIS LV1 | ANGLAIS LV2 | ESPAGNOL LV2

Établissement		UAI
CLG LEONCE BOURLIAGUET		0240040N
Adresse	4 RUE DE CISTIerna	
Ville	THIVIERS	Code Postal 24800
Téléphone	05.53.55.15.11	Abbrégé 053
Chef d'établissement	M. ROMAIN	
S.G/Agt comptable	MME BRIVADIS	
Chef de travaux	2	
Cat.Finan	ce.0240040N@ac-bordeaux.fr	
Mail	https://blogpeda.ac-bordeaux.fr/collegeleoncebourliaguet24	
Site Internet		

Formation	Div mono	Div pluri	Effectif
6EME	0	3	56
6EME SECTION SPORTIVE SCOLAIRE	0	1	7
6EME ULIS	0	2	4
5EME	1	2	66
5EME SECTION SPORTIVE SCOLAIRE	0	1	6
5EME ULIS	0	1	2
4EME	1	2	63
4EME SECTION SPORTIVE SCOLAIRE	0	1	5
4EME ULIS	0	1	1
3EME	1	2	74
3EME SECTION SPORTIVE SCOLAIRE	0	1	4
3EME ULIS	0	1	2
6EME SEGPA	0	1	5
5EME SEGPA	0	1	5
4EME SEGPA	0	1	8
3EME SEGPA	0	1	7

Hébergement	effectifs	pourcentage
Demi-pensionnaires	297	94.3
Externes	18	5.7
TOTAL	315	100.0

Option sportive

BASKET-BALL

Langues : ANGLAIS LV1 | ESPAGNOL LV2

Établissement		UAI
CLG MICHEL DEBET		0240073Z
Adresse	2 RUE JOSEPH LAJUGIE	
Ville	TOCANE ST APRE	Code Postal 24350
Téléphone	05.53.02.09.40	Abbrégé 054
Chef d'établissement	MME DEGOIS	
S.G/Agt comptable	M. LESELLIER	
Chef de travaux	1	
Cat.Finan	ce.0240073Z@ac-bordeaux.fr	
Mail	https://collegetocane.fr/	
Site Internet		

Formation	Div mono	Div pluri	Effectif
6EME	3	0	83
5EME	3	0	70
4EME	3	0	79
3EME	3	0	56

Hébergement	effectifs	pourcentage
Demi-pensionnaires	278	96.5
Externes	10	3.5
TOTAL	288	100.0

Option sportive

Aucune option

Langues : ANGLAIS LV1 | ESPAGNOL LV2

Établissement		UAI
CLG OLYMPE DE GOUGES		0240106K
Adresse	2 IMPASSE DU STADE	
Ville	VELINES	Code Postal 24230
Téléphone	05.53.27.52.91	Code Postal Abrégé 055
Chef d'établissement	MME LAVIGNAC	
S.G/Agt comptable	MME BAREAU-MERIC	
Chef de travaux		
Cat.Finan	2	
Mail	ce.0240106K@ac-bordeaux.fr	
Site Internet		

Formation	Div mono	Div pluri	Effectif
6EME	2	2	88
6EME ULIS	0	2	4
5EME	1	2	70
5EME ULIS	0	2	4
4EME	2	1	66
4EME ULIS	0	1	2
3EME	2	2	82
3EME ULIS	0	2	5

Hébergement	effectifs	pourcentage
Demi-pensionnaires	303	94.4
Externes	18	5.6
TOTAL	321	100.0

Option sportive

Aucune option

Langues : ALLEMAND LV2 | ANGLAIS LV1 | ESPAGNOL LV2

Établissement		UAI
CLG DES TROIS VALLEES		0240056F
Adresse	ROUTE DE PEYREFONDS	
Ville	VERGT	Code Postal 24380
Téléphone	05.53.02.08.80	Code Postal Abrégé 056
Chef d'établissement	M. DESSENS	
S.G/Agt comptable	M. GARCIA	
Chef de travaux		
Cat.Finan	2	
Mail	ce.0240056F@ac-bordeaux.fr	
Site Internet	http://webetab.ac-bordeaux.fr/college-vergt/	

Formation	Div mono	Div pluri	Effectif
6EME	4	0	100
5EME	4	0	99
4EME	4	0	105
3EME	4	0	91

Hébergement	effectifs	pourcentage
Demi-pensionnaires	386	97.7
Externes	9	2.3
TOTAL	395	100.0

Option sportive

Aucune option

Langues : ANGLAIS LV1 | ESPAGNOL LV2

Établissement	UAI		
EREA JOEL JEANNOT	0240112S		
Adresse	15 RUE DES GLYCINES		
Ville	TRELISSAC	Code Postal	24750
Téléphone	05.53.54.41.20	Abbrégé	018
Chef d'établissement	MME MOUY		
S.G/Agt comptable	M. GARCIA		
Chef de travaux	MME LADOUES		
Cat.Finan	2		
Mail	ce.0240112S@ac-bordeaux.fr		
Site Internet	http://www.erea-joel-jeannot.fr/		

Hébergement	effectifs	pourcentage
Demi-pensionnaires	31	27.9
Externes	9	8.1
Internes	71	64.0
TOTAL	111	100.0

Formation	Div mono	Div pluri	Effectif
4EME SEGPA	1	0	5
3EME SEGPA	1	0	8
1CAP2 MENUISIER FABRICANT	0	1	6
1CAP2U MENUISIER FABRICANT ULIS	0	1	2
2CAP2 MENUISIER FABRICANT	0	1	5
2CAP2U MENUISIER FABRICANT ULIS	0	1	3
1CAP2 METALLIER	1	0	8
2CAP2 METALLIER	0	1	6
2CAP2U METALLIER ULIS	0	1	2
1CAP2 FLEURISTE	0	1	4
2CAP2 FLEURISTE	1	0	7
1CAP2U FLEURISTE ULIS	0	1	3
2CAP2 AGENT DE PROPRETE ET D'HYGIENE	0	1	5
2CAP2U AGENT PROPRETE ET D'HYGIENE ULIS	0	1	2
1CAP2 PROPR. & PREV. BIOCONTAMINATIONS	0	1	5
1CAP2U PROPR. & PREV. BIOCONTAMIN. ULIS	0	1	2
1CAP2A METIERS DE L'AGRICULTURE	0	1	5
1CAP2U METIERS DE L'AGRICULTURE ULIS	0	1	3
2CAP2A METIERS DE L'AGRICULTURE	0	1	5
2CAP2U METIERS DE L'AGRICULTURE ULIS	0	1	3
1CAP2A JARDINIER PAYSAGISTE	0	1	6
1CAP2U JARDINIER PAYSAGISTE ULIS	0	1	3
2CAP2A JARDINIER PAYSAGISTE	0	1	4
2CAP2U JARDINIER PAYSAGISTE ULIS	0	1	5
PAE N3 PARCOURS AMBITION EMPLOI NIVEAU 3	1	0	4

Option.sportive
Aucune option

Langues : ANGLAIS LV1

Département de la Gironde

- Lycées
- Lycées professionnels
- Collèges
- Établissements Régionaux d'Enseignement Adapté (EREA)

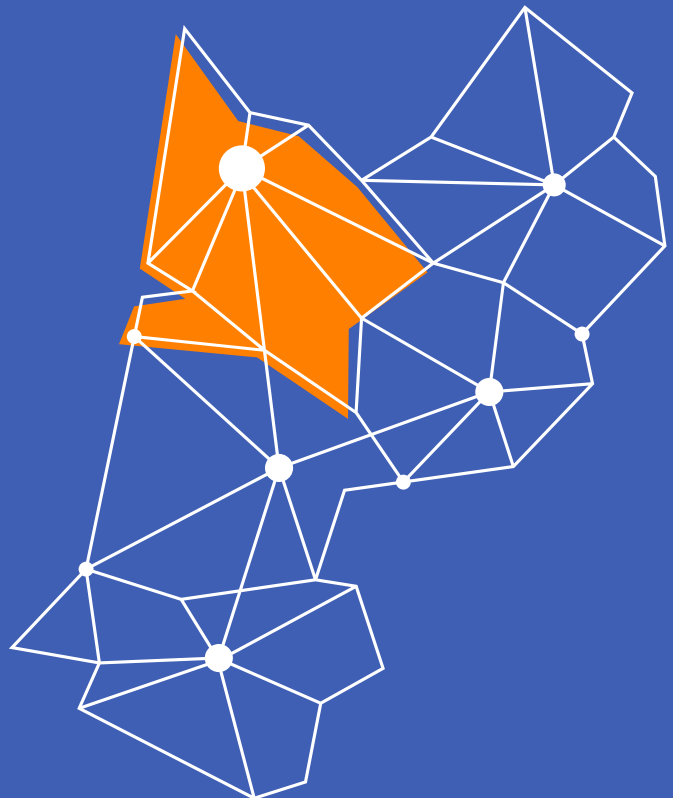

Établissement			UAI
LG NORD BASSIN - SIMONE VEIL			0332724G
Adresse	128 AVENUE DE BORDEAUX		
Ville	ANDERNOS LES BAINS	Code Postal	33510
Téléphone	05.56.82.20.77	Code Postal	104
Chef d'établissement	MME BLATEAU-GAUZERE	Abrégé	
S.G/Agt comptable	MME GIBERGUES		
Chef de travaux			
Cat.Finan	3		
Mail	ce.0332724G@ac-bordeaux.fr		
Site Internet	https://www.lyceenordbassin.fr/		

Hébergement	effectifs	pourcentage
Demi-pensionnaires	821	90.7
Externes	84	9.3
TOTAL	905	100.0

Formation	Div mono	Div pluri	Effectif
2NDE GENERALE ET TECHNOLOGIQUE	6	4	290
2NDE GENERALE & TECHNO EUROPE ORIENTALE	0	3	33
2NDE GENERALE & TECHNO SECTION SPORTIVE	0	1	12
PREMIERE GENERALE	5	3	191
PREMIERE GENERALE EUROPEENNE ORIENTALE	0	2	33
PREMIERE GENERALE SECTION SPORTIVE	0	1	13
TERMINALE GENERALE	6	2	221
TERMINALE GENERALE EUROPEENNE ET ORIENT.	0	2	32
TERMINALE GENERALE SECTION SPORTIVE	0	1	10
1-STMG SC. & TECHNO. MANAGEMENT GESTION	1	0	35
T-STMG MERCATIQUE (MARKETING)	0	1	19
T-STMG RESSOUR. HUMAINES & COMMUNICATION	0	1	16

Option sportive

AC.SPORT.AQUA.NATURE

Langues : ALLEMAND LV2 | ANGLAIS EUROPEEN | ANGLAIS LV1 | COREEN LV3 | ESPAGNOL LV2 | PORTUGAIS LV3

Établissement			UAI
LGT GRAND AIR			0330003Z
Adresse	1 AVENUE DR LORENTZ		
Ville	MONOD	Code Postal	33120
Téléphone	05.56.22.38.00	Code Postal	090
Chef d'établissement	MME ROBIN	Abrégé	
S.G/Agt comptable	M. PAIRIS		
Chef de travaux			
Cat.Finan	4		
Mail	ce.0330003Z@ac-bordeaux.fr		
Site Internet	http://webetab.ac-bordeaux.fr/lycee-grand-air/		

Hébergement	effectifs	pourcentage
Demi-pensionnaires	964	89.3
Externes	75	7.0
Internes	40	3.7
TOTAL	1079	100.0

Formation	Div mono	Div pluri	Effectif
2NDE GENERALE ET TECHNOLOGIQUE	4	6	310
2NDE GENERALE & TECHNO EUROPE ORIENTALE	0	3	22
2NDE GENERALE & TECHNO BI-NATIONALE	0	3	23
PREMIERE GENERALE	3	5	211
PREMIERE GENERALE EUROPEENNE ORIENTALE	0	3	23
PREMIERE GENERALE BI-NATIONALE	0	2	19
TERMINALE GENERALE	2	5	199
TERMINALE GENERALE EUROPEENNE ET ORIENT.	0	3	19
TERMINALE GENERALE BI-NATIONALE	0	2	17
1-STMG SC. & TECHNO. MANAGEMENT GESTION	4	0	103
T-STMG GESTION ET FINANCE	0	1	19
T-STMG MERCATIQUE (MARKETING)	2	2	69
T-STMG RESSOUR. HUMAINES & COMMUNICATION	0	1	17
1BTS2 SERV.INFORMATIQ.ORGAN.1ERE ANNEE	1	0	16
2BTS2	1	0	12
SERV.INFORMATIQ.ORGAN.OPT.A.SISR			

Option sportive

Aucune option

Langues : ALLEMAND LV1 | ALLEMAND LV2 | ANGLAIS LV1 | ANGLAIS LV2 | ESPAGNOL BI-NATIONAL | ESPAGNOL EUROPEEN | ESPAGNOL LV1 | ESPAGNOL LV2 | RUSSE LV3

Établissement		UAI
LGT GISELE HALIMI		0330010G
Adresse	12 COURS GAMBETTA	
Ville	BAZAS	Code Postal 33430
Téléphone	05.56.25.00.04	Abbrégé 091
Chef d'établissement	MME FLOREAN	
S.G/Agt comptable	MME DOMINGO	
Chef de travaux		
Cat.Finan	2	
Mail	ce.0330010G@ac-bordeaux.fr	
Site Internet	https://www.lyceeanatoledeмонzie33.fr	

Formation	Div mono	Div pluri	Effectif
2NDE GENERALE ET TECHNOLOGIQUE	4	1	139
2NDE GENERALE & TECHNO EUROPE ORIENTALE	0	1	34
PREMIERE GENERALE	3	0	88
PREMIERE GENERALE EUROPEENNE ORIENTALE	1	0	32
TERMINALE GENERALE	2	2	86
TERMINALE GENERALE EUROPEENNE ET ORIENT.	0	2	22
1-STMG SC. & TECHNO. MANAGEMENT GESTION	3	0	106
T-STMG GESTION ET FINANCE	1	0	31
T-STMG MERCATIQUE (MARKETING)	1	0	30
T-STMG RESSOUR. HUMAINES & COMMUNICATION	1	0	34

Hébergement	effectifs	pourcentage
Demi-pensionnaires	537	89.2
Externes	36	6.0
Internes	29	4.8
TOTAL	602	100.0

Option sportive

Aucune option

Langues : ALLEMAND LV2 | ANGLAIS EUROPEEN | ANGLAIS LV1 | ESPAGNOL LV2

Établissement	UAI		
LPO VACLAV HAVEL	0333273D		
Adresse	5 AVENUE DANIELLE MITTERRAND BEGLES		
Ville		Code Postal	33130
Téléphone	05.57.30.49.00	Code	081
Chef d'établissement	M. BIZOT		
S.G/Agt comptable	M. LACROIX		
Chef de travaux	M. GALHARRET		
Cat.Finan	5		
Mail	ce.0333273D@ac-bordeaux.fr		
Site Internet	http://lyceevaclavhavel.fr/		

Hébergement	effectifs	pourcentage
Demi-pensionnaires	1105	79.8
Externes	168	12.1
Internes	112	8.1
TOTAL	1385	100.0

Formation	Div mono	Div pluri	Effectif
2NDE GENERALE ET TECHNOLOGIQUE	7	4	330
2NDE GENERALE & TECHNO EUROPE ORIENTALE	0	3	33
2NDE GENERALE & TECHNO SECTION SPORTIVE	0	1	8
PREMIERE GENERALE	4	3	209
PREMIERE GENERALE EUROPEENNE ORIENTALE	0	3	32
TERMINALE GENERALE	5	3	224
TERMINALE GENERALE EUROPEENNE ET ORIENT.	0	3	35
1-ST2S SC. & TECHNO. SANTE & SOCIAL	3	0	105
T-ST2S SC. & TECHNO. SANTE & SOCIAL	3	0	101
2NDPRO PROD. INDUS.PHARMAC.ALIM.COSMET.	1	0	24
1ERPRO PROD. INDUS.PHARMAC.ALIM.COSMET.	1	0	24
TLEPRO PROD. INDUS.PHARMAC.ALIM.COSMET.	1	0	22
TLEPRO METIERS DE LA MODE - VETEMENT	1	0	24
2NDPRO METIERS DE COUTURE ET DE CONFECT.	1	0	25
1ERPRO METIERS DE COUTURE ET DE CONFECT.	1	0	24
1BTS2 METIERS DE LA MODE-VETEMENTS	1	0	19
2BTS2 METIERS DE LA MODE-VETEMENTS	1	0	23
1BTS2 SERVICES & PREST.SANIT.& SOCIAL	1	0	35
2BTS2 SERVICES & PREST.SANIT.& SOCIAL	1	0	16
1BTS2 ECONOMIE SOCIALE FAMILIALE	1	0	29
2BTS2 ECONOMIE SOCIALE FAMILIALE	1	0	23
DECESF CONSEILLER ECO. SOCIALE FAMILIALE	1	0	20

Option sportive

BASKET-BALL
RUGBY

Langues : ALLEMAND LV2 | ANGLAIS EUROPEEN | ANGLAIS LV1 | ANGLAIS LV2 | ARABE LV3 | ESPAGNOL LV1 | ESPAGNOL LV2 | ITALIEN LV2 | ITALIEN LV3

Établissement			UAI
LG JEAN MONNET			0332745E
Adresse	70 AVENUE DU GÉNÉRAL DE GAULLE		
Ville	BLANQUEFORT	Code Postal	33290
Téléphone	05.56.35.56.56	Code Postal	105
Chef d'établissement	M. DUCAMP		
S.G/Agt comptable	MME LABORDE		
Chef de travaux	3		
Cat.Finan	ce.0332745E@ac-bordeaux.fr		
Mail	https://blogpeda.ac-bordeaux.fr/jeanmonnetblanquefort/		
Site Internet			

Formation	Div mono	Div pluri	Effectif
2NDE GENERALE ET TECHNOLOGIQUE	8	1	296
2NDE GENERALE & TECHNO EUROPE ORIENTALE	0	1	13
PREMIERE GENERALE	7	1	233
PREMIERE GENERALE EUROPEENNE ORIENTALE	0	1	22
TERMINALE GENERALE	7	1	229
TERMINALE GENERALE EUROPEENNE ET ORIENT.	0	1	19

Hébergement	effectifs	pourcentage
Demi-pensionnaires	636	78.3
Externes	176	21.7
TOTAL	812	100.0

Option sportive

Aucune option

Langues : ALLEMAND LV2 | ANGLAIS LV1 | ESPAGNOL EUROPEEN | ESPAGNOL LV2 | ITALIEN LV2

Établissement			UAI
LGT JAUFRE RUDEL			0330020T
Adresse	2 RUE URBAIN CHASSELOUP		
Ville	BLAYE CEDEX	Code Postal	33394
Téléphone	05.57.42.01.35	Code Postal	092
Chef d'établissement	M. MALET		
S.G/Agt comptable	M. BROUARD		
Chef de travaux	M. DUBOIS		
Cat.Finan	4		
Mail	ce.0330020T@ac-bordeaux.fr		
Site Internet	https://lyceejaufre.ru-del.com/		

Formation	Div mono	Div pluri	Effectif
2NDE GENERALE ET TECHNOLOGIQUE	8	2	298
2NDE GENERALE & TECHNO EUROPE ORIENTALE	0	2	28
PREMIERE GENERALE	3	3	155
PREMIERE GENERALE EUROPEENNE ORIENTALE	0	3	28
TERMINALE GENERALE	4	3	177
TERMINALE GENERALE EUROPEENNE ET ORIENT.	0	3	22
1STI2D SC. & TECHN. INGEN. INNOV. DEV. DUR.	1	0	24
1-STMG SC. & TECHNO. MANAGEMENT GESTION	3	0	72
TSTI2D INNOV. TECHNO. ECO CONCEPT.	0	1	13
TSTI2D SYSTEME INFO. ET NUMERIQUE	0	1	19
T-STMG GESTION ET FINANCE	0	2	24
T-STMG MERCATIQUE (MARKETING)	0	2	24
T-STMG RESSOUR. HUMAINES & COMMUNICATION	0	1	19

Hébergement	effectifs	pourcentage
Demi-pensionnaires	706	78.2
Externes	185	20.5
Internes	12	1.3
TOTAL	903	100.0

Option sportive

Aucune option

Langues : ALLEMAND LV2 | ANGLAIS EUROPEEN | ANGLAIS LV1 | ANGLAIS LV2 | CHINOIS LV2 | CHINOIS LV3 | ESPAGNOL LV1 | ESPAGNOL LV2

Établissement	UAI		
LG MICHEL MONTAIGNE	0330021U		
Adresse	226 RUE SAINTE CATHERINE	Code Postal	33075
Ville	BORDEAUX CEDEX	Code Postal Abrégé	106
Téléphone	05.56.91.10.10		
Chef d'établissement	M. LEROY LUSSON		
S.G/Agt comptable	M. LALANNE		
Chef de travaux			
Cat.Finan	5		
Mail	ce.0330021U@ac-bordeaux.fr		
Site Internet	https://montaigne-bordeaux.fr/		

Hébergement	effectifs	pourcentage
Demi-pensionnaires	1364	63.6
Externes	403	18.8
Internes	378	17.6
TOTAL	2145	100.0

Formation	Div mono	Div pluri	Effectif
2NDE GENERALE ET TECHNOLOGIQUE	4	4	227
2NDE GENERALE & TECHNO EUROPE ORIENTALE	0	4	47
PREMIERE GENERALE	4	4	232
PREMIERE GENERALE EUROPEENNE ORIENTALE	0	4	43
TERMINALE GENERALE	3	5	208
TERMINALE GENERALE EUROPEENNE ET ORIENT.	0	5	53
CPGE1 MPSI (MATH. PHYS. SC.INGENIEUR)	2	0	95
CPGE1 PCSI (PHYS.CHIMIE SCI.INGENIEUR)	2	0	95
CPGE1 BCPST (BIO.CHIM.PHYS.SC TERRE)	2	0	94
CPGE2 BCPST (BIO.CHIM.PHYS.SC TERRE)	2	0	82
CPGE2 MP (MATHEMATIQUE ET PHYSIQUE)	1	0	40
CPGE2 PC (PHYSIQUE ET CHIMIE)	1	0	42
CPGE2 PSI (PHYSIQUE ET SC. INGENIEUR)	1	0	33
CPGE2 MP * (MATHEMATIQUE ET PHYSIQUE)	1	0	40
CPGE2 PC * (PHYSIQUE ET CHIMIE)	1	0	30
CPGE2 PSI * (PHYSIQUE ET SC. INGENIEUR)	1	0	40
CPGE1 MP2I S1 (MATH. PHYS. ING. INFOR.)	1	0	48
CPGE2 MPI (MATH. PHYSIQ. INFORMATIQUE)	0	1	17
CPGE2 MPI * (MATH. PHYS. INFORMATIQUE)	0	1	16
CPGE1 CL. PREPAR. ECON.&COMMERC.GENER.	3	0	138
CPGE2 CL. PREPAR. ECON.&COMMERC.GENER.	3	0	136
CPGE1 LETTRES ET SCIENCES SOCIALES	1	0	47
CPGE2 LETTRES ET SCIENCES SOCIALES	1	0	44
CPGE1 LETTRES 1ERE ANNEE	2	0	96
CPGE2 LETTRES ENS ULM 2EME ANNEE	2	0	78
CPES1 CYCLE PLURIDISCIP. ETUDES SUP.	1	0	48
CPES2 CYCLE PLURIDISCIP. ETUDES SUP.	1	0	40
CPES3 CYCLE PLURIDISCIP. ETUDES SUP.	1	0	36

Option.sportive
Aucune option

Langues : ALLEMAND LV1 | ALLEMAND LV2 | ANGLAIS EUROPEEN | ANGLAIS LV1 | ANGLAIS LV2 | ARABE LV1 | ARABE LV2 | ARABE LV3 | CHINOIS LV2 | CHINOIS LV3 | ESPAGNOL EUROPEEN | ESPAGNOL LV1 | ESPAGNOL LV2 | ITALIEN LV2 | ITALIEN LV3 | RUSSE LV2

Établissement		UAI
LG MONTESQUIEU		0330022V
Adresse Ville	4-5 PLACE LONGCHAMPS BORDEAUX CEDEX	Code Postal Abrégé 33029 107
Téléphone Chef d'établissement	05.57.87.41.60 M. ROCHE	
S.G/Agt comptable Chef de travaux	M. THIBAUT	
Cat.Finan Mail	4 ce.0330022V@ac-bordeaux.fr	
Site Internet	http://www.lycee-montesquieu.fr/	

Formation	Div mono	Div pluri	Effectif
2NDE GENERALE ET TECHNOLOGIQUE	6	7	380
2NDE GENERALE & TECHNO EUROPE ORIENTALE	0	7	60
PREMIERE GENERALE	4	8	326
PREMIERE GENERALE EUROPEENNE ORIENTALE	0	7	59
PREMIERE GENERALE SECTION SPORTIVE	0	1	4
TERMINALE GENERALE	4	7	303
TERMINALE GENERALE EUROPEENNE ET ORIENT.	0	7	61
TERMINALE GENERALE SECTION SPORTIVE	0	2	7

Hébergement	effectifs	pourcentage
Demi-pensionnaires	972	81.0
Externes	222	18.5
Internes	6	0.5
TOTAL	1200	100.0

Option sportive
ESCALADE

Langues : ALLEMAND LV2 | ANGLAIS EUROPEEN | ANGLAIS LV1 | ESPAGNOL EUROPEEN | ESPAGNOL LV2 | ITALIEN LV2 | ITALIEN LV3

Établissement		UAI
LGT CAMILLE JULLIAN		0330023W
Adresse Ville	29 RUE DE LA CROIX BLANCHE BORDEAUX CEDEX	Code Postal Abrégé 33074
Téléphone Chef d'établissement	05.56.01.47.47 M. GUILBAULT	094
S.G/Agt comptable Chef de travaux	M. DANJOUX	
Cat.Finan	5	
Mail	ce.0330023W@ac-bordeaux.fr	
Site Internet	https://camillejullian.com/	

Hébergement	effectifs	pourcentage
Demi-pensionnaires	880	54.7
Externes	532	33.1
Internes	196	12.2
TOTAL	1608	100.0

Formation	Div mono	Div pluri	Effectif
2NDE GENERALE ET TECHNOLOGIQUE	1	12	350
2NDE GENERALE & TECHNO INTERNATIONALE	0	1	11
2NDE GENERALE & TECHNO EUROPE ORIENTALE	0	12	70
PREMIERE GENERALE	1	10	306
PREMIERE GENERALE EUROPEENNE ORIENTALE	0	10	55
PREMIERE GENERALE BAC FRANCAIS INTERNAT.	0	4	9
TERMINALE GENERALE	0	12	358
TERMINALE GENERALE EUROPEENNE ET ORIENT.	0	12	45
TERMINALE GENERALE BAC FRANCAIS INTERNAT	0	3	6
1S2TMD SC. ET TECHNIQUES DE LA DANSE MUSIQUE	0	1	7
1S2TMD SC. ET TECHNIQUES DE LA MUSIQUE	0	1	14
TS2TMD SC. ET TECHNIQUES DE LA DANSE	0	1	9
TS2TMD SC. ET TECHNIQUES DE LA MUSIQUE	0	1	7
CLPES1 CLASSE PREPA. ETUDES SUPERIEURES	1	0	23
CPGE1 MPSI (MATH. PHYS. SC.INGENIEUR)	1	0	46
CPGE1 PCSI (PHYS.CHIMIE SCI.INGENIEUR)	1	0	48
CPGE2 MP (MATHEMATIQUE ET PHYSIQUE)	1	0	37
CPGE2 PC (PHYSIQUE ET CHIMIE)	1	0	38
CPGE1 LETTRES 1ERE ANNEE	2	0	92
CPGE2 LETTRES ENS LYON SC.HUM. 2E ANNEE	2	0	77

Option.sportive

Aucune option

Langues : ALLEMAND EUROPEEN | ALLEMAND LV1 | ALLEMAND LV2 | ANGLAIS EUROPEEN | ANGLAIS LV1 | ANGLAIS LV2 | ESPAGNOL LV1 | ESPAGNOL LV2 | ITALIEN LV1 | ITALIEN LV2 | ITALIEN LV3 | PORTUGAIS EUROPEEN | PORTUGAIS LV2 | PORTUGAIS LV3 | RUSSE EUROPEEN | RUSSE INTERNATIONAL | RUSSE LV1 | RUSSE LV2 | RUSSE LV3

Établissement	UAI		
LG FRANCOIS MAGENDIE	0330026Z		
Adresse	10 RUE DES TREUILS	Code	33023
Ville	BORDEAUX CEDEX	Postal	
Téléphone	05.57.81.61.50	Abrégé	108
Chef d'établissement	M. YVART		
S.G/Agt comptable	M. PICON		
Chef de travaux			
Cat.Finan	4		
Mail	ce.0330026Z@ac-bordeaux.fr		
Site Internet	http://www.magendie.net/		

Hébergement	effectifs	pourcentage
Demi-pensionnaires	833	71.0
Externes	244	20.8
Internes	97	8.3
TOTAL	1174	100.0

Formation	Div mono	Div pluri	Effectif
2NDE GENERALE ET TECHNOLOGIQUE	1	9	214
2NDE GENERALE & TECHNO INTERNATIONALE	1	2	84
2NDE GENERALE & TECHNO EUROPE ORIENTALE	1	1	44
2NDE GENERALE & TECHNO. ALLOPHONES	0	5	8
2NDE GENERALE & TECHNOLOGIQUE ULIS	0	5	38
PREMIERE GENERALE	3	5	215
PREMIERE GENERALE EUROPEENNE ORIENTALE	1	1	43
PREMIERE GENERALE BAC FRANCAIS INTERNAT.	1	2	70
PREMIERE GENERALE ULIS	0	2	2
TERMINALE GENERALE	4	3	196
TERMINALE GENERALE EUROPEENNE ET ORIENT.	1	1	46
TERMINALE GENERALE BAC FRANCAIS INTERNAT	1	1	64
TERMINALE GENERALE ULIS	0	1	2
1STD2A SC.& TEC.DESIGN-ARTS APPLIQ	1	0	30
TSTD2A SC.& TEC.DESIGN-ARTS APPLIQ	1	0	31
1MADE3 DN MADE - OBJET	2	0	29
2MADE3 DN MADE - OBJET	2	0	31
3MADE3 DN MADE - OBJET	2	0	27

Option.sportive

Aucune option

Langues : ALLEMAND LV2 | AMERICAIN INTERNATIONAL | AMERICAIN LV1 | ANGLAIS EUROPEEN | ANGLAIS LV1 | ANGLAIS LV2
| CHINOIS EUROPEEN | CHINOIS LV2 | CHINOIS LV3 | COREEN LV3 | ESPAGNOL INTERNATIONAL | ESPAGNOL LV1 | ESPAGNOL
LV2 | ESPAGNOL LV3 | HEBREU LV3 | ITALIEN LV3 | JAPONAIS LV2 | JAPONAIS LV3 | RUSSE LV2 | RUSSE LV3

Établissement		UAI
LGT FRANCOIS MAURIAC		0330027A
Adresse	1 RUE HENRI DUNANT	
Ville	BORDEAUX CEDEX	Code Postal 33015
Téléphone	05.56.38.52.82	Code Abrégé 095
Chef d'établissement	M. BONO	
S.G/Agt comptable	M. GODIN	
Chef de travaux	M. FARAULT	
Cat.Finan	4	
Mail	ce.0330027A@ac-bordeaux.fr	
Site Internet	https://lyceemauriac.fr/	

Hébergement	effectifs	pourcentage
Demi-pensionnaires	887	66.4
Externes	444	33.3
Internes	4	0.3
TOTAL	1335	100.0

Formation	Div mono	Div pluri	Effectif
2NDE GENERALE ET TECHNOLOGIQUE	6	6	339
2NDE GENERALE & TECHNO EUROPE ORIENTALE	0	4	61
2NDE GENERALE & TECHNO. ALLOPHONES	0	3	3
PREMIERE GENERALE	4	4	171
PREMIERE GENERALE EUROPEENNE ORIENTALE	0	3	59
PREMIERE GENERALE ALLOPHONES	0	1	1
TERMINALE GENERALE	7	6	355
TERMINALE GENERALE EUROPEENNE ET ORIENT.	0	6	67
TERMINALE GENERALE ALLOPHONE	0	2	3
1-STMG SC. & TECHNO. MANAGEMENT GESTION	1	1	69
1STMGE SC. & TECHNO. MANAG. GEST. EURO	0	1	1
T-STMG GESTION ET FINANCE	0	2	24
T-STMG MERCATIQUE (MARKETING)	0	2	25
T-STMG RESSOUR. HUMAINES & COMMUNICATION	0	2	24
PREPARATION CLASSE DE SECONDE	1	0	13
1BTS2 NEGO. ET DIGITAL. RELATION CLIENT	1	0	36
2BTS2 NEGO. ET DIGITAL. RELATION CLIENT	1	0	24
1BTS2 COMPTABILITE ET GESTION	1	0	31
2BTS2 COMPTABILITE ET GESTION	2	0	29

Option.sportive

Aucune option

Langues : ALLEMAND LV2 | ANGLAIS EUROPEEN | ANGLAIS LV1 | ANGLAIS LV2 | ARABE LV3 | CHINOIS LV2 | ESPAGNOL EUROPEEN | ESPAGNOL LV1 | ESPAGNOL LV2 | ITALIEN LV3

Formations	Div. mono	Div. pluri	eff
2NDE GENERALE ET TECHNOLOGIQUE	11	2	393
2NDE GENERALE & TECHNO EUROPE ORIENTALE	1	2	83
2NDE GENERALE & TECHNO. ALLOPHONES	1	0	8
PREMIERE GENERALE	6	3	265
PREMIERE GENERALE EUROPEENNE ORIENTALE	2	3	82
TERMINALE GENERALE	3	7	279
TERMINALE GENERALE EUROPEENNE ET ORIENT.	0	7	76
1STI2D SC. & TECHN. INGEN.INNOV.DEV.DUR.	3	1	113
1STIDE SC&TEC INGEN.INNOV.DEV.DUR.EUROPE	0	1	20
1-STMG SC. & TECHNO. MANAGEMENT GESTION	3	0	102
TSTI2D ENERGIES ET ENVIRONNEMENT	0	1	14
TSTIDE ENERGIES ET ENVIRONNEMENT EURO	0	1	3
TSTI2D INNOV.TECHNO. ECO CONCEPT.	0	2	63
TSTIDE INNOV.TECHNO. ECO CONCEPT. EURO	0	2	2
TSTI2D SYSTEME INFO. ET NUMERIQUE	1	1	37
TSTIDE SYSTEME INFO. ET NUMERIQUE EURO	0	1	3
T-STMG GESTION ET FINANCE	0	1	24
T-STMG MERCATIQUE (MARKETING)	2	0	70
T-STMG SYSTEMES D'INFORMATION DE GESTION	0	1	12
2NDPRO MET.TRANSIT.NUMER.ENERG.2NDE COMM	1	0	29
1ERPRO METIERS ELECT. ENVIRON. CONNECTES	1	0	29
TLEPRO METIERS ELECT. ENVIRON. CONNECTES	1	0	30
CPGE1 PCSI (PHYS.CHIMIE SCI.INGENIEUR)	2	0	93
CPGE1 PTSI (PHYS.TECHNO.SCI.INGENIEUR)	2	0	94
CPGE2 PSI (PHYSIQUE ET SC. INGENIEUR)	1	0	44
CPGE2 PT (PHYSIQUE ET TECHNOLOGIE)	1	0	45
CPGE2 PSI * (PHYSIQUE ET SC. INGENIEUR)	1	0	42
CPGE2 PT * (PHYSIQUE ET TECHNOLOGIE)	1	0	43
CPGE ATS INGENIERIE INDUSTRIELLE	1	0	55
CPGE1 CL.PR.ENS RENNES (DEP.DR.EC.MAN.)	1	0	47
CPGE2 CL.PR.ENS RENNES (DEP.DR.EC.MAN.)	1	0	41
CPGE1 CL.PR. ENS PARIS-SACLAY ECO.GEST.	1	0	43
CPGE2 CL.PR. ENS PARIS-SACLAY ECO.GEST.	1	0	32
1BTS2 CONCEPTION PRODUITS INDUSTRIELS	1	0	28
2BTS2 CONCEPTION PRODUITS INDUSTRIELS	1	0	26
1BTS2 MAINTEN.SYST. OPT.A SYST.PRODUCT	1	0	26
2BTS2 MAINTEN.SYST. OPT.A SYST.PRODUCT	1	0	22
1BTS2 ELECTROTECHNIQUE	2	0	59
2BTS2 ELECTROTECHNIQUE	3	0	52
1BTS2 NEGO. ET DIGITAL. RELATION CLIENT	1	0	32
2BTS2 NEGO. ET DIGITAL. RELATION CLIENT	1	0	25
1BTS2 MANAGEMENT COMMERC. OPERATIONNEL	1	0	35
2BTS2 MANAGEMENT COMMERC. OPERATIONNEL	1	0	25
1BTS2 COMPTABILITE ET GESTION	1	0	30
2BTS2 COMPTABILITE ET GESTION	1	0	24
1BTS2 SERV.INFORMATIQ.ORGAN.1ERE ANNEE	2	0	62
2BTS2 SERV.INFORMATIQ.ORGAN.OPT.A.SISR	1	0	30
2BTS2 SERV.INFORMATIQ.ORGAN.OPT.B.SLAM	1	0	24
DCG1 COMPTABILITE ET GESTION 1E ANNEE	1	0	48
DCG2 COMPTABILITE ET GESTION 2E ANNEE	1	0	47
DCG3 COMPTABILITE ET GESTION 3E ANNEE	1	0	42
FORM COMP NON DIP HORS MLDS NIV 5	3	2	61
FORM COMP NON DIP HORS MLDS NIV 4	0	2	41
TOTAL	0	0	3055

Option sportive

Aucune option

Langues : ALLEMAND LV2 | ANGLAIS EUROPEEN | ANGLAIS LV1 | ANGLAIS LV2 | ESPAGNOL EUROPEEN | ESPAGNOL LV1 | ESPAGNOL LV2

Établissement	UAI		
LGT NICOLAS BREMONTIER	0330029C		
Adresse	152 COURS DE L YSER	Code Postal	33800
Ville	BORDEAUX	Abbrégé	093
Téléphone	05.56.33.49.60		
Chef d'établissement	M. CAZE		
S.G/Agt comptable	M. LACROIX		
Chef de travaux	MME DUCROQ		
Cat.Finan	4		
Mail	ce.0330029C@ac-bordeaux.fr		
Site Internet	http://www.lyceebremontier.fr		

Hébergement	effectifs	pourcentage
Demi-pensionnaires	483	44.3
Externes	571	52.4
Internes	36	3.3
TOTAL	1090	100.0

Formation	Div mono	Div pluri	Effectif
2NDE GENERALE ET TECHNOLOGIQUE	0	7	160
2NDE GENERALE & TECHNO INTERNATIONALE	0	1	10
2NDE GENERALE & TECHNO EUROPE ORIENTALE	0	3	32
2NDE GENERALE & TECHNO. ALLOPHONES PREMIERE GENERALE	1	6	20
PREMIERE GENERALE	1	4	118
PREMIERE GENERALE EUROPEENNE ORIENTALE	0	3	33
PREMIERE GENERALE BAC FRANCAIS INTERNAT.	0	1	2
TERMINALE GENERALE	1	3	88
TERMINALE GENERALE EUROPEENNE ET ORIENT.	0	2	27
TERMINALE GENERALE BAC FRANCAIS INTERNAT	0	1	3
1-STMG SC. & TECHNO. MANAGEMENT GESTION	3	0	65
T-STMG GESTION ET FINANCE	1	1	31
T-STMG MERCATIQUE (MARKETING)	1	1	31
T-STMG RESSOUR. HUMAINES & COMMUNICATION	1	0	23
CPGE CLASSE ATS ECONOMIE-GESTION	1	0	39
CPGE1 CL. PREPAR. ECON.&COMMERC.TECHN.	1	0	33
CPGE2 CL. PREPAR. ECON.&COMMERC.TECHN.	1	0	26
1BTS2 COMMERCE INTERNATIONAL	2	0	75
2BTS2 COMMERCE INTERNATIONAL	2	0	51
1BTS2 NEGO. ET DIGITAL. RELATION CLIENT	2	0	61
2BTS2 NEGO. ET DIGITAL. RELATION CLIENT	2	0	43
1BTS2 GESTION DE LA PME	1	0	32
2BTS2 GESTION DE LA PME	1	0	26
1BTS2 SUPPORT A L'ACTION MANAGERIALE	1	0	36
2BTS2 SUPPORT A L'ACTION MANAGERIALE	1	0	25

Option sportive
Aucune option

Langues : ALLEMAND LV2 | ANGLAIS EUROPEEN | ANGLAIS LV1 | ANGLAIS LV2 | CHINOIS INTERNATIONAL | CHINOIS LV SECTION | CHINOIS LV1 | CHINOIS LV2 | ESPAGNOL EUROPEEN | ESPAGNOL LV1 | ESPAGNOL LV2 | ITALIEN LV2

Établissement	UAI		
LT LYC METIER BIOLOGIE ET CHIMIE ST LOUIS	0332468D		
Adresse	RUE JEAN HAMEAU	Code Postal	33028
Ville	BORDEAUX CEDEX		
Téléphone	05.56.69.35.95	Abrégé	057
Chef d'établissement	M. DEBSKI		
S.G/Agt comptable	M. THIBAUT		
Chef de travaux Cat.Finan	M. VESIN 3		
Mail	ce.0332468D@ac-bordeaux.fr		
Site Internet	www.lyceesaintlouis.fr		

Hébergement	effectifs	pourcentage
Demi-pensionnaires	157	31.0
Externes	243	48.0
Internes	106	20.9
TOTAL	506	100.0

Formation	Div mono	Div pluri	Effectif
2NDE GENERALE ET TECHNOLOGIQUE	2	0	65
1-STL SC.PHYS.CHIM. EN LABORATOIRE	1	0	11
1-STL	2	0	44
BIOCHIMIE-BIOLOGIE-BIOTECHNOLOGIE			
1-ST2S SC. & TECHNO. SANTE & SOCIAL	1	0	33
T-STL SC.PHYS.CHIM. EN LABORATOIRE	0	1	14
T-STL	2	1	70
BIOCHIMIE-BIOLOGIE-BIOTECHNOLOGIE			
T-ST2S SC. & TECHNO. SANTE & SOCIAL	1	0	34
1BTS2 METIERS DE LA CHIMIE	1	0	23
2BTS2 METIERS DE LA CHIMIE	1	0	19
1BTS2 BIOANALYSES EN LABOR. DE CONTROLE	1	0	14
2BTS2 BIOANALYSES EN LABOR. DE CONTROLE	1	0	13
1BTS2 BIOTECH. EN RECH. ET EN PRODUCT.	1	0	32
2BTS2 BIOTECH. EN RECH. ET EN PRODUCT.	1	0	21
2BTS2 DIETETIQUE	1	0	23
2BTS2 ANALYSES DE BIOLOGIE MEDICALE	1	0	27
1BTS2 BIOLOGIE MEDICALE	1	0	31
1BTS2 DIETETIQUE ET NUTRITION	1	0	30
PARCOURS DE FORMATION MLDS	1	0	2

Option.sportive

Aucune option

Langues : ALLEMAND LV2 | ANGLAIS LV1 | ESPAGNOL LV2

Établissement		UAI
LGT JEAN CONDORCET		0332747G
Adresse	89 RUE CONDORCET	
Ville	BORDEAUX CEDEX	Code Postal 33030
Téléphone	05.56.69.60.50	Abbrégé 096
Chef d'établissement	M. MOUYEN	
S.G/Agt comptable	M. DANJOUX	
Chef de travaux	M. PEREZ	
Cat.Finan	3	
Mail	ce.0332747G@ac-bordeaux.fr	
Site Internet	http://www.lcondorcetbx.fr/	

Hébergement	effectifs	pourcentage
Demi-pensionnaires	270	35.2
Externes	491	64.0
Internes	6	0.8
TOTAL	767	100.0

Formation	Div mono	Div pluri	Effectif
2NDE GENERALE ET TECHNOLOGIQUE	3	3	153
2NDE GENERALE & TECHNO EUROPE ORIENTALE	0	3	25
PREMIERE GENERALE	0	4	98
PREMIERE GENERALE EUROPEENNE ORIENTALE	0	4	26
TERMINALE GENERALE	0	4	102
TERMINALE GENERALE EUROPEENNE ET ORIENT.	0	4	22
1-STMG SC. & TECHNO. MANAGEMENT GESTION	1	2	65
1STMGE SC. & TECHNO. MANAG. GEST. EURO	0	2	5
T-STMG GESTION ET FINANCE	0	1	19
TSTMGE GESTION ET FINANCE EUROPEENNE	0	1	3
T-STMG MERCATIQUE (MARKETING)	0	2	19
TSTMGE MERCATIQUE (MARKETING) EUROPEENNE	0	1	3
T-STMG RESSOUR. HUMAINES & COMMUNICATION	0	1	24
1BTS2 COMMERCE INTERNATIONAL	1	0	30
2BTS2 COMMERCE INTERNATIONAL	1	0	26
1BTS2 ASSURANCE	1	0	31
2BTS2 ASSURANCE	1	0	18
1BTS2 COMPTABILITE ET GESTION	1	0	32
2BTS2 COMPTABILITE ET GESTION	1	0	15
1BTS2 SUPPORT A L'ACTION MANAGERIALE	1	0	32
2BTS2 SUPPORT A L'ACTION MANAGERIALE	1	0	19

Option sportive

Aucune option

Langues : ALLEMAND LV2 | ANGLAIS EUROPEEN | ANGLAIS LV1 | ANGLAIS LV2 | ARABE LV2 | ARABE LV3 | ESPAGNOL EUROPEEN | ESPAGNOL LV1 | ESPAGNOL LV2 | ITALIEN LV3

Établissement	UAI		
LPO ROBERT BADINTER	0333583R		
Adresse	17 ROUTE DE CAMBLANES		
Ville	CREON	Code Postal	33670
Téléphone	05.54.97.11.11	Code Postal	621
Chef d'établissement	M. GORSE		
S.G/Agt comptable	MME ROHR		
Chef de travaux	MME BARIS		
Cat.Finan	3		
Mail	ce.0333583R@ac-bordeaux.fr		
Site Internet	https://www.lyceerobertbadinter.fr/		

Hébergement	effectifs	pourcentage
Demi-pensionnaires	729	92.7
Externes	25	3.2
Internes	32	4.1
TOTAL	786	100.0

Option sportive

Aucune option

Formation	Div mono	Div pluri	Effectif
2NDE GENERALE ET TECHNOLOGIQUE	8	3	328
2NDE GENERALE & TECHNO EUROPE ORIENTALE	0	3	48
PREMIERE GENERALE	5	4	238
PREMIERE GENERALE EUROPEENNE ORIENTALE	0	4	52
1-STL	1	0	22
BIOCHIMIE-BIOLOGIE-BIOTECHNOLOGIE			
1-STMG SC. & TECHNO. MANAGEMENT GESTION	0	1	34
1STMGE SC. & TECHNO. MANAG. GEST. EURO	0	1	1
1CAP2 AGENT ACCOMPAGNANT AU GRAND AGE	1	0	10
2NDPRO	1	0	24
MET.TRANSIT.NUMER.ENERG.2NDE COMM			
2NDPRO ACCOMP. SOINS-SERVICES PERSONNE	1	0	29

Langues : ALLEMAND LV1 | ALLEMAND LV2 | ANGLAIS EUROPEEN | ANGLAIS LV1 | ANGLAIS LV2 | CHINOIS LV2 | ESPAGNOL LV1 | ESPAGNOL LV2

Établissement	UAI		
LG DES GRAVES	0332846P		
Adresse	238 COURS DU GENERAL DE GAULLE		
Ville	GRADIGNAN	Code Postal	33170
Téléphone	05.56.75.77.56	Code Postal	109
Chef d'établissement	MME GAROTTE		
S.G/Agt comptable	MME GEOFFROY		
Chef de travaux	4		
Cat.Finan	4		
Mail	ce.0332846P@ac-bordeaux.fr		
Site Internet	https://www.lyceedesgraves.fr		

Hébergement	effectifs	pourcentage
Demi-pensionnaires	1106	95.5
Externes	52	4.5
TOTAL	1158	100.0

Option sportive

Aucune option

Formation	Div mono	Div pluri	Effectif
2NDE GENERALE ET TECHNOLOGIQUE	11	3	442
2NDE GENERALE & TECHNO EUROPE ORIENTALE	0	3	26
PREMIERE GENERALE	9	2	336
PREMIERE GENERALE EUROPEENNE ORIENTALE	0	2	27
TERMINALE GENERALE	7	3	300
TERMINALE GENERALE EUROPEENNE ET ORIENT.	0	3	27

Langues : ALLEMAND LV1 | ALLEMAND LV2 | ANGLAIS EUROPEEN | ANGLAIS LV1 | ANGLAIS LV2 | ESPAGNOL LV1 | ESPAGNOL LV2 | ITALIEN LV1 | ITALIEN LV2 | PORTUGAIS LV3

<i>Formation</i>	<i>Div mono</i>	<i>Div pluri</i>	<i>Effectif</i>
3EME PREPA-METIERS	1	0	23
2NDE GENERALE ET TECHNOLOGIQUE	5	3	230
2NDE GENERALE & TECHNO EUROPE ORIENTALE	0	3	30
PREMIERE GENERALE	2	3	130
PREMIERE GENERALE EUROPEENNE ORIENTALE	0	3	31
TERMINALE GENERALE	2	3	119
TERMINALE GENERALE EUROPEENNE ET ORIENT.	0	3	34
1-STL	1	0	28
BIOCHIMIE-BIOLOGIE-BIOTECHNOLOGIE			
1STI2D SC. & TECHN. INGEN.INNOV.DEV.DUR.	3	0	95
TSTI2D ENERGIES ET ENVIRONNEMENT	0	2	25
TSTI2D INNOV.TECHNO. ECO CONCEPT.	0	3	43
TSTI2D SYSTEME INFO. ET NUMERIQUE	0	1	12
T-STL	1	0	22
BIOCHIMIE-BIOLOGIE-BIOTECHNOLOGIE			
1CAP1 CHARPENTIER DE MARINE	1	0	2
1CAP2 MENUISIER FABRICANT	1	0	15
2CAP2 MENUISIER FABRICANT	1	0	15
2NDPRO CULTURES MARINES	1	0	7
1ERPRO CULTURES MARINES	1	0	7
TLEPRO CULTURES MARINES	1	0	5
2NDPRO PLASTIQUES ET COMPOSITES	1	0	22
1ERPRO PLASTIQUES ET COMPOSITES	1	0	21
TLEPRO PLASTIQUES ET COMPOSITES	1	0	15
1ERPRO TECHNICIEN MENUISIER	1	0	24
AGENCEUR			
TLEPRO TECHNICIEN MENUISIER	1	0	24
AGENCEUR			
2NDPRO MET.AGENC.MENUIS.AMEUB.2NDE COMM.	1	0	24
2NDPRO MAINTENANCE NAUTIQUE	1	0	27
1ERPRO MAINTENANCE NAUTIQUE	1	0	30
TLEPRO MAINTENANCE NAUTIQUE	1	0	18
2NDPRO MET. RELATION CLIENT 2NDE COMMUNE	0	1	28
2NPROE MET. RELATION CLT 2NDE COM EUROPE	0	1	1
1ERPRO MET.COM.VEN.OP.A ANI.GES.ESP.COM.	0	1	13
1EPROE MET.COM.VEN.OP.A ANI.GES.ESP EURO	0	1	2
TLEPRO MET.COM.VEN.OP.A ANI.GES.ESP.COM.	0	1	12
TLPROE MET.COM.VEN.OP.A.ANI.GES.ESP EURO	0	1	2
1ERPRO MET.COM.VEN.OP.B PR.CL.VA.OF.COM.	0	1	9
1PROE MET.CO.VE.OP.B PR.CL.VA.OF.CO.EURO	0	1	6
TLEPRO MET.COM.VEN.OP.B PR.CL.VA.OF.COM.	0	1	9
TLPROE MET.CO.VE.OP.B PR.CL.VA.OF.C.EURO	0	1	6
2DPROA PRODUCTIONS	1	0	13
1EPROA CONDUITE PROD-AQUACOLES	1	0	12
TLPROA CONDUITE PROD-AQUACOLES	1	0	9

<i>Établissement</i>	<i>UAI</i>
LPO LYC METIER DE LA MER	0332870R
Adresse	PORT DE LA BARBOTIERE
Ville	GUJAN MESTRAS
Téléphone	05.56.22.39.50
Chef d'établissement	M. DORDAIN
S.G/Agt comptable	M. PAIRIS
Chef de travaux	M. QUENTIN ET M. GUET
Cat.Finan	4
Mail	ce.0332870R@ac-bordeaux.fr
Site Internet	https://www.lyceedelamergujan.fr/

<i>Hébergement</i>	<i>effectifs</i>	<i>pourcentage</i>
Demi-pensionnaires	982	81.8
Externes	83	6.9
Internes	135	11.2
TOTAL	1200	100.0

Option sportive

Aucune option

Langues : ALLEMAND LV1 | ALLEMAND LV2 | ANGLAIS EUROPEEN | ANGLAIS LV1 | ANGLAIS LV2 | ESPAGNOL LV1 | ESPAGNOL

Établissement				UAI
LPO JEAN RENOU				0330109P
Adresse	1 RUE JEAN RENOU			
Ville	LA REOLE CEDEX	Code Postal	33192	
Téléphone	05.56.61.05.15	Code Postal	084	
Chef d'établissement	MME BEUQUILA			
S.G/Agt comptable	MME DOMINGO			
Chef de travaux				
Cat.Finan	2			
Mail	ce.0330109P@ac-bordeaux.fr			
Site Internet	http://lyceejeanrenou-lareole.net/			

Hébergement	effectifs	pourcentage
Demi-pensionnaires	374	84.2
Externes	32	7.2
Internes	38	8.6
TOTAL	444	100.0

Option sportive

JUDO

Formation	Div mono	Div pluri	Effectif
2NDE GENERALE ET TECHNOLOGIQUE	4	1	174
2NDE GENERALE & TECHNO SECTION SPORTIVE	0	1	1
PREMIERE GENERALE	4	1	128
PREMIERE GENERALE SECTION SPORTIVE	0	1	1
TERMINALE GENERALE	4	1	136
TERMINALE GENERALE EUROPEENNE ET ORIENT.	0	1	3
PARCOURS DE FORMATION MLDS	1	0	1

Langues : ALLEMAND EUROPEEN | ALLEMAND LV1 | ALLEMAND LV2 | ANGLAIS LV1 | ANGLAIS LV2 | ESPAGNOL LV1 | ESPAGNOL LV2 | LANGUE D'OC LV2 | LANGUE D'OC LV3

Établissement				UAI
LGT JEAN MOULIN				0331636Z
Adresse	1 BOULEVARD FRANCOIS MAURIAC			
Ville	LANGON CEDEX	Code Postal	33212	
Téléphone	05.56.63.62.30	Code Postal	097	
Chef d'établissement	MME BOIREAU CANET			
S.G/Agt comptable	MME TUFFOU			
Chef de travaux				
Cat.Finan	4			
Mail	ce.0331636Z@ac-bordeaux.fr			
Site Internet	https://lycee-jean-moulin-langon.fr/			

Hébergement	effectifs	pourcentage
Demi-pensionnaires	1097	92.3
Externes	91	7.7
TOTAL	1188	100.0

Option sportive

Aucune option

Formation	Div mono	Div pluri	Effectif
2NDE GENERALE ET TECHNOLOGIQUE	11	5	367
2NDE GENERALE & TECHNO EUROPE ORIENTALE	0	5	75
PREMIERE GENERALE	0	10	268
PREMIERE GENERALE EUROPEENNE ORIENTALE	0	10	66
TERMINALE GENERALE	1	10	298
TERMINALE GENERALE EUROPEENNE ET ORIENT.	0	10	55
1STI2D SC. & TECHN. INGEN.INNOV.DEV.DUR.	1	0	33
TSTI2D ARCHITECTURE CONSTRUCTION	0	1	8
TSTI2D SYSTEME INFO. ET NUMERIQUE	0	1	18

Langues : ALLEMAND LV1 | ALLEMAND LV2 | ANGLAIS EUROPEEN | ANGLAIS LV1 | ANGLAIS LV2 | ESPAGNOL EUROPEEN | ESPAGNOL LV1 | ESPAGNOL LV2 | ITALIEN LV1 | ITALIEN LV2 | LANGUE D'OC LV2 | LANGUE D'OC LV3

Établissement	UAI		
LGT DU BARP	0333582P		
Adresse	6 RUE DES BOUVREUILS		
Ville	LE BARP	Code Postal	33114
Téléphone	05.57.96.19.60	Code Postal	598
Chef d'établissement	MME COLIN		
S.G/Agt comptable	M. PAIRIS		
Chef de travaux	MME GARRIDO		
Cat.Finan	3		
Mail	ce.0333582P@ac-bordeaux.fr		
Site Internet	https://blogpeda.ac-bordeaux.fr/lyceedubarp/		

Formation	Div mono	Div pluri	Effectif
2NDE GENERALE ET TECHNOLOGIQUE	8	2	313
2NDE GENERALE & TECHNO EUROPE ORIENTALE	0	2	34
PREMIERE GENERALE	5	2	183
PREMIERE GENERALE EUROPEENNE ORIENTALE	0	2	33
TERMINALE GENERALE	3	2	148
TERMINALE GENERALE EUROPEENNE ET ORIENT.	0	2	28
1-ST2S SC. & TECHNO. SANTE & SOCIAL	1	0	35
T-ST2S SC. & TECHNO. SANTE & SOCIAL	1	0	31

Hébergement	effectifs	pourcentage
Demi-pensionnaires	739	91.8
Externes	39	4.8
Internes	27	3.4
TOTAL	805	100.0

Option sportive

Aucune option

Langues : ALLEMAND LV2 | ANGLAIS EUROPEEN | ANGLAIS LV1 | ANGLAIS LV2 | ESPAGNOL LV1 | ESPAGNOL LV2 | ITALIEN LV2

Établissement	UAI		
LG SUD MEDOC LA BOETIE	0332831Y		
Adresse	2 ALLÉE DU LYCÉE		
Ville	LE TAILLAN MEDOC	Code Postal	33320
Téléphone	05.56.70.10.10	Code Postal	110
Chef d'établissement	M. GARCIA		
S.G/Agt comptable	MME SARAF		
Chef de travaux	4		
Cat.Finan	ce.0332831Y@ac-bordeaux.fr		
Mail	https://blogpeda.ac-bordeaux.fr/lyceesudmedoc/		
Site Internet			

Formation	Div mono	Div pluri	Effectif
2NDE GENERALE ET TECHNOLOGIQUE	9	7	476
2NDE GENERALE & TECHNO EUROPE ORIENTALE	0	7	81
PREMIERE GENERALE	3	9	365
PREMIERE GENERALE EUROPEENNE ORIENTALE	0	9	34
TERMINALE GENERALE	4	9	392
TERMINALE GENERALE EUROPEENNE ET ORIENT.	0	9	32
1-STMG SC. & TECHNO. MANAGEMENT GESTION	2	0	70
T-STMG GESTION ET FINANCE	1	0	36
T-STMG RESSOUR. HUMAINES & COMMUNICATION	1	0	33

Hébergement	effectifs	pourcentage
Demi-pensionnaires	1295	85.3
Externes	224	14.7
TOTAL	1519	100.0

Option sportive

Aucune option

Langues : ALLEMAND LV2 | ANGLAIS EUROPEEN | ANGLAIS LV1 | ANGLAIS LV2 | ESPAGNOL LV1 | ESPAGNOL LV2 | ITALIEN LV2 | ITALIEN LV3 | RUSSE LV3

Établissement		UAI
LGT MAX LINDER		0330088S
Adresse	43 ALLEE ROBERT BOULIN	
Ville	LIBOURNE CEDEX	Code Postal 33505
Téléphone	05.57.51.16.08	Code Abrégé 098
Chef d'établissement	M. TORRES	
S.G/Agt comptable	M. SIBIRIL	
Chef de travaux	MME RAFFY	
Cat.Finan	5	
Mail	ce.0330088S@ac-bordeaux.fr	
Site Internet	http://www.lyceemaxlinder.fr	

Hébergement	effectifs	pourcentage
Demi-pensionnaires	1159	61.3
Externes	704	37.2
Internes	27	1.4
TOTAL	1890	100.0

Formation	Div mono	Div pluri	Effectif
2NDE GENERALE ET TECHNOLOGIQUE	16	5	519
2NDE GENERALE & TECHNO INTERNATIONALE	0	1	10
2NDE GENERALE & TECHNO EUROPE ORIENTALE	0	3	67
2NDE GENERALE & TECHNO BI-NATIONALE	0	1	20
PREMIERE GENERALE	7	5	322
PREMIERE GENERALE EUROPEENNE ORIENTALE	0	3	48
PREMIERE GENERALE BI-NATIONALE	0	1	20
PREMIERE GENERALE BAC FRANCAIS INTERNAT.	0	1	17
TERMINALE GENERALE	7	5	304
TERMINALE GENERALE EUROPEENNE ET ORIENT.	0	3	46
TERMINALE GENERALE BI-NATIONALE	0	1	16
TERMINALE GENERALE BAC FRANCAIS INTERNAT	0	1	11
1-STL SC.PHYS.CHIM. EN LABORATOIRE	1	0	25
1-STMG SC. & TECHNO. MANAGEMENT GESTION	5	0	138
1-ST2S SC. & TECHNO. SANTE & SOCIAL	1	0	36
T-STL SC.PHYS.CHIM. EN LABORATOIRE	1	0	15
T-STMG GESTION ET FINANCE	0	5	28
T-STMG MERCATIQUE (MARKETING)	0	5	54
T-STMG RESSOUR. HUMAINES & COMMUNICATION	0	5	55
T-ST2S SC. & TECHNO. SANTE & SOCIAL	1	0	37
1BTS2 MANAGEMENT COMMERC. OPERATIONNEL	1	0	32
2BTS2 MANAGEMENT COMMERC. OPERATIONNEL	1	0	16
1BTS2 SUPPORT A L'ACTION MANAGERIALE	1	0	27
2BTS2 SUPPORT A L'ACTION MANAGERIALE	1	0	27

Option sportive

Aucune option

Langues : ALLEMAND LV1 | ALLEMAND LV2 | ANGLAIS EUROPEEN | ANGLAIS INTERNATIONAL | ANGLAIS LV SECTION | ANGLAIS LV1 | ANGLAIS LV2 | ARABE LV3 | ESPAGNOL BI-NATIONAL | ESPAGNOL EUROPEEN | ESPAGNOL LV1 | ESPAGNOL LV2 | RUSSE LV2 | RUSSE LV3

<i>Formation</i>	<i>Div mono</i>	<i>Div pluri</i>	<i>Effectif</i>
3EME PREPA-METIERS	1	0	21
2NDE GENERALE ET TECHNOLOGIQUE	4	0	103
PREMIERE GENERALE	3	0	74
TERMINALE GENERALE	2	0	57
1STI2D SC. & TECHN. INGEN.INNOV.DEV.DUR.	1	0	27
TSTI2D ENERGIES ET ENVIRONNEMENT	0	1	18
TSTI2D INNOV.TECHNO. ECO CONCEPT.	0	1	8
1CAP2 CUISINE	1	0	11
2CAP2 CUISINE	1	0	9
1CAP2 MAINT.MATERIELS OPT.C ESP. VERTS	1	0	10
2CAP2 MAINT.MATERIELS OPT.C ESP. VERTS	1	0	9
1CAP2 COMMER.SERV.HOTEL-CAFE-RESTAURANT	1	0	10
2CAP2 COMMER.SERV.HOTEL-CAFE-RESTAURANT	1	0	9
2NDPRO	2	0	48
MET.TRANSIT.NUMER.ENERG.2NDE COMM 2NDPRO MET.REAL.ENS.MEC.IND.2NDE COMMUNE	2	0	33
2NDPRO MET.PIL.MAINT.INST.AUTO.2NDE COMM	1	0	14
1ERPRO CUISINE	1	0	12
TLEPRO CUISINE	1	0	12
1ERPRO MAINTENANCE SYST.PRODUC.CONNECTES	1	0	15
TLEPRO MAINTENANCE SYST.PRODUC.CONNECTES	1	0	15
1ERPRO TEC.REAL.PR.MEC.OP.REAL.SUIV.PRO.	1	0	4
TLEPRO TEC.REAL.PR.MEC.OP.REAL.SUIV.PRO.	1	0	6
1ERPRO MAINT.VEHIC.OPTA VOIT.PARTICUL.	1	0	18
TLEPRO MAINT.VEHIC.OPTA VOIT.PARTICUL.	1	0	20
2NDPRO MET.MAIN.MATER.VEHIC.2NDE COMMUNE	1	0	20
1ERPRO TECH.CHAUDRONNERIE INDUSTRIELLE	1	0	23
TLEPRO TECH.CHAUDRONNERIE INDUSTRIELLE	1	0	24
1ERPRO METIERS ELECT. ENVIRON. CONNECTES	1	0	24
TLEPRO METIERS ELECT. ENVIRON. CONNECTES	1	0	23
1ERPRO CYBER.INFORM.&RESEAUX ELECTRON.	1	0	24
TLEPRO CYBER.INFORM.&RESEAUX ELECTRON.	1	0	21
1ERPRO COMMERC. SERVICES EN RESTAURATION	1	0	11
TLEPRO COMMERC. SERVICES EN RESTAURATION	1	0	9
2NDPRO MET.HOTEL.-RESTAUR. 2NDE COMMUNE	1	0	23
CS-4 TECHNICIEN(NE) EN SOUDAGE	1	0	15
1BTS2 MAINTEN.SYST. OPT.A SYST.PRODUCT	1	0	19
2BTS2 MAINTEN.SYST. OPT.A SYST.PRODUCT	1	0	9

<i>Établissement</i>	<i>UAI</i>
LPO JEAN MONNET	0330089T
Adresse	40 AVENUE HENRI BRULLE
Ville	LIBOURNE CEDEX
Téléphone	05.57.51.78.44
Chef d'établissement	MME SEGUIN
S.G/Agt comptable	M. DE BOUCAUD
Chef de travaux	M. CONCHOU
Cat.Finan	4
Mail	ce.0330089T@ac-bordeaux.fr
Site Internet	http://j-monnet.net

Code Postal 33506

Abrégé 085

Hébergement	effectifs	pourcentage
Demi-pensionnaires	603	74.6
Externes	118	14.6
Internes	87	10.8
TOTAL	808	100.0

Option sportive

HANDBALL

Établissement		UAI
LGT ELIE FAURE		0332744D
Adresse	63 AVENUE DE LA LIBÉRATION	
Ville	LORMONT CEDEX	Code Postal 33305
Téléphone	05.56.38.23.23	Abbrégé 099
Chef d'établissement	M. BUNEL	
S.G/Agt comptable	MME EL GORTE	
Chef de travaux	M. FARAULT	
Cat.Finan	4	
Mail	ce.0332744D@ac-bordeaux.fr	
Site Internet	http://www.lyc-eliefaure.fr	

Hébergement	effectifs	pourcentage
Demi-pensionnaires	737	65.2
Externes	346	30.6
Internes	47	4.2
TOTAL	1130	100.0

Formation	Div mono	Div pluri	Effectif
2NDE GENERALE ET TECHNOLOGIQUE	5	6	293
2NDE GENERALE & TECHNO EUROPE ORIENTALE	0	5	64
2NDE GT DISPOSITIF SPORTS-ETUDES	0	1	18
PREMIERE GENERALE	3	4	158
PREMIERE GENERALE EUROPEENNE ORIENTALE	0	3	48
PREMIERE GEN. DISPOSITIF SPORTS-ETUDES	0	1	17
TERMINALE GENERALE	1	5	146
TERMINALE GENERALE EUROPEENNE ET ORIENT.	0	4	41
TERMINALE GENERALE DISPO. SPORTS-ETUDES	0	1	22
1-STMG SC. & TECHNO. MANAGEMENT GESTION	1	3	88
1STMGE SC. & TECHNO. MANAG. GEST. EURO	0	3	10
1STMGSE SC & TECH MANAG GEST SPORTS ETUD	0	2	7
T-STMG GESTION ET FINANCE	0	1	23
TSTMGE GESTION ET FINANCE EUROPEENNE	0	1	3
T-STMGSE GEST ET FINANC DISP SPORTS-ETUD	0	1	1
T-STMG MERCATIQUE (MARKETING)	0	1	24
TSTMGE MERCATIQUE (MARKETING) EUROPEENNE	0	1	3
T-STMG RESSOUR. HUMAINES & COMMUNICATION	1	1	49
TSTMGE RESSOUR. HUMAINES & COMM. EURO	0	1	3
1BTS2 MANAGEMENT COMMERC. OPERATIONNEL	1	0	32
2BTS2 MANAGEMENT COMMERC. OPERATIONNEL	1	0	20
1BTS2 BANQUE	1	0	34
2BTS2 BANQUE	1	0	26

Option sportive

BASKET-BALL
HANDBALL
JUDO

Langues : ALLEMAND EUROPEEN | ALLEMAND LV1 | ALLEMAND LV2 | ANGLAIS EUROPEEN | ANGLAIS LV1 | ANGLAIS LV2 | CHINOIS LV2 | ESPAGNOL LV2 | ITALIEN LV3

Formation	Div mono	Div pluri	Effectif
2NDE GENERALE ET TECHNOLOGIQUE	7	3	298
2NDE GENERALE & TECHNO EUROPE ORIENTALE	0	2	24
2NDE GENERALE & TECHNO SECTION SPORTIVE	0	1	16
PREMIERE GENERALE	1	5	140
PREMIERE GENERALE EUROPEENNE ORIENTALE	0	4	33
PREMIERE GENERALE SECTION SPORTIVE	0	1	13
TERMINALE GENERALE	0	7	187
TERMINALE GENERALE EUROPEENNE ET ORIENT.	0	7	40
TERMINALE GENERALE SECTION SPORTIVE	0	1	10
1STI2D SC. & TECHN. INGEN.INNOV.DEV.DUR.	1	2	86
1STIDE SC&TEC INGEN.INNOV.DEV.DUR.EUROPE	0	2	8
1STIDS SC &TEC. INGEN.INNOV.DEV.DUR.SPOR	0	1	6
TSTI2D ENERGIES ET ENVIRONNEMENT	0	1	10
TSTI2D INNOV.TECHNO. ECO CONCEPT.	0	2	48
TSTI2DS INNOV.TECHNO. ECO CONCEPT.SPORT	0	1	3
TSTI2D SYSTEME INFO. ET NUMERIQUE	0	1	23
TSTI2DS SYSTEME INFO. ET NUMERIQUE SPORT	0	1	2
1ERPRO REAL.PR.IMPR.PLURI.OPTA.PR.GRAPH.	0	2	28
TLEPRO REAL.PR.IMPR.PLURI.OPTA.PR.GRAPH.	0	2	21
1ERPRO REAL.PR.IMPR.PLURI.OPTB.PR.IMPR.	0	2	18
TLEPRO REAL.PR.IMPR.PLURI.OPTB.PR.IMPR.	0	2	11
2NDPRO MET.INDUS.GRAPH.&COMM.2NDE COMM.	1	1	52
2NPROS MET.INDUS.GRAPH.&COM.2NDE COM.SSS	0	1	1
1BTS2 CONCEPTION PRODUITS INDUSTRIELS	1	0	23
2BTS2 CONCEPTION PRODUITS INDUSTRIELS	1	0	15
1BTS2 ELECTROTECHNIQUE	1	0	18
2BTS2 ELECTROTECHNIQUE	1	0	8
1BTS2 ETUD.REAL.PROJ.COM. 1E AN. COMMUN	1	0	23
2BTS2 ET.REAL.PR.COM. OPT.A PR. PLURIM.	0	1	13
2BTS2 ET.REAL.PR.COM. OPT.B PR.IMPRIMES	0	1	8
PAE N4 PARCOURS AMBITION EMPLOI NIVEAU 4	1	0	3

Établissement	UAI
LPO LES IRIS	0332832Z
Adresse	1 RUE DE LA BUTTINIÈRE
Ville	LORMONT CEDEX
Téléphone	05.57.80.10.60
Chef d'établissement	M. MALEWICZ
S.G/Agt comptable	MME EL GORTE
Chef de travaux	M. MAGLIONE
Cat.Finan	4
Mail	ce.0332832Z@ac-bordeaux.fr
Site Internet	http://www.lyceeesiris.fr

Code Postal Abrégé

33305
086

Hébergement	effectifs	pourcentage
Demi-pensionnaires	781	65.7
Externes	323	27.2
Internes	85	7.1
TOTAL	1189	100.0

Option sportive

BASKET-BALL
RUGBY

Langues : ALLEMAND LV2 | ANGLAIS EUROPEEN | ANGLAIS LV1 | ESPAGNOL LV2

Établissement		UAI
LGT FERNAND DAGUIN		0331760J
Adresse	15 RUE GUSTAVE FLAUBERT	
Ville	MERIGNAC CEDEX	Code Postal 33698
Téléphone	05.56.12.13.20	Postal Abrégé 100
Chef d'établissement	MME COUNIL	
S.G/Agt comptable	MME DANEDE	
Chef de travaux	MME MILLIEN-LEMAITRE	
Cat.Finan	5	
Mail	ce.0331760J@ac-bordeaux.fr	
Site Internet	www.lycee-daguin.com	

Hébergement	effectifs	pourcentage
Demi-pensionnaires	991	60.4
Externes	620	37.8
Internes	30	1.8
TOTAL	1641	100.0

Formation	Div mono	Div pluri	Effectif
2NDE GENERALE ET TECHNOLOGIQUE	7	9	413
2NDE GENERALE & TECHNO EUROPE ORIENTALE	0	7	109
2NDE GT DISPOSITIF SPORTS-ETUDES	0	2	20
2NDE GENERALE & TECHNO SECTION SPORTIVE	0	1	9
PREMIERE GENERALE	3	9	286
PREMIERE GENERALE EUROPEENNE ORIENTALE	0	7	109
PREMIERE GEN. DISPOSITIF SPORTS-ETUDES	0	1	15
PREMIERE GENERALE SECTION SPORTIVE	0	1	7
TERMINALE GENERALE	6	6	253
TERMINALE GENERALE EUROPEENNE ET ORIENT.	0	4	108
TERMINALE GENERALE SECTION SPORTIVE	0	2	29
1-STMG SC. & TECHNO. MANAGEMENT GESTION	2	1	66
1STMGSE SC & TECH MANAG GEST SPORTS ETUD	0	1	5
T-STMG GESTION ET FINANCE	1	0	24
T-STMG MERCATIQUE (MARKETING)	0	2	22
TSTMGS MERCATIQUE SECT. SPORTIVE	0	1	3
T-STMG RESSOUR. HUMAINES & COMMUNICATION	0	2	21
TSTMGS RESSOUR. HUMAINE & COM. SECT.SPOR	0	1	2
1BTS2 PROFESSIONS IMMOBILIERES	1	0	37
2BTS2 PROFESSIONS IMMOBILIERES	1	0	22
1BTS2 COMPTABILITE ET GESTION	1	0	30
2BTS2 COMPTABILITE ET GESTION	1	0	20
1BTS2 COLLABORATEUR JURISTE NOTARIAL	1	0	16
2BTS2 COLLABORATEUR JURISTE NOTARIAL	1	0	15

Option sportive

FOOTBALL
GYMNASTIQUE
HANDBALL
NATAT.ACTIV.AQUATIQ
AC.SPORT.SUR ROLLERS

Langues : ALLEMAND LV2 | ANGLAIS EUROPEEN | ANGLAIS LV1 | ANGLAIS LV2 | CHINOIS LV1 | CHINOIS LV2 | CHINOIS LV3 | ESPAGNOL EUROPEEN | ESPAGNOL LV1 | ESPAGNOL LV2 | ESPAGNOL LV3 | ITALIEN LV2 | ITALIEN LV3 | PORTUGAIS LV2

Établissement		UAI
LGT ODILON REDON		0332081H
Adresse	2 RUE DU MAQUIS DES VIGNES OUDI	
Ville	PAUILLAC	Code Postal 33250
Téléphone	05.56.59.16.48	Code Abrégé 101
Chef d'établissement	MME PASQUIER	
S.G/Agt comptable	MME BOULEGUE	
Chef de travaux	M. MICHAUD	
Cat.Finan	4	
Mail	ce.0332081H@ac-bordeaux.fr	
Site Internet	https://blogpeda.ac-bordeaux.fr/lyceeodilonredon/	

Formation	Div mono	Div pluri	Effectif
2NDE GENERALE ET TECHNOLOGIQUE	5	6	312
2NDE GENERALE & TECHNO EUROPE ORIENTALE	0	6	58
PREMIERE GENERALE	1	6	195
PREMIERE GENERALE EUROPEENNE ORIENTALE	0	6	37
TERMINALE GENERALE	0	7	156
TERMINALE GENERALE EUROPEENNE ET ORIENT.	0	7	57
1STI2D SC. & TECHN. INGEN.INNOV.DEV.DUR.	1	0	25
1-STMG SC. & TECHNO. MANAGEMENT GESTION	2	0	69
TSTI2D ENERGIES ET ENVIRONNEMENT	1	0	19
T-STMG MERCATIQUE (MARKETING)	0	2	34
T-STMG RESSOUR. HUMAINES & COMMUNICATION	0	2	34
1BTS2 NEGO. ET DIGITAL. RELATION CLIENT	1	0	22
2BTS2 NEGO. ET DIGITAL. RELATION CLIENT	1	0	18

Hébergement	effectifs	pourcentage
Demi-pensionnaires	859	82.9
Externes	151	14.6
Internes	26	2.5
TOTAL	1036	100.0

Option sportive
Aucune option

Langues : ALLEMAND LV2 | ANGLAIS EUROPEEN | ANGLAIS LV1 | ESPAGNOL LV2 | LANGUE D'OC LV3

Établissement		UAI
LGT PAPE CLEMENT		0332722E
Adresse	1 RUE LÉO LAGRANGE	
Ville	PESSAC	Code Postal 33600
Téléphone	05.57.26.63.00	Abrégé 102
Chef d'établissement	MME AMGHAR	
S.G/Agt comptable	MME BRANA VELU	
Chef de travaux	MME MITTEAU	
Cat.Finan	5	
Mail	ce.0332722E@ac-bordeaux.fr	
Site Internet	http://lyceepapeclement.fr	

Hébergement	effectifs	pourcentage
Demi-pensionnaires	1384	82.3
Externes	298	17.7
TOTAL	1682	100.0

Formation	Div mono	Div pluri	Effectif
2NDE GENERALE ET TECHNOLOGIQUE	12	4	504
2NDE GENERALE & TECHNO EUROPE ORIENTALE	0	3	35
2NDE GENERALE & TECHNO BI-NATIONALE	0	1	14
PREMIERE GENERALE	9	4	393
PREMIERE GENERALE EUROPEENNE ORIENTALE	0	3	31
PREMIERE GENERALE BI-NATIONALE	0	1	14
TERMINALE GENERALE	7	4	320
TERMINALE GENERALE EUROPEENNE ET ORIENT.	0	3	34
TERMINALE GENERALE BI-NATIONALE	0	1	15
1STI2D SC. & TECHN. INGEN.INNOV.DEV.DUR.	2	0	49
1-STMG SC. & TECHNO. MANAGEMENT GESTION	2	0	69
TSTI2D ARCHITECTURE CONSTRUCTION	1	0	22
TSTI2D SYSTEME INFO. ET NUMERIQUE	1	0	27
T-STMG GESTION ET FINANCE	1	0	33
T-STMG MERCATIQUE (MARKETING)	1	0	35
1BTS2 CYB.INF.RES.ELEC. OPT.A INFO.RES.	0	1	12
2BTS2 CYB.INF.RES.ELEC. OPT.A INFO.RES.	0	1	12
1BTS2 CYB.INF.RES.ELEC. OPT.B ELEC.RES.	0	1	11
2BTS2 CYB.INF.RES.ELEC. OPT.B ELEC.RES.	0	1	8
1BTS2 CONSEIL&COMMERC. SOLUT. TECHNIQ.	1	0	29
2BTS2 CONSEIL&COMMERC. SOLUT. TECHNIQ.	1	0	15

Option sportive

Aucune option

Languages : ALLEMAND BI-NATIONAL | ALLEMAND LV1 | ALLEMAND LV2 | ANGLAIS EUROPEEN | ANGLAIS LV1 | ANGLAIS LV2 | ESPAGNOL LV1 | ESPAGNOL LV2 | ITALIEN LV1 | ITALIEN LV2 | ITALIEN LV3

LPO PHILIPPE COUSTEAU **0332346W**

Adresse RUE ARNAUDIN
33240 ST ANDRE DE CUBZAC
Téléphone 05.57.94.02.40
Abrégé 078
Chef d'établissement MME PALAUQUI-LACOME
S.G/Agt comptable MME MARIE-NOEL
Cat.Finan. 4
Site Internet <https://blogpeda.ac-bordeaux.fr/lyceesphilippecousteau/>
Mail ce.0332346W@ac-bordeaux.fr

Hébergement	effectifs	%
EXTERNE LIBRE	187	17
DEMI-PENSIONNAIRE DANS L'ETABLISSEMENT	886	80
INTERNE	28	3
TOTAL	1101	100

Formations	Div. mono	Div. pluri	eff
3EME PREPA-METIERS	1	0	24
UNIT.LOCALIS.INCLUS.SCOL.DISP.COLLECTIF	0	7	23
2NDE GENERALE ET TECHNOLOGIQUE	5	2	214
2NDE GENERALE & TECHNO EUROPE ORIENTALE	0	2	25
PREMIERE GENERALE	4	2	149
PREMIERE GENERALE EUROPEENNE ORIENTALE	0	2	28
TERMINALE GENERALE	4	2	162
TERMINALE GENERALE EUROPEENNE ET ORIENT.	0	2	21
1-STMG SC. & TECHNO. MANAGEMENT GESTION	1	0	36
T-STMG MERCATIQUE (MARKETING)	1	0	34
1CAP2 CONDUCT. INSTALLATIONS PRODUCTION	1	0	12
2CAP2 CONDUCT. INSTALLATIONS PRODUCTION	0	1	9
1CAP2 ELECTRICIEN	1	0	12
2CAP2 ELECTRICIEN	0	1	9
1CAP2 OPERATEUR/OPERATRICE LOGISTIQUE	0	1	7
2CAP2 OPERATEUR/OPERATRICE LOGISTIQUE	0	1	9
1CAP2 EQUIPIER POLYVALENT DU COMMERCE	0	1	9
2CAP2 EQUIPIER POLYVALENT DU COMMERCE	0	1	5
2NDPRO MET.TRANSIT.NUMER.ENERG.2NDE COMM	1	0	24
2NDPRO MET.PIL.MAINT.INST.AUTO.2NDE COMM	1	0	24
1ERPRO MAINTENANCE SYST.PRODUC.CONNECTES	1	0	23
TLEPRO MAINTENANCE SYST.PRODUC.CONNECTES	0	1	17
1ERPRO METIERS ELECT. ENVIRON. CONNECTES	1	0	24
TLEPRO METIERS ELECT. ENVIRON. CONNECTES	1	0	24
2NDPRO MET.GEST.ADM.,TRA.&LOG.2NDE COMM.	1	0	29
1ERPRO LOGISTIQUE	0	1	24
1EPROE LOGISTIQUE EUROPEENNE	0	1	5
TLEPRO LOGISTIQUE	0	1	21
TLPROE LOGISTIQUE EUROPEENNE	0	1	9
2NDPRO MET. RELATION CLIENT 2NDE COMMUNE	1	0	30
1ERPRO MET.COM.VEN.OP.A ANI.GES.ESP.COM.	0	1	26
1EPROE MET.COM.VEN.OP.A ANI.GES.ESP EURO	0	1	4
TLEPRO MET.COM.VEN.OP.A ANI.GES.ESP.COM.	0	1	25
TLPROE MET.COM.VEN.OP.A ANI.GES.ESP EURO	0	1	4
TOTAL	0	0	1101

Option.sportive

Aucune option

Langues : ALLEMAND LV2 | ANGLAIS EUROPEEN | ANGLAIS LV1 | ESPAGNOL LV2

Établissement		UAI
LG RECLUS		0330115W
Adresse	7 AVENUE DE VERDUN	
Ville	STE FOY LA GRANDE	Code Postal 33220
Téléphone	05.57.41.92.50	Code Postal Abrégé 111
Chef d'établissement	M. ESCARAVAGE	
S.G/Agt comptable	MME ARNAUDET	
Chef de travaux		
Cat.Finan	2	
Mail	ce.0330115W@ac-bordeaux.fr	
Site Internet	https://lycee-foyen.fr/	

Hébergement	effectifs	pourcentage
Demi-pensionnaires	275	58.8
Externes	167	35.7
Internes	26	5.6
TOTAL	468	100.0

Formation	Div mono	Div pluri	Effectif
2NDE GENERALE ET TECHNOLOGIQUE	1	4	142
2NDE GENERALE & TECHNO EUROPE ORIENTALE	0	4	36
PREMIERE GENERALE	0	3	66
PREMIERE GENERALE EUROPEENNE ORIENTALE	0	3	20
TERMINALE GENERALE	0	3	69
TERMINALE GENERALE EUROPEENNE ET ORIENT.	0	3	17
1-STMG SC. & TECHNO. MANAGEMENT GESTION	0	1	30
1STMGE SC. & TECHNO. MANAG. GEST. EURO	0	1	2
1-ST2S SC. & TECHNO. SANTE & SOCIAL	1	0	34
T-STMG GESTION ET FINANCE	0	1	19
T-STMG MERCATIQUE (MARKETING)	0	1	12
T-ST2S SC. & TECHNO. SANTE & SOCIAL	1	0	19
PARCOURS DE FORMATION MLDS	1	0	2

Option sportive

Aucune option

Langues : ALLEMAND LV2 | ANGLAIS EUROPEEN | ANGLAIS LV1 | ESPAGNOL EUROPEEN | ESPAGNOL LV2

LPO VICTOR LOUIS**0330126H**

Adresse 2 AVENUE DE THOUARS
33405 TALENCE CEDEX
Téléphone 05.56.80.76.40

Abrégé 088
Chef d'établissement M. PRUDHOMME
S.G/Agt comptable M. GLERE
Cat.Finan. 5
Site Internet <https://lycee-victor-louis.fr>

Mail ce.0330126H@ac-bordeaux.fr

Hébergement	effectifs	%
EXTERNE LIBRE	626	34
DEMI-PENSIONNAIRE DANS L'ETABLISSEMENT	1111	60
INTERNE	65	4
INTERNE HEBERGE	46	2
TOTAL	1848	100

Formations	Div. mono	Div. pluri	eff
2NDE GENERALE ET TECHNOLOGIQUE	1	9	245
2NDE GENERALE & TECHNO EUROPE ORIENTALE	0	6	49
2NDE GT DISPOSITIF SPORTS-ETUDES	2	0	38
2NDE GENERALE & TECHNO BI-NATIONALE	0	3	45
PREMIERE GENERALE	2	6	154
PREMIERE GENERALE EUROPEENNE ORIENTALE	0	4	43
PREMIERE GEN. DISPOSITIF SPORTS-ETUDES	2	0	36
PREMIERE GENERALE BI-NATIONALE	0	2	43
PREMIERE GENERALE DARFI	1	0	11
TERMINALE GENERALE	3	5	182
TERMINALE GENERALE EUROPEENNE ET ORIENT.	0	3	38
TERMINALE GENERALE DISPO. SPORTS-ETUDES	2	0	33
TERMINALE GENERALE BI-NATIONALE	0	2	33
TERMINALE GENERALE DARFI	1	0	8
1-STMG SC. & TECHNO. MANAGEMENT GESTION	3	0	69
1STMGSE SC & TECH MANAG GEST SPORTS ETUD	1	0	15
1STMGR SC. & TECHNO. MANAG GESTION DARFI	1	0	15
T-STMG GESTION ET FINANCE	0	1	13
T-STMG MERCATIQUE (MARKETING)	2	2	62
T-STMGSE MERCATIQUE DISPO SPORTS-ETUDES	1	0	16
T-STMGR MERCATIQUE (MARKETING) DARFI	1	0	11
T-STMGR RESSOUR. HUMAINES & COMMUNICATION	0	1	16
2NDPRO MET.GEST.ADM.,TRA.&LOG.2NDE COMM.	1	0	30
1ERPRO ASSISTANC.GEST.ORGANIS.ACTIVITES	1	0	30
TLEPRO ASSISTANC.GEST.ORGANIS.ACTIVITES	1	0	25
2NDPRO MET. RELATION CLIENT 2NDE COMMUNE	2	0	31
1ERPRO MET.COM.VEN.OP.A ANI.GES.ESP.COM.	2	0	30
TLEPRO MET.COM.VEN.OP.A ANI.GES.ESP.COM.	2	0	31
1ERPRO MET.COM.VEN.OP.B PR.CL.VA.OF.COM.	2	0	32
TLEPRO MET.COM.VEN.OP.B PR.CL.VA.OF.COM.	2	0	24
2NDPRO ANIMAT. ENFANCE& PERSONNES AGEES	1	0	14
1ERPRO ANIMAT. ENFANCE& PERSONNES AGEES	1	0	30
TLEPRO ANIMAT. ENFANCE& PERSONNES AGEES	1	0	26
1BTS1 COMPTABILITE ET GESTION	1	0	13
1BTS2 NEGO. ET DIGITAL. RELATION CLIENT	1	0	35
2BTS2 NEGO. ET DIGITAL. RELATION CLIENT	1	0	20
1BTS2 MANAGEMENT COMMERC. OPERATIONNEL	1	0	18
2BTS2 MANAGEMENT COMMERC. OPERATIONNEL	1	0	11
1BTS3E MANAG COMMERC. OPERAT. SPORT ETUD	1	0	16
2BTS3E MANAG COMMERC. OPERAT. SPORT ETUD	1	0	13
3BTS3E MANAG COMMERC. OPERAT. SPORT ETUD	1	0	7
1BTS2 COMPTABILITE ET GESTION	1	0	39
2BTS2 COMPTABILITE ET GESTION	1	0	24
1BTS2 GESTION DE LA PME	1	0	34
2BTS2 GESTION DE LA PME	1	0	27
1BTS2 COMMUNICATION	1	0	34
2BTS2 COMMUNICATION	1	0	27
1BTS2 SUPPORT A L'ACTION MANAGERIALE	1	0	34
2BTS2 SUPPORT A L'ACTION MANAGERIALE	1	0	18
TOTAL	0	0	1848

Options sportives

ESCRIME
 ATHLETISME
 FOOTBALL
 GYMNASTIQUE
 HANDBALL

JUDO
 RUGBY
 TIR A L'ARC
 VOLLEY BALL
 CYCLISME

BICROSS
 BADMINTON
 BASEBALL
 HANDISPORT
 PENTATHLON

KARATE
 NA

Languages : ALLEMAND LV2 | ANGLAIS EUROPEEN | ANGLAIS LV1 | ANGLAIS LV2 | ESPAGNOL BI-NATIONAL | ESPAGNOL LV1 | ESPAGNOL LV2 | ITALIEN BI-NATIONAL | ITALIEN LV1 | ITALIEN LV2 | ITALIEN LV3

LPO ALFRED KASTLER **0330135T**

Adresse 14 AVENUE DE L UNIVERSITE
33402 TALENCE CEDEX
Téléphone 05.57.35.40.70
Abrégé 089
Chef d'établissement MME DULUC KHIARI
S.G/Agt comptable MME GEOFFROY
Cat.Finan. 4
Site Internet <http://www.lyceekastler.fr/>
Mail ce.0330135T@ac-bordeaux.fr

Hébergement	effectifs	%
EXTERNE LIBRE	255	19
DEMI-PENSIONNAIRE DANS L'ETABLISSEMENT	863	65
INTERNE	194	15
INTERNE EXTERNE	8	1
TOTAL	1320	100

Formations	Div. mono	Div. pluri	eff
2NDE GENERALE ET TECHNOLOGIQUE	5	2	207
2NDE GENERALE & TECHNO EUROPE ORIENTALE	0	2	5
PREMIERE GENERALE	4	0	121
TERMINALE GENERALE	3	1	101
TERMINALE GENERALE DISPO. SPORTS-ETUDES	0	1	20
1-STL SC.PHYS.CHIM. EN LABORATOIRE	0	1	18
1STLE SC.PHYS.CHIM. EN LABORATOIRE EURO	0	1	1
1STI2D SC. & TECHN. INGEN.INNOV.DEV.DUR.	3	1	118
1STIDE SC&TEC INGEN.INNOV.DEV.DUR.EUROPE	0	1	4
TSTI2D ARCHITECTURE CONSTRUCTION	0	1	30
TSTI2D ARCHITECTURE CONSTRUCTION EURO	0	1	1
TSTI2D ENERGIES ET ENVIRONNEMENT	1	0	17
TSTI2D INNOV.TECHNO. ECO CONCEPT.	0	1	31
TSTIDE INNOV.TECHNO. ECO CONCEPT. EURO	0	1	2
TSTI2D SYSTEME INFO. ET NUMERIQUE	0	1	28
TSTIDE SYSTEME INFO. ET NUMERIQUE EURO	0	1	2
T-STL SC.PHYS.CHIM. EN LABORATOIRE	0	1	29
T-STLE SC.PHYS.CHIM. EN LABORATOIRE EURO	0	1	2
2NDPRO MET.TRANSIT.NUMER.ENERG.2NDE COMM	1	0	23
2NDPRO MET.REAL.ENS.MEC.IND.2NDE COMMUNE	2	0	41
1ERPRO TEC.REAL.PR.MEC.OP.REAL.SUIV.PRO.	1	0	21
TLEPRO TEC.REAL.PR.MEC.OP.REAL.SUIV.PRO.	1	0	24
1ERPRO TECH.CHAUDRONNERIE INDUSTRIELLE	1	0	15
TLEPRO TECH.CHAUDRONNERIE INDUSTRIELLE	1	0	14
2NDPRO OPTIQ.PHOTON.:TECHNOLOG. LUMIERE	1	0	15
1ERPRO OPTIQ.PHOTON.:TECHNOLOG. LUMIERE	1	0	13
1ERPRO CYBER.INFORM.&RESEAUX ELECTRON.	1	0	24
TLEPRO CYBER.INFORM.&RESEAUX ELECTRON.	1	0	24
CS-4 ANIMAT.-GEST.PROJ.SECT. SPORTIF	1	0	23
CPGE1 TPC (TECHNOLOGIE PHYSIQUE CHIMIE)	1	0	21
CPGE2 TPC (TECHNOLOGIE PHYSIQUE CHIMIE)	1	0	20
1BTS2 CONCEPT.ET REAL.SYST.AUTOMATIQUES	1	0	22
2BTS2 CONCEPT.ET REAL.SYST.AUTOMATIQUES	1	0	14
1BTS2 METIERS DE LA MESURE	1	0	18
2BTS2 METIERS DE LA MESURE	1	0	16
1BTS2 CYB.INF.RES.ELEC. OPT.A INFO.RES.	1	0	27
2BTS2 CYB.INF.RES.ELEC. OPT.A INFO.RES.	1	0	21
1BTS2 CONC.PROC.REAL.PROD. 1E AN. COM.	1	0	19
2BTS2 CON.PROC.REA.PROD. OPT.B PROD.SER	1	0	14
1BTS2 ASSISTANCE TECHNIQUE D'INGENIEUR	1	0	11
2BTS2 ASSISTANCE TECHNIQUE D'INGENIEUR	1	0	13
1BTS2 CONCEPT.& REAL.CHAUDRONNERIE IND.	1	0	26
2BTS2 CONCEPT.& REAL.CHAUDRONNERIE IND.	1	0	25
1BTS2 CYB.INF.RES.ELEC. OPT.B ELEC.RES.	1	0	24
2BTS2 CYB.INF.RES.ELEC. OPT.B ELEC.RES.	1	0	16
1BTS2 PHOTONIQUE:TECHNO.&SC. LUMIERE	1	0	23
2BTS2 PHOTONIQUE:TECHNO.&SC. LUMIERE	1	0	16
TOTAL	0	0	1320

Options sportives

ESCRIME
 ATHLETISME
 BASKET-BALL
 HANDBALL
 JUDO
 VOLLEY BALL
 BADMINTON
 HANDISPORT
 PELOTE BASQUE
 KARATE

Langues : ALLEMAND LV2 | ANGLAIS EUROPEEN | ANGLAIS LV1 | ESPAGNOL LV2 | ITALIEN LV2

Établissement		UAI
LPO LYC METIER HO-TEL.TOURISME GASCOGNE		0332192D
Adresse	15 RUE FRANCOIS RABELAIS	
Ville	TALENCE CEDEX	Code Postal 33405
Téléphone	05.56.84.47.50	Abrégé 087
Chef d'établissement	MME BUTTAZZONI	
S.G/Agt comptable	M. REGNIER	
Chef de travaux	M. COURSEAU	
Cat.Finan	4	
Mail	ce.0332192D@ac-bordeaux.fr	
Site Internet	www.lyceedegascogne.fr/	

Hébergement	effectifs	pourcentage
Demi-pensionnaires	571	64.4
Externes	124	14.0
Internes	192	21.6
TOTAL	887	100.0

Formation	Div mono	Div pluri	Effectif
2-STHR SC.&TEC. HOTELLER.RESTAURAT.	2	0	61
1-STHR SC.&TEC. HOTELLER.RESTAURAT.	3	0	67
T-STHR SC.&TEC. HOTELLER.RESTAURAT.	2	0	66
1CAP2 CUISINE	1	0	12
2CAP2 CUISINE	1	0	11
1CAP2 PATISSIER	1	0	12
2CAP2 PATISSIER	1	0	9
1CAP2	1	0	24
COMMER.SERV.HOTEL-CAFE-RESTAURANT			
2CAP2	1	0	13
COMMER.SERV.HOTEL-CAFE-RESTAURANT			
1ERPRO BOULANGER-PATISSIER	1	0	22
1ERPRO CUISINE	1	1	28
1EPROE CUISINE EUROPEENNE	0	1	8
TLEPRO CUISINE	1	1	27
TLPROE CUISINE EUROPEENNE	0	1	7
2NDPRO MET. DE L'ALIMENTAT. 2NDE	1	0	24
COMMUNE			
1ERPRO COMMERC. SERVICES EN RESTAURATION	1	0	22
1EPROE COMMERC. SERVICES EN RESTAU. EURO	0	1	12
TLEPRO COMMERC. SERVICES EN RESTAURATION	1	1	26
TLPROE COMMERC. SERVICES EN RESTAU. EURO	0	1	4
2NDPRO MET.HOTEL.-RESTAUR. 2NDE	2	1	56
COMMUNE			
2NPROE MET.HOTEL.-RESTAUR. 2NDE	0	1	15
COMM. EU			
CS-3 EMPLOYE TRAITEUR	1	0	4
CS-3 DESSERTS DE RESTAURANT	1	0	13
CS-4 METIERS DU BAR	1	0	8
CS-4 SOMMELLERIE	1	0	12
1BTS2 TOURISME	2	0	69
2BTS2 TOURISME	2	0	67
1BTS2 MANAGEMENT HOTEL.-REST. 1E	3	0	83
AN.COM			
2BTS2 MANAG. HOTEL.REST. OPT.A	1	0	16
RESTAUR.			
2BTS2 MANAG. HOTEL.REST. OPT.B	1	0	33
PR.CULIN			
2BTS2 MANAG. HOTEL.REST. OPT.C	1	0	21
HEBERG.			
CM-NIV MISE A NIVEAU	1	0	35
HOTEL.RESTAURATION			

Option.sportive

Aucune option

Langues : ALLEMAND LV2 | ANGLAIS EUROPEEN | ANGLAIS LV1 | CHINOIS LV3 | ESPAGNOL LV2 | ITALIEN LV2

<i>Formation</i>	<i>Div mono</i>	<i>Div pluri</i>	<i>Effectif</i>
1CAP2 CUISINE	1	0	23
2CAP2 CUISINE	1	0	15
1CAP2	1	0	22
COMMER.SERV.HOTEL-CAFE-RESTAURANT			
2CAP2	1	0	16
COMMER.SERV.HOTEL-CAFE-RESTAURANT			
2NDPRO	1	0	28
MET.TRANSIT.NUMER.ENERG.2NDE COMM			
1ERPRO CUISINE	0	1	22
1EPROE CUISINE EUROPEENNE	0	1	2
TLEPRO CUISINE	1	0	24
1ERPRO METIERS ELECT. ENVIRON. CONNECTES	1	0	25
TLEPRO METIERS ELECT. ENVIRON. CONNECTES	1	0	27
2NDPRO MET.GEST.ADM.,TRA.&LOG.2NDE COMM.	1	0	30
1ERPRO	1	0	23
ASSISTANC.GEST.ORGANIS.ACTIVITES			
TLEPRO	1	0	29
ASSISTANC.GEST.ORGANIS.ACTIVITES			
2NDPRO MET. RELATION CLIENT 2NDE COMMUNE	1	1	50
2NPROE MET. RELATION CLT 2NDE COM EUROPE	0	1	10
1ERPRO MET.COM.VEN.OP.A ANI.GES.ESP.COM.	1	1	35
1EPROE MET.COM.VEN.OP.A ANI.GES.ESP EURO	0	1	7
TLEPRO MET.COM.VEN.OP.A ANI.GES.ESP.COM.	1	1	41
TLPROE MET.COM.VEN.OP.A ANI.GES.ESP EURO	0	1	4
1ERPRO MET.COM.VEN.OP.B PR.CL.VA.OF.COM.	0	1	14
1PROE MET.CO.VE.OP.B PR.CL.VA.OF.CO.EURO	0	1	1
TLEPRO MET.COM.VEN.OP.B PR.CL.VA.OF.COM.	0	1	13
TLPROE MET.CO.VE.OP.B PR.CL.VA.OF.C.EURO	0	1	1
2NDPRO ACCOMP. SOINS-SERVICES PERSONNE	1	0	30
1ERPRO ACCOMP. SOINS-SERVICES PERSONNE	1	0	30
TLEPRO ACCOMP. SOINS-SERVICES PERSONNE	1	0	29
1ERPRO COMMERC. SERVICES EN RESTAURATION	0	1	17
1EPROE COMMERC. SERVICES EN RESTAU. EURO	0	1	7
TLEPRO COMMERC. SERVICES EN RESTAURATION	0	1	16
TLPROE COMMERC. SERVICES EN RESTAU. EURO	0	1	3
2NDPRO MET.HOTEL.-RESTAUR. 2NDE COMMUNE	1	1	33
2NPROE MET.HOTEL.-RESTAUR. 2NDE COMM. EU	0	1	14
CS-3 DESSERTS DE RESTAURANT	1	0	12
CS-4 METIERS DU BAR	1	0	11
1BTS2 TOURISME	1	0	34
2BTS2 TOURISME	1	0	23
PARCOURS DE FORMATION MLDS	1	0	4

<i>Établissement</i>	<i>UAI</i>
LP LYC METIER CONDORCET ARCACHON	0332194F
Adresse Ville	1 AVENUE ROLAND DORGELES ARCACHON CEDEX
Code Postal Abrégé	33311 058
Téléphone	05.57.52.72.40
Chef d'établissement	MME BRUANT
S.G/Agt comptable	M. PAIRIS
Chef de travaux	M. LUCAS
Cat.Finan	4
Mail	ce.0332194F@ac-bordeaux.fr
Site Internet	http://www.lycee-condorcet-arcachon.fr

<i>Hébergement</i>	<i>effectifs</i>	<i>pourcentage</i>
Demi-pensionnaires	520	71.7
Externes	63	8.7
Internes	142	19.6
TOTAL	725	100.0

Option.sportive

Aucune option

Établissement		UAI
LP GISELE HALIMI		0330011H
Adresse	12 COURS GAMBETTA	
Ville	BAZAS	Code Postal 33430
Téléphone	05.56.25.00.04	Abrégé 059
Chef d'établissement	MME FLOREAN	
S.G/Agt comptable	MME DOMINGO	
Chef de travaux	M. POUTS	
Cat.Finan	2	
Mail	ce.0330011H@ac-bordeaux.fr	
Site Internet	https://www.lyceeanatoledemonzie33.fr/	

Hébergement	effectifs	pourcentage
Demi-pensionnaires	264	73.9
Externes	34	9.5
Internes	59	16.5
TOTAL	357	100.0

Formation	Div mono	Div pluri	Effectif
3EME PREPA-METIERS	1	0	19
1CAP2 EQUIPIER POLYVALENT DU COMMERCE	1	0	23
2CAP2 EQUIPIER POLYVALENT DU COMMERCE	1	0	24
1CAP2 AGENT ACCOMPAGNANT AU GRAND AGE	1	0	12
2CAP2 AGENT ACCOMPAGNANT AU GRAND AGE	1	0	11
2NDPRO MET.GEST.ADM.,TRA.&LOG.2NDE COMM.	0	1	15
1ERPRO ASSISTANC.GEST.ORGANIS.ACTIVITES	0	1	15
TLEPRO ASSISTANC.GEST.ORGANIS.ACTIVITES	0	1	12
2NDPRO MET. RELATION CLIENT 2NDE COMMUNE	1	1	45
1ERPRO METIERS DE L'ACCUEIL	0	1	15
TLEPRO METIERS DE L'ACCUEIL	0	1	16
1ERPRO MET.COM.VEN.OP.A ANI.GES.ESP.COM.	0	1	15
TLEPRO MET.COM.VEN.OP.A ANI.GES.ESP.COM.	0	1	12
1ERPRO MET.COM.VEN.OP.B PR.CL.VA.OF.COM.	0	1	15
TLEPRO MET.COM.VEN.OP.B PR.CL.VA.OF.COM.	0	1	11
2NDPRO ACCOMP. SOINS-SERVICES PERSONNE	1	0	30
1ERPRO ACCOMP. SOINS-SERVICES PERSONNE	1	0	27
TLEPRO ACCOMP. SOINS-SERVICES PERSONNE	1	0	26
CS-3 AIDE A DOMICILE	1	0	14

Option.sportive

Aucune option

Langues : ANGLAIS LV1 | ESPAGNOL LV2

Établissement		UAI
LP EMILE COMBES		0331882S
Adresse	23 RUE EMILE COMBES	
Ville	BEGLES CEDEX	Code Postal 33321
Téléphone	05.57.35.55.00	Abrégé 060
Chef d'établissement	M. VAYSSIERES	
S.G/Agt comptable	M. LACROIX	
Chef de travaux	M. HERRAULT	
Cat.Finan	3	
Mail	ce.0331882S@ac-bordeaux.fr	
Site Internet	https://blogpeda.ac-bordeaux.fr/lpcombes33/accueil/	

Hébergement	effectifs	pourcentage
Demi-pensionnaires	266	64.6
Externes	103	25.0
Internes	43	10.4
TOTAL	412	100.0

Formation	Div mono	Div pluri	Effectif
3EME PREPA-METIERS	1	0	22
3EME PREPA-METIERS ALLOPHONES	1	0	6
1CAP2 OPERATEUR/OPERATRICE LOGISTIQUE	0	1	18
1CAP2U OPERATEUR OPERTRICE LOGISTIQU ULIS	0	1	2
2CAP2 OPERATEUR/OPERATRICE LOGISTIQUE	0	1	13
2CAP2U OPERATEUR OPERTRICE LOGISTIQU ULIS	0	1	3
1CAP2 AGENT DE SECURITE	0	1	22
1CAP2U AGENT DE SECURITE ULIS	0	1	1
2CAP2 AGENT DE SECURITE	1	0	22
2NDPRO MET.GEST.ADM.,TRA.&LOG.2NDE COMM.	4	0	63
1ERPRO LOGISTIQUE	1	1	35
1EPROU LOGISTIQUE ULIS	0	1	1
TLEPRO LOGISTIQUE	1	1	26
TLPROE LOGISTIQUE EUROPEENNE	0	1	1
1ERPRO ORGANIS. TRANSPORT MARCHANDISES	1	0	18
TLEPRO ORGANIS. TRANSPORT MARCHANDISES	1	0	8
2NDPRO METIERS DE LA SECURITE	1	0	20
1ERPRO METIERS DE LA SECURITE	1	0	23
TLEPRO METIERS DE LA SECURITE	0	1	12
TLPROE METIERS DE LA SECURITE EUROPEENNE	0	1	9
TEPROU METIERS DE LA SECURITE ULIS	0	1	1
1BTS2 GEST. TRANSP. & LOGIST. ASSOCIEE	1	0	29
2BTS2 GEST. TRANSP. & LOGIST. ASSOCIEE	1	0	18
1BTS2 MANAGEMENT OPERATIONNEL SECURITE	1	0	23
2BTS2 MANAGEMENT OPERATIONNEL SECURITE	1	0	16

Option sportive

Aucune option

Langues : ANGLAIS EUROPEEN | ANGLAIS LV1 | ESPAGNOL LV2

LP LEONARD DE VINCI

0330018R

Adresse 24 RUE DU COLLEGE TECHNIQUE
33294 BLANQUEFORT CEDEX
Téléphone 05.56.95.58.80
Abrégé 061
Chef d'établissement M. MARMIESSE
S.G/Agt comptable MME LABORDE
Cat.Finan. 4
Site Internet <http://www.lyceevinciblanquefort.fr/>
Mail ce.0330018R@ac-bordeaux.fr

Hébergement	effectifs	%
EXTERNE LIBRE	105	13
DEMI-PENSIONNAIRE DANS L'ETABLISSEMENT	510	61
INTERNE	221	26
TOTAL	836	100

Formations	Div. mono	Div. pluri	eff
3EME PREPA-METIERS	1	0	22
2NDE GENERALE ET TECHNOLOGIQUE	1	0	26
1STI2D SC. & TECHN. INGEN.INNOV.DEV.DUR.	2	0	57
TSTI2D ARCHITECTURE CONSTRUCTION	1	1	30
TSTI2D ENERGIES ET ENVIRONNEMENT	0	1	3
1CAP1 CONDUCTEUR ROUTIER MARCHANDISES	1	0	3
1CAP2 COND.ENGIN TVX PUBLICS&CARRIERES	1	0	19
2CAP2 COND.ENGIN TVX PUBLICS&CARRIERES	1	0	19
1CAP2 MONTEUR INSTALLATIONS SANITAIRES	0	1	12
2CAP2 MONTEUR INSTALLATIONS SANITAIRES	0	1	15
1CAP2 MENUISIER FABRICANT	0	1	12
2CAP2 MENUISIER FABRICANT	0	1	12
2NDPRO MET.CON.DUR.BAT.&TRA.PUB.2NDE COM	2	0	59
2NDPRO MET.TRANSIT.NUMER.ENERG.2NDE COMM	1	0	24
1ERPRO INSTAL.CHAUF.CLIMAT.ENERG.RENOUV.	1	0	29
TLEPRO INSTAL.CHAUF.CLIMAT.ENERG.RENOUV.	1	0	26
1ERPRO TECHN. ETUDES BAT.A ETUDES & ECO.	0	1	12
TLEPRO TECHN. ETUDES BAT.A ETUDES & ECO.	0	1	12
1ERPRO TECHN. ETUDES BAT B ASSIST.ARCHI.	0	1	12
TLEPRO TECHN. ETUDES BAT B ASSIST.ARCHI.	0	1	13
2NDPRO MET.ETUD.MODELIS.NUMER.2NDE COMM.	1	0	24
1ERPRO TRAVAUX PUBLICS	1	0	28
TLEPRO TRAVAUX PUBLICS	1	0	21
1ERPRO TECHNICIEN BAT. : ORG.REAL.GROS O	0	1	14
TLEPRO TECHNICIEN BAT. : ORG.REAL.GROS O	0	1	12
2NDPRO METIERS ET ARTS DE LA PIERRE	0	1	14
1ERPRO METIERS ET ARTS DE LA PIERRE	0	1	10
TLEPRO METIERS ET ARTS DE LA PIERRE	0	1	5
1ERPRO AMENAGEMENT FINITION BATIMENT	0	1	15
TLEPRO AMENAGEMENT FINITION BATIMENT	0	1	12
1ERPRO TECHNICIEN MENUISIER AGENCEUR	1	0	20
TLEPRO TECHNICIEN MENUISIER AGENCEUR	1	0	22
2NDPRO MET.AGENC.MENUIS.AMEUB.2NDE COMM.	1	0	23
1ERPRO MAINT.MATERIELS OPT.B CONS.MANUT.	0	1	17
TLEPRO MAINT.MATERIELS OPT.B CONS.MANUT.	0	1	12
2NDPRO MET.MAIN.MATER.VEHIC.2NDE COMMUNE	0	1	15
1ERPRO CONDUCT. TRANSP.ROUT.MARCHANDISES	1	0	24
TLEPRO CONDUCT. TRANSP.ROUT.MARCHANDISES	1	0	23
2NDPRO CONDUCTEUR ROUTIER MARCHANDISES	1	0	24
1BTS2 BATIMENT	1	0	29
2BTS2 BATIMENT	1	0	17
1BTS2 METIERS GEOM.TOPOG.&MODELIS.NUM.	1	0	20
2BTS2 METIERS GEOM.TOPOG.&MODELIS.NUM.	1	0	18
TOTAL	0	0	836

Option sportive

Aucune option

Langues : ANGLAIS LV1 | ESPAGNOL LV1 | ESPAGNOL LV2

LP DE L ESTUAIRE**0332781U**

Adresse 41 RUE JAUFRE RUDEL
33394 BLAYE CEDEX
Téléphone 05.57.42.64.90

Abrégé 062
Chef d'établissement M. MALET
S.G/Agt comptable M. BROUARD
Cat.Finan. 3
Site Internet <http://www.lpestuaire.fr/>

Mail ce.0332781U@ac-bordeaux.fr

Hébergement	effectifs	%
EXTERNE LIBRE	101	23
DEMI-PENSIONNAIRE DANS L'ETABLISSEMENT	297	69
INTERNE	35	8
TOTAL	433	100

Formations	Div. mono	Div. pluri	eff
3EME PREPA-METIERS	1	0	21
UNIT.LOCALIS.INCLUS.SCOL.DISP.COLLECTIF	1	6	29
1CAP2 PROD.SERV.REST. (RAPID,COLL,CAFE)	0	1	8
2CAP2 PROD.SERV.REST. (RAPID,COLL,CAFE)	0	1	4
1CAP2 MONTEUR INSTALLATIONS THERMIQUES	1	0	12
2CAP2 MONTEUR INSTALLATIONS THERMIQUES	1	0	10
1CAP2 MONTEUR INSTALLATIONS SANITAIRES	1	0	11
2CAP2 MONTEUR INSTALLATIONS SANITAIRES	1	0	5
1CAP2 REAL.IND.CHAUD.SOUD. OP.A CHAUDR.	0	1	10
1CAP2 AGENT ACCOMPAGNANT AU GRAND AGE	0	1	11
2CAP2 AGENT ACCOMPAGNANT AU GRAND AGE	1	0	9
2NDPRO MET.TRANSIT.NUMER.ENERG.2NDE COMM	2	0	35
1ERPRO CUISINE	1	0	13
TLEPRO CUISINE	1	0	9
1ERPRO INSTAL.CHAUF.CLIMAT.ENERG.RENOUV.	1	0	8
TLEPRO INSTAL.CHAUF.CLIMAT.ENERG.RENOUV.	1	0	7
2NDPRO TECHN.D'INTERV.SUR INSTALL. NUCL.	1	0	12
1ERPRO TECHN.D'INTERV.SUR INSTALL. NUCL.	1	0	11
TLEPRO TECHN.D'INTERV.SUR INSTALL. NUCL.	0	1	10
1ERPRO CYBER.INFORM.&RESEAUX ELECTRON.	0	1	21
TLEPRO CYBER.INFORM.&RESEAUX ELECTRON.	1	0	19
2NPROE MET.GEST.ADM.,TRA.&LOG.2ND COMM.E	1	0	15
1ERPRO ASSISTANC.GEST.ORGANIS.ACTIVITES	1	0	15
TLEPRO ASSISTANC.GEST.ORGANIS.ACTIVITES	1	0	15
2NPROE MET. RELATION CLT 2NDE COM EUROPE	1	0	14
1ERPRO METIERS DE L'ACCUEIL	1	0	15
TLEPRO METIERS DE L'ACCUEIL	1	0	13
1ERPRO COMMERC. SERVICES EN RESTAURATION	1	0	10
TLEPRO COMMERC. SERVICES EN RESTAURATION	0	1	8
TLPROE COMMERC. SERVICES EN RESTAU. EURO	0	1	4
2NPROE MET.HOTEL.-RESTAUR. 2NDE COMM. EU	1	0	24
1BTS2 ENVIRONNEMENT NUCLEAIRE	1	0	14
2BTS2 ENVIRONNEMENT NUCLEAIRE	1	0	11
TOTAL	0	0	433

Option.sportive

Aucune option

Langues : ANGLAIS EUROPEEN | ANGLAIS LV1 | ESPAGNOL LV2

<i>Formation</i>	<i>Div mono</i>	<i>Div pluri</i>	<i>Effectif</i>
1CAP2 METIERS DE LA MODE-VETEMENT FLOU	0	1	13
1CAP2U METIERS DE LA MODE-VET. FLOU ULIS	0	1	2
2CAP2 METIERS DE LA MODE-VETEMENT FLOU	0	1	13
2CAP2U METIERS DE LA MODE-VET. FLOU ULIS	0	1	2
1CAP2 METIERS DE LA MODE- VET. TAILLEUR	1	0	15
2CAP2 METIERS DE LA MODE- VET. TAILLEUR	1	0	14
2NDPRO ARTIS. & M.ART:MARCHANDISAGE VIS.	1	0	14
1ERPRO ARTIS. & M.ART:MARCHANDISAGE VIS.	1	0	15
TLEPRO ARTIS. & M.ART:MARCHANDISAGE VIS.	1	0	15
2NDPRO ARTIS.& MET.ART:TAPIS.D'AMEUBLT	1	0	24
1ERPRO ARTIS.& MET.ART:TAPIS.D'AMEUBLT	1	0	23
TLEPRO ARTIS.& MET.ART : TAPIS.D'AMEUBLT	1	0	23
TLEPRO METIERS DE LA MODE - VETEMENT	1	0	29
2NDPRO METIERS DE COUTURE ET DE CONFECT.	1	0	22
1ERPRO METIERS DE COUTURE ET DE CONFECT.	1	0	30
2NDPRO PHOTOGRAPHIE	1	0	15
1ERPRO PHOTOGRAPHIE	1	0	15
TLEPRO PHOTOGRAPHIE	1	0	15
2NDPRO ART.& MET.ART:COM.VIS.VIS.PLURI-M	1	0	15
1ERPRO ART.& MET.ART:COM.VIS.VIS.PLURI-M	0	1	28
1EPROU ART. MET.ARTCOMVISVISPLU-M ULIS	0	1	2
TLEPRO ART.& MET.ART:COM.VIS.VIS.PLURI-M	0	1	29
TEPROU ART. MET.ARTCOMVISVISPLU-M ULIS	0	1	2
2NDPRO TECHNICIEN EN PROTHESE DENTAIRE	1	0	15
1ERPRO TECHNICIEN EN PROTHESE DENTAIRE	1	0	15
TLEPRO TECHNICIEN EN PROTHESE DENTAIRE	1	0	14
FCIL4 TAPISSERIE AMEUBLT ET PROD. TEXTIL	1	0	9

<i>Établissement</i>	<i>UAI</i>
LP LYC METIER D'ART TOULOUSE LAUTREC	0330031E
Adresse	115 RUE JOSEPH ABRIA
Ville	BORDEAUX
Téléphone	05.57.81.62.62
Chef d'établissement	M. FLECHE
S.G/Agt comptable	M. LALANNE
Chef de travaux	MME PELTIER
Cat.Finan	3
Mail	ce.0330031E@ac-bordeaux.fr
Site Internet	http://lautrecbordeaux.fr/

Code Postal Abrégé

33000
063

<i>Hébergement</i>	<i>effectifs</i>	<i>pourcentage</i>
Demi-pensionnaires	202	47.2
Externes	51	11.9
Internes	175	40.9
TOTAL	428	100.0

Option sportive

Aucune option

Langues : ANGLAIS LV1 | ESPAGNOL LV1

Établissement		UAI
LP NICOLAS BREMONTIER		0330032F
Adresse	152 COURS DE L YSER	
Ville	BORDEAUX	Code Postal 33800
Téléphone	05.56.33.49.60	Code Abrégé 064
Chef d'établissement	M. CAZE	
S.G/Agt comptable	M. LACROIX	
Chef de travaux	MME DUCROQ	
Cat.Finan	2	
Mail	ce.0330032F@ac-bordeaux.fr	
Site Internet	http://www.lyceebremontier.fr/	

Formation	Div mono	Div pluri	Effectif
2NDPRO MET.GEST.ADM., TRA.&LOG.2NDE COMM.	1	0	28
1ERPRO ASSISTANC.GEST.ORGANIS.ACTIVITES	1	0	29
TLEPRO ASSISTANC.GEST.ORGANIS.ACTIVITES	1	0	27
2NDPRO MET. RELATION CLIENT 2NDE COMMUNE	2	0	58
1ERPRO MET.COM.VEN.OP.A ANI.GES.ESP.COM.	1	0	30
TLEPRO MET.COM.VEN.OP.A ANI.GES.ESP.COM.	1	0	27
1ERPRO MET.COM.VEN.OP.B PR.CL.VA.OF.COM.	1	0	30
TLEPRO MET.COM.VEN.OP.B PR.CL.VA.OF.COM.	1	0	31

Hébergement	effectifs	pourcentage
Demi-pensionnaires	136	52.3
Externes	114	43.8
Internes	10	3.8
TOTAL	260	100.0

Option.sportive
Aucune option

Langues : ANGLAIS LV1 | ESPAGNOL LV2

Établissement		UAI
LP LYC METIER LES MENUTS		0330033G
Adresse	36 RUE DES DOUVES	
Ville	BORDEAUX	Code Postal 33800
Téléphone	05.33.09.78.60	Code Abrégé 065
Chef d'établissement	MME HENNE	
S.G/Agt comptable	M. PICON	
Chef de travaux	MME BOUNSAYTHIP ET M. CARPENTIER	
Cat.Finan	2	
Mail	ce.0330033G@ac-bordeaux.fr	
Site Internet	https://blogpeda.ac-bordeaux.fr/lplesmenuts/	

Hébergement	effectifs	pourcentage
Demi-pensionnaires	193	57.1
Externes	136	40.2
Internes	9	2.7
TOTAL	338	100.0

Formation	Div mono	Div pluri	Effectif
3EME PREPA-METIERS	1	0	21
1CAP2 EQUIPIER POLYVALENT DU COMMERCE	1	0	23
2CAP2 EQUIPIER POLYVALENT DU COMMERCE	1	0	22
1CAP2 METIERS DE LA COIFFURE	1	0	21
2CAP2 METIERS DE LA COIFFURE	1	0	19
2NDPRO MET.GEST.ADM.,TRA.&LOG.2NDE COMM.	1	0	12
1ERPRO ASSISTANC.GEST.ORGANIS.ACTIVITES	0	1	14
1EPROE ASSISTANC.GEST.ORGANIS.ACTIV.EURO	0	1	1
TLEPRO ASSISTANC.GEST.ORGANIS.ACTIVITES	0	1	13
TLPROE ASSISTANC.GEST.ORGANIS.ACTIV.EURO	0	1	2
2NDPRO MET. RELATION CLIENT 2NDE COMMUNE	0	2	36
2NPROE MET. RELATION CLT 2NDE COM EUROPE	0	2	6
1ERPRO METIERS DE L'ACCUEIL	0	1	15
1EPROE METIERS DE L'ACCUEIL EURO	0	1	7
TLEPRO METIERS DE L'ACCUEIL	0	1	20
TLPROE METIERS DE L'ACCUEIL EURO	0	1	3
1ERPRO MET.COM.VEN.OP.A ANI.GES.ESP.COM.	0	1	29
1EPROE MET.COM.VEN.OP.A ANI.GES.ESP EURO	0	1	1
TLEPRO MET.COM.VEN.OP.A ANI.GES.ESP.COM.	0	1	26
TLPROE MET.COM.VEN.OP.A ANI.GES.ESP EURO	0	1	3
1ERPRO METIERS DE LA COIFFURE	1	0	14
TLEPRO METIERS DE LA COIFFURE	1	0	10
2NDPRO MET.BEAUTE&BIEN-ETRE 2NDE COMMUNE	0	1	10
2NPROE MET.BEAUTE&BIEN-ETRE 2N COMM. EUR	0	1	3
PARCOURS DE FORMATION MLDS	1	0	7

Option sportive

Aucune option

Langues : ANGLAIS EUROPEEN | ANGLAIS LV1 | ESPAGNOL LV1 | ESPAGNOL LV2

<i>Formation</i>	<i>Div mono</i>	<i>Div pluri</i>	<i>Effectif</i>
3EME PREPA-METIERS	1	0	11
1CAP1 ACCOMPAG. EDUCATIF PETITE ENFANCE	1	0	13
1CAP2 ELECTRICIEN	0	1	21
1CAP2U ELECTRICIEN ULIS	0	1	1
2CAP2 ELECTRICIEN	1	0	14
1CAP2 EQUIPIER POLYVALENT DU COMMERCE	0	1	10
1CAP2U EQUIPIER POLYVALENT DU COMM. ULIS	0	1	5
2CAP2 EQUIPIER POLYVALENT DU COMMERCE	0	1	10
2CAP2U EQUIPIER POLYVALENT DU COMM. ULIS	0	1	5
2NDPRO MET.TRANSIT.NUMER.ENERG.2NDE COMM	1	0	14
2NDPRO MET.REAL.ENS.MEC.IND.2NDE COMMUNE	1	0	14
1ERPRO ARTIS.& MET.ART:MET.ENSEIG SIGNAL	1	0	15
TLEPRO ARTS.& MET.ART:MET.ENSEIGN SIGNAL	1	0	12
2NDPRO ARTIS. ET MET. D'ART 2NDE COMMUNE	1	0	15
1ERPRO TEC.REAL.PR.MEC.OP.REAL.SUIV.PRO.	1	0	7
TLEPRO TEC.REAL.PR.MEC.OP.REAL.SUIV.PRO.	1	0	5
1ERPRO METIERS ELECT. ENVIRON. CONNECTES	1	0	14
TLEPRO METIERS ELECT. ENVIRON. CONNECTES	1	0	13
2NDPRO MET. RELATION CLIENT 2NDE COMMUNE	0	3	55
2NPROE MET. RELATION CLT 2NDE COM EUROPE	0	3	14
1ERPRO METIERS DE L'ACCUEIL	0	1	8
1EPROE METIERS DE L'ACCUEIL EURO	0	1	16
TLEPRO METIERS DE L'ACCUEIL	0	1	13
TLPROE METIERS DE L'ACCUEIL EURO	0	1	10
1ERPRO MET.COM.VEN.OP.A ANI.GES.ESP.COM.	1	0	23
TLEPRO MET.COM.VEN.OP.A ANI.GES.ESP.COM.	1	0	21
1ERPRO MET.COM.VEN.OP.B PR.CL.VA.OF.COM.	1	0	24
TLEPRO MET.COM.VEN.OP.B PR.CL.VA.OF.COM.	1	0	24
2NDPRO ACCOMP. SOINS-SERVICES PERSONNE	1	0	29
1ERPRO ACCOMP. SOINS-SERVICES PERSONNE	1	0	30
TLEPRO ACCOMP. SOINS-SERVICES PERSONNE	1	0	30
CS-4 ACCUEIL DANS LES TRANSPORTS	1	0	9
PAE N4 PARCOURS AMBITION EMPLOI NIVEAU 4	1	0	1
PARCOURS DE FORMATION MLDS	1	0	1

<i>Établissement</i>	<i>UAI</i>
LP TREGUY RIVE DE GARONNE	0330142A
Adresse	24 RUE DE TREGUY
Ville	BORDEAUX CEDEX
Téléphone	05.57.77.12.90
Code Postal	33015
Abbrégé	067
Chef d'établissement	MME MEYER
S.G/Agt comptable	M. GODIN
Chef de travaux	MME BONHOMME
Cat.Finan	3
Mail	ce.0330142A@ac-bordeaux.fr
Site Internet	https://tregey.net/

<i>Hébergement</i>	<i>effectifs</i>	<i>pourcentage</i>
Demi-pensionnaires	323	63.7
Externes	162	32.0
Internes	22	4.3
TOTAL	507	100.0

Option sportive
Aucune option

Langues : ANGLAIS EUROPEEN | ANGLAIS LV1 | ESPAGNOL LV1 | ESPAGNOL LV2

Établissement	UAI		
LP LES CHARTRONS	0331460H		
Adresse Ville	130 RUE DU JARDIN PUBLIC BORDEAUX CEDEX	Code Postal	33026
Téléphone Chef d'établissement	05.57.87.02.43 M. MOUYEN	Code Postal Abrégé	068
S.G/Agt comptable	M. DANJOUX		
Chef de travaux	MME BRILLET		
Cat.Finan	2		
Mail	ce.0331460H@ac-bordeaux.fr		
Site Internet	http://www.lyceeeschartrons.fr		

Hébergement	effectifs	pourcentage
Demi-pensionnaires	158	50.2
Externes	147	46.7
Internes	10	3.2
TOTAL	315	100.0

Formation	Div mono	Div pluri	Effectif
1CAP2 EQUIPIER POLYVALENT DU COMMERCE	1	0	22
2CAP2 EQUIPIER POLYVALENT DU COMMERCE	1	0	20
2NDPRO MET.GEST.ADM.,TRA.&LOG.2NDE COMM.	0	1	22
2NPROE MET.GEST.ADM.,TRA.&LOG.2ND COMM.E	0	1	8
1ERPRO ASSISTANC.GEST.ORGANIS.ACTIVITES	0	1	23
1EPROE ASSISTANC.GEST.ORGANIS.ACTIV.EURO	0	1	7
TLEPRO ASSISTANC.GEST.ORGANIS.ACTIVITES	0	1	27
TLPROE ASSISTANC.GEST.ORGANIS.ACTIV.EURO	0	1	3
2NDPRO MET. RELATION CLIENT 2NDE COMMUNE	0	2	39
2NPROE MET. RELATION CLT 2NDE COM EUROPE	0	2	19
1ERPRO METIERS DE L'ACCUEIL	0	1	16
1EPROE METIERS DE L'ACCUEIL EURO	0	1	14
TLEPRO METIERS DE L'ACCUEIL	0	1	24
TLPROE METIERS DE L'ACCUEIL EURO	0	1	6
1ERPRO MET.COM.VEN.OP.A ANI.GES.ESP.COM.	0	1	28
1EPROE MET.COM.VEN.OP.A ANI.GES.ESP EURO	0	1	2
TLEPRO MET.COM.VEN.OP.A ANI.GES.ESP.COM.	0	1	18
TLPROE MET.COM.VEN.OP.A.ANI.GES.ESP EURO	0	1	12
CS-4 VENDEUR-CONS.PROD.TECH.HABITAT	1	0	5

Option sportive

Aucune option

Langues : ALLEMAND LV2 | ANGLAIS EUROPEEN | ANGLAIS LV1 | ANGLAIS LV2 | ESPAGNOL LV1 | ESPAGNOL LV2 | PORTUGAIS LV1

<i>Formation</i>	<i>Div mono</i>	<i>Div pluri</i>	<i>Effectif</i>
2CAP2 MAINT.VEHIC.OPTA VOIT.PARTICUL.	0	1	9
2CAP2U MAINT.VEHIC.OPTA VOIT.PARTIC.ULIS	0	1	1
2CAP2 MAINT.VEHIC.OPTB VEHIC.TRANS.ROUT	0	1	8
2CAP2U MAINT.VEHIC.OPTB VEHIC.TRANS.R ULIS	0	1	1
1CAP2 MAINT.VEHIC.OPT.VEHIC.LEGERS	0	1	8
1CAP2U MAINT.VEHIC.OPT.VEHIC.LEGERS ULIS	0	1	2
1CAP2 MAINT.VEHIC.OPT.VEHIC.TRANS.ROUT	0	1	10
1CAP2 CARROSSIER AUTOMOBILE	0	1	8
1CAP2U CARROSSIER AUTOMOBILE	0	1	1
2CAP2 CARROSSIER AUTOMOBILE	0	1	9
2CAP2U CARROSSIER AUTOMOBILE ULIS	0	1	1
1CAP2 PEINTRE AUTOMOBILE	0	1	10
2CAP2 PEINTRE AUTOMOBILE	0	1	5
2CAP2U PEINTRE AUTOMOBILE ULIS	0	1	4
1ERPRO MAINT.VEHIC.OPTA VOIT.PARTICUL.	0	2	39
1EPROU MAINT.VEHIC.OPTA VOIT.PARTI ULIS	0	1	1
TLEPRO MAINT.VEHIC.OPTA VOIT.PARTICUL.	0	2	41
1ERPRO MAINT.VEHIC.OPTB VEHIC.TRANS.ROUT	0	2	20
TLEPRO MAINT.VEHIC.OPTB VEHIC.TRANS.ROUT	0	2	17
1ERPRO MAINT.VEHIC.OPTC MOTOCYCLES	0	1	10
TLEPRO MAINT.VEHIC.OPTC MOTOCYCLES	0	1	10
2NDPRO MET.MAIN.MATER.VEHIC.2NDE COMMUNE	1	2	67
2NPROU MET.MAIN.MATE.VEHIC.2NDE COM ULIS	0	1	1
TLEPRO REPARATION DES CARROSSERIES	0	1	20
2NDPRO CARROSSIER PEINTRE AUTOMOBILE	0	1	19
1ERPRO CARROSSIER PEINTRE AUTOMOBILE	0	1	20
TLEPRO MET.COM.VEN.OP.B PR.CL.VA.OF.COM.	1	0	16
1BTS2 MAINT.VEHIC.OPT.B VEHIC.TR.ROUT.	1	0	6
2BTS2 MAINT.VEHIC.OPT.B VEHIC.TR.ROUT.	1	0	5

<i>Établissement</i>	<i>UAI</i>
LP LYC METIER ALPHONSE BEAU DE ROCHAS	0332445D
Adresse	RUE JEAN HAMEAU
Ville	BORDEAUX CEDEX
Téléphone	05.56.69.35.95
Chef d'établissement	M. DEBSKI
S.G/Agt comptable	M. THIBAUT
Chef de travaux	M. FLOUS
Cat.Finan	3
Mail	ce.0332445D@ac-bordeaux.fr
Site Internet	https://lyceebeauderochas.fr/

Code Postal 33028
Abbrégé 066

<i>Hébergement</i>	<i>effectifs</i>	<i>pourcentage</i>
Demi-pensionnaires	198	53.7
Externes	66	17.9
Internes	105	28.5
TOTAL	369	100.0

Option.sportive
Aucune option

Langues : ANGLAIS LV1 | ESPAGNOL LV2

**LP LYC METIER
FLORA TRISTAN**

0330060L

Adresse DOMAINE "LA CHAUSSE"
33360 CAMBLANES ET MEYNAC
Téléphone 05.56.20.77.04
Abrégé 069
Chef d'établissement MME PARISOT
S.G/Agt comptable MME ROHR
Cat.Finan. 4
Site Internet <https://lp-flora-tristan.fr/>
Mail ce.0330060L@ac-bordeaux.fr

Hébergement	effectifs	%
EXTERNE LIBRE	34	7
DEMI-PENSIONNAIRE DANS L'ETABLISSEMENT	203	44
INTERNE	228	49
INTERNE EXTERNE	1	0
TOTAL	466	100

Formations	Div. mono	Div. pluri	eff
UNIT.LOCALIS.INCLUS.SCOL.DISP.COLLECTIF	0	8	13
1CAP2 CUISINE	1	0	12
2CAP2 CUISINE	1	0	13
1CAP2 PROD.SERV.REST. (RAPID,COLL,CAFE)	0	1	8
2CAP2 PROD.SERV.REST. (RAPID,COLL,CAFE)	0	1	11
1CAP2 FLEURISTE	0	1	21
2CAP2 FLEURISTE	0	1	24
2CAP2 AGENT ACCOMPAGNANT AU GRAND AGE	1	0	8
1CAP2 COMMER.SERV.HOTEL-CAFE-RESTAURANT	0	1	11
2CAP2 COMMER.SERV.HOTEL-CAFE-RESTAURANT	1	0	10
2CAP2 AGENT DE PROPLETE ET D'HYGIENE	0	1	10
1CAP2 PROPR. & PREV. BIOCONTAMINATIONS	0	1	6
1ERPRO CUISINE	0	1	3
1EPROE CUISINE EUROPEENNE	0	1	9
TLEPRO CUISINE	1	0	11
1ERPRO AERONAUTIQUE OPTION AVIONIQUE	1	0	11
TLEPRO AERONAUTIQUE OPTION AVIONIQUE	1	0	12
1ERPRO AERONAUTIQUE OPTION SYSTEMES	2	0	27
TLEPRO AERONAUTIQUE OPTION SYSTEMES	2	0	25
2NDPRO MET. DE L'AERONAUTIQUE 2NDE COMM.	2	0	39
2NDPRO MET. RELATION CLIENT 2NDE COMMUNE	0	1	18
2NPROE MET. RELATION CLT 2NDE COM EUROPE	0	1	10
1ERPRO MET.COM.VEN.OP.A ANI.GES.ESP.COM.	0	1	20
1EPROE MET.COM.VEN.OP.A ANI.GES.ESP EURO	0	1	8
TLEPRO MET.COM.VEN.OP.A ANI.GES.ESP.COM.	0	1	18
TLPROE MET.COM.VEN.OP.A ANI.GES.ESP EURO	0	1	7
1ERPRO COMMERC. SERVICES EN RESTAURATION	0	1	4
1EPROE COMMERC. SERVICES EN RESTAU. EURO	0	1	7
TLEPRO COMMERC. SERVICES EN RESTAURATION	1	0	8
2NDPRO MET.HOTEL.-RESTAUR. 2NDE COMMUNE	0	1	12
2NPROE MET.HOTEL.-RESTAUR. 2NDE COMM. EU	0	1	12
2NDPRO HYGIENE PROPLETE STERILISATION	1	0	14
1ERPRO HYGIENE PROPLETE STERILISATION	1	0	12
TLEPRO HYGIENE PROPLETE STERILISATION	0	1	5
1BTS2 AERONAUTIQUE	1	0	12
2BTS2 AERONAUTIQUE	1	0	9
PAE N3 PARCOURS AMBITION EMPLOI NIVEAU 3	1	0	3
FCIL3 MAINTENANCE DES DRONES	1	0	3
TOTAL	0	0	466

Option.sportive

Aucune option

Langues : ALLEMAND LV1 | ANGLAIS EUROPEEN | ANGLAIS LV1 | ESPAGNOL LV2

<i>Formation</i>	<i>Div mono</i>	<i>Div pluri</i>	<i>Effectif</i>
1CAP2 AGENT ACCOMPAGNANT AU GRAND AGE	0	1	21
1CAP2U AGENT ACCOMPAGNANT GRAND AGE ULIS	0	1	3
2CAP2 AGENT ACCOMPAGNANT AU GRAND AGE	0	1	20
2CAP2U AGENT ACCOMPAGNANT AU GD AGE ULIS	0	1	3
1CAP2 METIERS DE LA COIFFURE	0	1	27
1CAP2U METIERS DE LA COIFFURE ULIS	0	1	1
2CAP2 METIERS DE LA COIFFURE	1	0	20
2NDPRO MET.GEST.ADM.,TRA.&LOG.2NDE COMM.	1	0	15
1ERPRO ASSISTANC.GEST.ORGANIS.ACTIVITES	1	0	15
TLEPRO ASSISTANC.GEST.ORGANIS.ACTIVITES	1	0	16
2NDPRO ANIMAT. ENFANCE& PERSONNES AGEES	1	0	30
1ERPRO ANIMAT. ENFANCE& PERSONNES AGEES	1	0	30
TLEPRO ANIMAT. ENFANCE& PERSONNES AGEES	1	0	31
2NDPRO ACCOMP. SOINS-SERVICES PERSONNE	1	0	30
1ERPRO ACCOMP. SOINS-SERVICES PERSONNE	1	0	29
TLEPRO ACCOMP. SOINS-SERVICES PERSONNE	1	0	27
1ERPRO ESTHETIQUE COSMETIQUE PARFUMERIE	1	1	39
TLEPRO ESTHETIQUE COSMETIQUE PARFUMERIE	1	1	41
1ERPRO METIERS DE LA COIFFURE	0	1	13
1EPROE METIERS DE LA COIFFURE EUROPEENNE	0	1	2
TLEPRO METIERS DE LA COIFFURE	0	1	11
TLPROE METIERS DE LA COIFFURE EUROPEENNE	0	1	2
2NDPRO MET.BEAUTE&BIEN-ETRE 2NDE COMMUNE	0	2	50
2NPROE MET.BEAUTE&BIEN-ETRE 2N COMM. EUR	0	2	9
2NPROU MET.BEAUTE&BIEN-ETRE 2ND COMM. UL	0	1	1
1EPROE ESTHETIQ. COSMETIQ. PARFUM. EURO	0	1	8
TLPROE ESTHETIQ COSMETIQ PARFUMERIE EURO	0	1	7
CS-3 AIDE A DOMICILE	1	0	10
1BTS2 METIERS DE LA COIFFURE	1	0	10
2BTS2 METIERS DE LA COIFFURE	1	0	5
1BTS2 MET.EST.COS.PAR.1E ANN. COMM.	2	0	40
2BTS2 MET. ESTH.COSM.PARF. OPT.MANAGEM.	1	0	9
2BTS2 MET. ESTH.COSM.PARF. OPT.FOR.MAR.	1	0	11
2BTS2 MET. ESTH.COSM.PARF. OPT.COSMET.	1	0	15

<i>Établissement</i>	<i>UAI</i>
LP LYC METIER LA MORLETTE	0330069W
Adresse	62 RUE CAMILLE PELLETAN
Ville	CENON
Téléphone	05.57.80.37.00
Chef d'établissement	MME COLLET
S.G/Agt comptable	M. DUMAS
Chef de travaux	M. DUFAU
Cat.Finan	4
Mail	ce.0330069W@ac-bordeaux.fr
Site Internet	http://webetab.ac-bordeaux.fr/lycee-la-morlette/

Code Postal 33150
Abrégé 070

<i>Hébergement</i>	<i>effectifs</i>	<i>pourcentage</i>
Demi-pensionnaires	323	53.7
Externes	117	19.5
Internes	161	26.8
TOTAL	601	100.0

Option.sportive

Aucune option

Langues : ANGLAIS EUROPEEN | ANGLAIS LV1 | ANGLAIS LV2 | ESPAGNOL LV1 | ESPAGNOL LV2

Établissement		UAI	
LP LYC METIER INDUSTRIE ET ARTISANAT C.PEGUY		0330076D	
Adresse	2 RUE DU COLLEGE TECHNIQUE	Code Postal	33327
Ville	EYSINES CEDEX	Code Postal	33327
Téléphone	05.56.16.12.05	Abrégé	071
Chef d'établissement	MME SERISET		
S.G/Agt comptable	M. KLEIN		
Chef de travaux	M. VOLPIN		
Cat.Finan	3		
Mail	ce.0330076D@ac-bordeaux.fr		
Site Internet	https://www.lyceecharlespeguy.fr		

Hébergement	effectifs	pourcentage
Demi-pensionnaires	175	55.2
Externes	86	27.1
Internes	56	17.7
TOTAL	317	100.0

Formation	Div mono	Div pluri	Effectif
3EME PREPA-METIERS	1	0	21
1CAP2 MAROQUINERIE	0	1	9
2CAP2 MAROQUINERIE	0	1	10
1CAP2 MAROQUINERIE ULIS	0	1	1
2CAP2U MAROQUINERIE ULIS	0	1	2
1CAP2 ELECTRICIEN	0	1	19
1CAP2U ELECTRICIEN ULIS	0	1	1
2CAP2 ELECTRICIEN	1	0	18
2NDPRO	2	0	48
MET.TRANSIT.NUMER.ENERG.2NDE COMM			
2NDPRO MET.PIL.MAINT.INST.AUTO.2NDE COMM	1	0	24
1ERPRO MAINTENANCE	1	0	18
SYST.PRODUC.CONNECTES			
TLEPRO MAINTENANCE	1	0	16
SYST.PRODUC.CONNECTES			
1ERPRO METIERS ELECT. ENVIRON. CONNECTES	1	0	20
TLEPRO METIERS ELECT. ENVIRON. CONNECTES	1	0	23
1ERPRO CYBER.INFORM.&RESEAUX ELECTRON.	0	1	20
1EPROU CYBER.INFORM.&RESEAUX ELECT.ULIS	0	1	1
TLEPRO CYBER.INFORM.&RESEAUX ELECTRON.	1	0	24
CS-4 TECH.ENERG.RENOUV.OPT.A EN.ELEC.	1	0	8
CS-4 TECHNIC.ASCENSOR. SERV.MODERNIS.	1	0	5
CS-4 PRODUCT.REPAR.PRODUIT.ELECTRONIQ.	1	0	4
1BTS2 FLUID.EN.DOM.OP.C DOMOT.BAT.COMM.	1	0	9
2BTS2 FLUID.EN.DOM.OP.C DOMOT.BAT.COMM.	1	0	8
PARCOURS DE FORMATION MLDS	1	0	8

Option sportive
Aucune option

Langues : ANGLAIS LV1 | ESPAGNOL LV2

<i>Formation</i>	<i>Div mono</i>	<i>Div pluri</i>	<i>Effectif</i>
3EME PREPA-METIERS	1	0	19
1CAP2 MENUISIER FABRICANT	1	0	11
2CAP2 MENUISIER FABRICANT	0	1	7
2CAP2U MENUISIER FABRICANT ULIS	0	1	2
1CAP2 METALLIER	0	1	10
2CAP2 METALLIER	1	0	9
1CAP2U METALLIER ULIS	0	1	1
2NDPRO	1	0	30
MET.TRANSIT.NUMER.ENERG.2NDE COMM			
2NDPRO MET.REAL.ENS.MEC.IND.2NDE COMMUNE	1	0	30
2NDPRO MET.PIL.MAINT.INST.AUTO.2NDE COMM	1	0	15
2NDPRO TECHNICIEN CONSTRUCTEUR BOIS	1	0	14
1ERPRO TECHNICIEN CONSTRUCTEUR BOIS	1	0	15
TLEPRO TECHNICIEN CONSTRUCTEUR BOIS	1	0	9
1ERPRO TECHNICIEN MENUISIER AGENCEUR	1	0	8
TLEPRO TECHNICIEN MENUISIER AGENCEUR	1	0	9
2NDPRO MET.AGENC.MENUIS.AMEUB.2NDE COMM.	1	0	13
1ERPRO MAINTENANCE SYST.PRODUC.CONNECTES	1	0	15
TLEPRO MAINTENANCE SYST.PRODUC.CONNECTES	1	0	5
1ERPRO TECH.CHAUDRONNERIE INDUSTRIELLE	1	0	30
TLEPRO TECH.CHAUDRONNERIE INDUSTRIELLE	1	0	25
1ERPRO METIERS ELECT. ENVIRON. CONNECTES	1	0	29
TLEPRO METIERS ELECT. ENVIRON. CONNECTES	1	0	19
FCIL4 TECHNICIEN PILOTE DE PROCESS	1	0	2

Établissement	UAI		
LP LYC METIER SUD GIRONDE	0330082K		
Adresse	1 AVENUE DES RESISTANTS		
Ville	LANGON	Code Postal	33210
Téléphone	05.57.98.11.60	Code Postal Abrégé	072
Chef d'établissement	M. VANDERPLANCKE		
S.G/Agt comptable	MME TUFFOU		
Chef de travaux	M. THEUX		
Cat.Finan	3		
Mail	ce.0330082K@ac-bordeaux.fr		
Site Internet	www.lp-sud-gironde.fr		

Hébergement	effectifs	pourcentage
Demi-pensionnaires	214	65.4
Externes	32	9.8
Internes	81	24.8
TOTAL	327	100.0

Option sportive

Aucune option

Langues : ANGLAIS LV1 | ESPAGNOL LV1 | ESPAGNOL LV2

<i>Formation</i>	<i>Div mono</i>	<i>Div pluri</i>	<i>Effectif</i>
1CAP2 METIERS PLATRE ET ISOLATION	1	0	12
2CAP2 METIERS PLATRE ET ISOLATION	0	1	7
2CAP2U METIERS PLATRE ET ISOLATION ULIS	0	1	3
1CAP2 MENUISIER FABRICANT	0	1	14
1CAP2U MENUISIER FABRICANT ULIS	0	1	1
2CAP2 MENUISIER FABRICANT	1	0	13
1CAP2 EQUIPIER POLYVALENT DU COMMERCE	0	1	21
1CAP2U EQUIPIER POLYVALENT DU COMM. ULIS	0	1	3
2CAP2 EQUIPIER POLYVALENT DU COMMERCE	0	1	16
2CAP2U EQUIPIER POLYVALENT DU COMM. ULIS	0	1	5
2NDPRO MET.CON.DUR.BAT.&TRA.PUB.2NDE COM	1	0	14
1ERPRO AMENAGEMENT FINITION BATIMENT	1	0	15
TLEPRO AMENAGEMENT FINITION BATIMENT	1	0	14
2NDPRO TECHNICIEN CONSTRUCTEUR BOIS	1	0	15
1ERPRO TECHNICIEN CONSTRUCTEUR BOIS	1	0	13
TLEPRO TECHNICIEN CONSTRUCTEUR BOIS	1	0	11
1ERPRO TECHNICIEN MENUISIER AGENCEUR	1	0	15
TLEPRO TECHNICIEN MENUISIER AGENCEUR	1	0	9
2NDPRO MET.AGENC.MENUIS.AMEUB.2NDE COMM.	1	0	15
2NDPRO MET.GEST.ADM.,TRA.&LOG.2NDE COMM.	1	0	30
1ERPRO ASSISTANC.GEST.ORGANIS.ACTIVITES	1	0	30
TLEPRO ASSISTANC.GEST.ORGANIS.ACTIVITES	1	0	30
2NDPRO MET. RELATION CLIENT 2NDE COMMUNE	1	1	46
2NPROE MET. RELATION CLT 2NDE COM EUROPE	0	1	14
1ERPRO METIERS DE L'ACCUEIL	1	0	15
TLEPRO METIERS DE L'ACCUEIL	1	0	14
1ERPRO MET.COM.VEN.OP.A ANI.GES.ESP.COM.	1	0	30
TLEPRO MET.COM.VEN.OP.A ANI.GES.ESP.COM.	0	1	29
TLPROU MET.COM.VEN.OP.A AN.GE.ES.CO.ULIS	0	1	1
1ERPRO MET.COM.VEN.OP.B PR.CL.VA.OF.COM.	1	0	14
TLEPRO MET.COM.VEN.OP.B PR.CL.VA.OF.COM.	1	0	15
CS-4 SERVIC.NUMERIQ. AUX ORGANISAT. PARCOURS DE FORMATION MLDS	1	0	7
	2	0	7

<i>Établissement</i>	<i>UAI</i>
LP LYC METIER HENRI BRULLE	0332344U
Adresse Ville	ROUTE DE SAINT EMILION LIBOURNE CEDEX
Téléphone Chef d'établissement	05.57.48.12.30 M. BONNET
S.G/Agt comptable Chef de travaux Cat.Finan	M. SIBIRIL MME DUPUY 3
Mail Site Internet	ce.0332344U@ac-bordeaux.fr http://lp-henribrulle.fr

Code Postal 33503
Abrégé 073

Hébergement	effectifs	pourcentage
Demi-pensionnaires	335	67.3
Externes	135	27.1
Internes	28	5.6
TOTAL	498	100.0

Option sportive

Aucune option

Langues : ANGLAIS LV1 | ANGLAIS LV2 | ESPAGNOL EUROPEEN | ESPAGNOL LV1 | ESPAGNOL LV2

<i>Formation</i>	<i>Div mono</i>	<i>Div pluri</i>	<i>Effectif</i>
3EME PREPA-METIERS	1	0	24
1CAP2 ELECTRICIEN	1	0	12
2CAP2 ELECTRICIEN	0	1	9
2CAP2S ELECTRICIEN SECTION SPORTIVE	0	1	1
2NDPRO	2	1	66
MET.TRANSIT.NUMER.ENERG.2NDE COMM			
2NDPRO MET.PIL.MAINT.INST.AUTO.2NDE COMM	0	2	25
2NDPRO MET.PI.MAI.INS.AUT.2NDE COM ARMEE	0	1	15
1ERPRO MAIN.SYS.PRO.CONN. ARMEE DE TERRE	0	1	15
TLEPRO MAIN SYST.PRO.CON. ARMEE DE TERRE	0	1	11
1ERPRO MAIN.SYS.PRO.CON.MARINE NATIONALE	0	1	10
TLEPRO MAIN.SYS.PRO.CO. MARINE NATIONALE	0	1	10
1ERPRO MAINTENANCE SYST.PRODUC.CONNECTES	0	1	12
TLEPRO MAINTENANCE SYST.PRODUC.CONNECTES	0	2	13
1ERPRO MET. ELEC. ENV. CONN. MARINE NAT	0	1	14
1ERPRO METIERS ELECT. ENVIRON. CONNECTES	1	0	28
TLEPRO METIERS ELECT. ENVIRON. CONNECTES	1	1	40
1ERPRO CYBER.INFORM.&RESEAUX ELECTRON.	1	0	24
TLEPRO CYBER.INFORM.&RESEAUX ELECTRON.	1	0	22
2NDPRO OPTIQUE LUNETTERIE	1	0	24
1ERPRO OPTIQUE LUNETTERIE	0	1	22
1EPROS OPTIQUE LUNETTERIE SECTION SPORT.	0	1	1
TLEPRO OPTIQUE LUNETTERIE	1	0	23
CS-4 CYBERSECURITE	1	0	9

<i>Établissement</i>	<i>UAI</i>
LP LYC METIER JACQUES BREL	0332441Z
Adresse	1 RUE JEAN LURCAT
Ville	LORMONT CEDEX
Téléphone	05.56.06.44.17
Chef d'établissement	MME ELHABIRI
S.G/Agt comptable	MME EL GORTE
Chef de travaux	M. MORIN
Cat.Finan	4
Mail	ce.0332441Z@ac-bordeaux.fr
Site Internet	http://lycee-jacques-brel-lormont.fr

Code Postal Abrégé 33305 074

<i>Hébergement</i>	<i>effectifs</i>	<i>pourcentage</i>
Demi-pensionnaires	207	48.1
Externes	131	30.5
Internes	92	21.4
TOTAL	430	100.0

Option sportive

BASKET-BALL
RUGBY

Langues : ANGLAIS LV1 | ESPAGNOL LV2

<i>Formation</i>	<i>Div mono</i>	<i>Div pluri</i>	<i>Effectif</i>
3EME PREPA-METIERS	1	0	22
1CAP2 HORLOGERIE	1	0	24
2CAP2 HORLOGERIE	0	1	22
2CAP2U HORLOGERIE ULIS	0	1	2
2NDPRO	1	0	29
MET.TRANSIT.NUMER.ENERG.2NDE COMM			
2NDPRO MET.REAL.ENS.MEC.IND.2NDE COMMUNE	1	0	29
2NDPRO MET.PIL.MAINT.INST.AUTO.2NDE COMM	1	0	22
1ERPRO PROC. CHIMIE EAU PAPIERS-CARTONS	1	0	23
TLEPRO PROC. CHIMIE EAU PAPIERS-CARTONS	0	1	17
TLPROU PROC. CHIMIE EAU PAPIERS-CAR ULIS	0	1	1
1ERPRO TEC.REAL.PR.MEC.OP.REAL.SUIV.PRO.	1	0	22
TLEPRO TEC.REAL.PR.MEC.OP.REAL.SUIV.PRO.	1	0	24
1ERPRO METIERS ELECT. ENVIRON. CONNECTES	1	0	28
TLEPRO METIERS ELECT. ENVIRON. CONNECTES	1	0	30
2NDPRO MET.GEST.ADM.,TRA.&LOG.2NDE COMM.	1	0	30
1ERPRO ASSISTANC.GEST.ORGANIS.ACTIVITES	1	0	15
TLEPRO ASSISTANC.GEST.ORGANIS.ACTIVITES	0	1	14
TLPROE ASSISTANC.GEST.ORGANIS.ACTIVITES	0	1	1
1ERPRO ORGANIS. TRANSPORT MARCHANDISES	1	0	15
TLEPRO ORGANIS. TRANSPORT MARCHANDISES	1	0	11
2NDPRO MET. RELATION CLIENT 2NDE COMMUNE	2	0	60
1ERPRO METIERS DE L'ACCUEIL	1	0	15
TLEPRO METIERS DE L'ACCUEIL	0	1	8
TLPROE METIERS DE L'ACCUEIL EURO	0	1	8
1ERPRO MET.COM.VEN.OP.A ANI.GES.ESP.COM.	1	0	28
TLEPRO MET.COM.VEN.OP.A ANI.GES.ESP.COM.	0	1	29
TLPROE MET.COM.VEN.OP.A.ANI.GES.ESP EURO	0	1	1
1ERPRO MET.COM.VEN.OP.B PR.CL.VA.OF.COM.	1	0	14
TLEPRO MET.COM.VEN.OP.B PR.CL.VA.OF.COM.	1	0	15
1BMA2 HORLOGERIE	1	0	12
2BMA2 HORLOGERIE	1	0	12

<i>Établissement</i>	<i>UAI</i>		
LP MARCEL DASSAULT	0331668J		
Adresse Ville	3 RUE CHATEAUBRIAND MERIGNAC CEDEX	Code Postal	33695
Téléphone	05.56.12.13.20	Abbrégé	075
Chef d'établissement	MME COUNIL		
S.G/Agt comptable	MME DANEDE		
Chef de travaux	MME MILLIEN-LEMAITRE		
Cat.Finan	3		
Mail	ce.0331668J@ac-bordeaux.fr		
Site Internet	http://www.lp-marcel-dassault.fr		

<i>Hébergement</i>	<i>effectifs</i>	<i>pourcentage</i>
Demi-pensionnaires	295	50.6
Externes	229	39.3
Internes	59	10.1
TOTAL	583	100.0

Option sportive

Aucune option

Langues : ANGLAIS EUROPEEN | ANGLAIS LV1 | ESPAGNOL LV2

<i>Formation</i>	<i>Div mono</i>	<i>Div pluri</i>	<i>Effectif</i>
3EME PREPA-METIERS	1	0	22
1CAP2 CONDUCT. INSTALLATIONS PRODUCTION	0	1	9
1CAP2U CONDUCT. INSTALLATIONS PROD. ULIS	0	1	2
2CAP2 CONDUCT. INSTALLATIONS PRODUCTION	0	1	7
2CAP2U CONDUCT. INSTALLATIONS PROD. ULIS	0	1	4
1CAP2 MAINT.MATERIELS OPT.A AGRICOLES	0	1	9
1CAP2U MAINT.MATERIELS OPT.A AGRI ULIS	0	1	2
2CAP2 MAINT.MATERIELS OPT.A AGRICOLES	1	0	7
1ERPRO PILOTE DE LIGNE DE PRODUCTION	1	0	14
TLEPRO PILOTE DE LIGNE DE PRODUCTION	1	0	15
2NDPRO MET.PIL.MAINT.INST.AUTO.2NDE COMM	1	0	15
1ERPRO MAINT.MATERIELS OPT.A AGRICOLES	1	0	12
TLEPRO MAINT.MATERIELS OPT.A AGRICOLES	1	0	13
2NDPRO MET.MAIN.MATER.VEHIC.2NDE COMMUNE	1	0	11
2NDPRO MET.GEST.ADM.,TRA.&LOG.2NDE COMM.	1	0	15
1ERPRO ASSISTANC.GEST.ORGANIS.ACTIVITES	1	0	15
TLEPRO ASSISTANC.GEST.ORGANIS.ACTIVITES	1	0	14
2NDPRO MET. RELATION CLIENT 2NDE COMMUNE	1	0	15
1ERPRO METIERS DE L'ACCUEIL	1	0	16
TLEPRO METIERS DE L'ACCUEIL	1	0	12
2NDPRO ACCOMP. SOINS-SERVICES PERSONNE	1	0	24
1ERPRO ACCOMP. SOINS-SERVICES PERSONNE	0	1	23
1EPROU ACCOMP. SOINS-SERVICES PERS.ULIS	0	1	1
TLEPRO ACCOMP. SOINS-SERVICES PERSONNE	1	0	23
PAE N3 PARCOURS AMBITION EMPLOI NIVEAU 3	0	1	1
PAE N4 PARCOURS AMBITION EMPLOI NIVEAU 4	0	1	1
PARCOURS DE FORMATION MLDS	1	0	4

<i>Établissement</i>	<i>UAI</i>
LP ODILON REDON	0330102G
Adresse	2 RUE DU MAQUIS DES VIGNES OUDID
Ville	PAUILLAC
Téléphone	05.56.59.16.48
Chef d'établissement	MME PASQUIER
S.G/Agt comptable	MME BOULEGUE
Chef de travaux	M. MICHAUD
Cat.Finan	2
Mail	ce.0330102G@ac-bordeaux.fr
Site Internet	http://www.lycee-odilon-redon.net/

<i>Hébergement</i>	<i>effectifs</i>	<i>pourcentage</i>
Demi-pensionnaires	191	62.4
Externes	93	30.4
Internes	22	7.2
TOTAL	306	100.0

Option sportive

Aucune option

Langues : ANGLAIS LV1 | ESPAGNOL LV2

Établissement		UAI	
LP LYC METIER PHILADELPHIE DE GERDE		0332345V	
Adresse	3 ALLÉE PHILADELPHIE DE GERDE	Code Postal	33602
Ville	PESSAC CEDEX	Code Postal Abrégé	077
Téléphone	05.56.36.23.80		
Chef d'établissement	M. MESSAOUDI		
S.G/Agt comptable	MME BRANA VELU		
Chef de travaux	M. FAYET		
Cat.Finan	3		
Mail	ce.0332345V@ac-bordeaux.fr		
Site Internet	www.lyceepro-pessac.fr		

Hébergement	effectifs	pourcentage
Demi-pensionnaires	280	59.7
Externes	135	28.8
Internes	54	11.5
TOTAL	469	100.0

Formation	Div mono	Div pluri	Effectif
3EME PREPA-METIERS	1	0	22
1CAP2 ELECTRICIEN	1	0	12
2CAP2 ELECTRICIEN	1	0	11
1CAP2 EQUIPIER POLYVALENT DU COMMERCE	2	0	23
2CAP2 EQUIPIER POLYVALENT DU COMMERCE	2	0	24
2NDPRO MET.TRANSIT.NUMER.ENERG.2NDE COMM	3	0	74
1ERPRO PILOTE DE LIGNE DE PRODUCTION	1	0	11
TLEPRO PILOTE DE LIGNE DE PRODUCTION	1	0	8
2NDPRO MET.PIL.MAINT.INST.AUTO.2NDE COMM	1	0	12
1ERPRO MAINTEN. ET EFFICACITE ENERGETIQ.	0	1	14
TLEPRO MAINTEN. ET EFFICACITE ENERGETIQ.	0	1	5
1ERPRO METIERS ELECT. ENVIRON. CONNECTES	1	0	23
TLEPRO METIERS ELECT. ENVIRON. CONNECTES	1	0	24
1ERPRO MET.FROID & ENERGIES RENOUVEL.	0	1	10
TLEPRO MET.FROID & ENERGIES RENOUVEL.	0	1	13
1ERPRO CYBER.INFORM.&RESEAUX ELECTRON.	1	0	24
TLEPRO CYBER.INFORM.&RESEAUX ELECTRON.	1	0	23
2NDPRO MET. RELATION CLIENT 2NDE COMMUNE	2	0	43
1ERPRO MET.COM.VEN.OP.A ANI.GES.ESP.COM.	1	0	30
TLEPRO MET.COM.VEN.OP.A ANI.GES.ESP.COM.	1	0	30
1ERPRO MET.COM.VEN.OP.B PR.CL.VA.OF.COM.	1	0	15
TLEPRO MET.COM.VEN.OP.B PR.CL.VA.OF.COM.	1	0	14
CS-4 TECHNIC. EN RESEAUX ELECTRIQUES	1	0	4

Option.sportive
Aucune option

Langues : ANGLAIS LV1 | ESPAGNOL LV2

<i>Formation</i>	<i>Div mono</i>	<i>Div pluri</i>	<i>Effectif</i>
3EME PREPA-METIERS	1	0	24
1CAP2 AGENT ACCOMPAGNANT AU GRAND AGE	1	0	24
2CAP2 AGENT ACCOMPAGNANT AU GRAND AGE	1	0	16
2NDPRO	1	0	24
MET.TRANSIT.NUMER.ENERG.2NDE COMM			
2NDPRO MET.REAL.ENS.MEC.IND.2NDE COMMUNE	1	0	24
1ERPRO AERONAUTIQUE OPTION SYSTEMES	0	1	12
1ERPRO AERONAUTIQUE OPTION STRUCTURE	0	1	12
TLEPRO AERONAUTIQUE OPTION STRUCTURE	1	0	14
2NDPRO MET. DE L'AERONAUTIQUE 2NDE COMM.	1	0	23
1ERPRO TECH.CHAUDRONNERIE INDUSTRIELLE	1	0	24
TLEPRO TECH.CHAUDRONNERIE INDUSTRIELLE	1	0	20
1ERPRO CYBER.INFORM.&RESEAUX ELECTRON.	1	0	25
TLEPRO CYBER.INFORM.&RESEAUX ELECTRON.	1	0	25
TLEPRO ASSISTANC.GEST.ORGANIS.ACTIVITES	1	0	14
TLEPRO METIERS DE L'ACCUEIL	1	0	13
2NDPRO ACCOMP. SOINS-SERVICES PERSONNE	1	0	30
1ERPRO ACCOMP. SOINS-SERVICES PERSONNE	1	0	29
TLEPRO ACCOMP. SOINS-SERVICES PERSONNE	1	0	31
CS-3 AIDE A DOMICILE	1	0	7
CS-4 TECHNICIEN(NE) EN SOUDAGE	1	0	11
CS-4 TECHN.CHAUDR. AERONAUT.&SPATIAL.	1	0	7

<i>Établissement</i>	<i>UAI</i>
LP JEHAN DUPERIER	0330119A
Adresse	15 CHEMIN DE TIRAN
Ville	ST MEDARD EN JALLES
Téléphone	05.56.05.03.55
Chef d'établissement	MME GALTIER
S.G/Agt comptable	MME SARAF
Chef de travaux	M. BARDIN
Cat.Finan	3
Mail	ce.0330119A@ac-bordeaux.fr
Site Internet	http://jehan.lyc-duperier.fr/

<i>Hébergement</i>	<i>effectifs</i>	<i>pourcentage</i>
Demi-pensionnaires	269	65.8
Externes	66	16.1
Internes	74	18.1
TOTAL	409	100.0

Option sportive

Aucune option

Langues : ANGLAIS LV1 | ESPAGNOL LV1 | ESPAGNOL LV2

Établissement		UAI
LP PAUL BROCA		0330114V
Adresse	7 AVENUE DE VERDUN	
Ville	STE FOY LA GRANDE	Code Postal 33220
Téléphone	05.57.41.92.50	Code Postal Abrégé 080
Chef d'établissement	M. ESCARAVAGE	
S.G/Agt comptable	MME ARNAUDET	
Chef de travaux	MME BOURSINHAC	
Cat.Finan	2	
Mail	ce.0330114V@ac-bordeaux.fr	
Site Internet	https://lycee-foyen.fr	

Hébergement	effectifs	pourcentage
Demi-pensionnaires	117	44.7
Externes	99	37.8
Internes	46	17.6
TOTAL	262	100.0

Formation	Div mono	Div pluri	Effectif
1CAP2 EQUIPIER POLYVALENT DU COMMERCE	1	0	15
2CAP2 EQUIPIER POLYVALENT DU COMMERCE	1	0	14
1CAP2 AGENT ACCOMPAGNANT AU GRAND AGE	1	0	12
2CAP2 AGENT ACCOMPAGNANT AU GRAND AGE	1	0	9
2NDPRO MET. RELATION CLIENT 2NDE COMMUNE	2	0	43
1ERPRO METIERS DE L'ACCUEIL	1	0	13
TLEPRO METIERS DE L'ACCUEIL	1	0	14
1ERPRO MET.COM.VEN.OP.A ANI.GES.ESP.COM.	1	0	15
TLEPRO MET.COM.VEN.OP.A ANI.GES.ESP.COM.	1	0	13
1ERPRO MET.COM.VEN.OP.B PR.CL.VA.OF.COM.	1	0	14
TLEPRO MET.COM.VEN.OP.B PR.CL.VA.OF.COM.	0	1	11
TLPROE MET.CO.VE.OP.B PR.CL.VA.OF.C.EURO	0	1	3
2NDPRO ACCOMP. SOINS-SERVICES PERSONNE	1	0	28
1ERPRO ACCOMP. SOINS-SERVICES PERSONNE	1	0	30
TLEPRO ACCOMP. SOINS-SERVICES PERSONNE	1	0	28

Option.sportive

Aucune option

Langues : ANGLAIS LV1 | ESPAGNOL EUROPEEN | ESPAGNOL LV2

Établissement			UAI
CLG CLAUDE MASSE			0331617D
Adresse	4 AVENUE PIERRE BARRE		
Ville	AMBARES ET LAGRAVE	Code Postal	33440
Téléphone	05.56.38.93.60		
Chef d'établissement	M. NEMBRINI		Code Postal Abrégé
S.G/Agt comptable	MME MARIE-NOEL		114
Chef de travaux			
Cat.Finan	4		
Mail	ce.0331617D@ac-bordeaux.fr		
Site Internet	http://ccmonline.fr/ccm		

Hébergement	effectifs	pourcentage
Demi-pensionnaires	585	71
Externes	239	29
TOTAL	824	100

Option sportive

NATAT.ACTIV.AQUATIQ
ULTIMATE

Formation	Div mono	Div pluri	Effectif
6EME	4	4	188
6EME SECTION SPORTIVE SCOLAIRE	0	2	9
6EME ULIS	0	1	3
6EME BILANGUE	0	2	19
6EBCSP BILANGUE SECT. SPORTIVE SCOLAIRE	0	1	2
5EME	4	2	154
5EME SECTION SPORTIVE SCOLAIRE	0	1	10
5EME ULIS	0	2	4
4EME	4	4	208
4EME SECTION SPORTIVE SCOLAIRE	0	3	11
4EME ULIS	0	3	5
3EME	2	5	200
3EME SECTION SPORTIVE SCOLAIRE	0	2	8
3EME ULIS	0	3	3

Langues : ALLEMAND LV2 | ANGLAIS LV1 | ESPAGNOL LV2

Établissement			UAI
CLG ANDRE LAHAYE			0331890A
Adresse	1 AVENUE DE L ESPERANCE		
Ville	ANDERNOS LES BAINS	Code Postal	33510
Téléphone	05.56.82.07.23		
Chef d'établissement	MME QUEMAR		Code Postal Abrégé
S.G/Agt comptable	MME GIBERGUES		115
Chef de travaux			
Cat.Finan	4		
Mail	ce.0331890A@ac-bordeaux.fr		
Site Internet	http://www.collegeandernos.fr		

Hébergement	effectifs	pourcentage
Demi-pensionnaires	644	90.3
Externes	69	9.7
TOTAL	713	100.0

Option sportive

HANDBALL

Formation	Div mono	Div pluri	Effectif
6EME	2	4	133
6EME SECTION SPORTIVE SCOLAIRE	0	1	18
6EME ULIS	0	2	4
6EME BILANGUE	0	1	7
5EME	3	3	141
5EME SECTION SPORTIVE SCOLAIRE	0	1	12
5EME ULIS	0	3	5
4EME	4	2	153
4EME SECTION SPORTIVE SCOLAIRE	0	1	14
4EME ULIS	0	1	2
3EME	3	4	169
3EME SECTION SPORTIVE SCOLAIRE	0	1	9
3EME ULIS	0	3	5
6EME SEGPA	1	0	5
5EME SEGPA	1	0	10
4EME SEGPA	1	0	10
3EME SEGPA	1	0	16

Langues : ALLEMAND LV2 | ANGLAIS LV1 | ESPAGNOL LV2

Établissement		UAI
CLG MARIE BARTETTE		0330167C
Adresse	9 AVENUE ROLAND DORGELES	
Ville	ARCACHON	Code Postal 33120
Téléphone	05.56.22.35.80	Code Postal Abrégé 116
Chef d'établissement	M. BATISTA	
S.G/Agt comptable	M. PAIRIS	
Chef de travaux	2	
Cat.Finan	ce.0330167C@ac-bordeaux.fr	
Mail	https://blogpeda.ac-bordeaux.fr/mariebartette	
Site Internet		

Formation	Div mono	Div pluri	Effectif
6EME	2	1	61
6EME SECTION SPORTIVE SCOLAIRE	0	1	5
5EME	2	1	62
5EME SECTION SPORTIVE SCOLAIRE	0	1	7
4EME	2	1	74
4EME SECTION SPORTIVE SCOLAIRE	0	1	1
3EME	2	1	81
3EME SECTION SPORTIVE SCOLAIRE	0	1	1

Hébergement	effectifs	pourcentage
Demi-pensionnaires	266	91.1
Externes	26	8.9
TOTAL	292	100.0

Option sportive

VOILE

Langues : ANGLAIS LV1 | ESPAGNOL LV2

Établissement		UAI
CLG D'ARSAC		0332704K
Adresse	2 ALLÉE PANCHON	
Ville	ARSAC	Code Postal 33460
Téléphone	05.56.58.85.30	Code Postal Abrégé 117
Chef d'établissement	MME HOUDELETTE	
S.G/Agt comptable	MME LABORDE	
Chef de travaux	3	
Cat.Finan	ce.0332704K@ac-bordeaux.fr	
Mail	http://webetab.ac-bordeaux.fr/Etablissement/CArsac/	
Site Internet		

Formation	Div mono	Div pluri	Effectif
6EME	7	0	168
5EME	6	0	170
4EME	5	0	142
3EME	6	0	143

Hébergement	effectifs	pourcentage
Demi-pensionnaires	602	96.6
Externes	21	3.4
TOTAL	623	100.0

Option sportive

Aucune option

Langues : ANGLAIS LV1 | ESPAGNOL LV2

Établissement		UAI
CLG J.AURIAC		0332085M
Adresse	4 RUE DE PEYTOT	
Ville	ARVEYRES	Code Postal 33500
Téléphone	05.57.24.80.99	Abrégé 118
Chef d'établissement	M. CARASCO	
S.G/Agt comptable	M. DE BOUCAUD	
Chef de travaux		
Cat.Finan	3	
Mail	ce.0332085M@ac-bordeaux.fr	
Site Internet	http://www.collegejeanauriac.fr	

Formation	Div mono	Div pluri	Effectif
6EME	4	1	112
6EME ULIS	0	1	1
6EME BILANGUE	0	1	4
5EME	3	3	143
5EME ULIS	0	3	4
4EME	2	3	135
4EME ULIS	0	3	6
3EME	3	2	140
3EME ULIS	0	2	5

Hébergement	effectifs	pourcentage
Demi-pensionnaires	524	95.3
Externes	26	4.7
TOTAL	550	100.0

Option.sportive

Aucune option

Langues : ALLEMAND LV1 | ALLEMAND LV2 | ANGLAIS LV1 | ANGLAIS LV2 | ESPAGNOL LV2 | RUSSE LV2

Établissement		UAI
CLG JEAN VERDIER		0330008E
Adresse	RUE DES CIGALES	
Ville	AUDENGE	Code Postal 33980
Téléphone	05.57.76.28.28	Abrégé 119
Chef d'établissement	M. CASTAIGNON	
S.G/Agt comptable	MME GIBERGUES	
Chef de travaux		
Cat.Finan	2	
Mail	ce.0330008E@ac-bordeaux.fr	
Site Internet	https://blogpeda.ac-bordeaux.fr/collegejeanverdier/	

Formation	Div mono	Div pluri	Effectif
6EME	3	2	91
6EME BILANGUE	0	2	29
5EME	5	0	148
4EME	5	0	122
3EME	5	0	123

Hébergement	effectifs	pourcentage
Demi-pensionnaires	465	90.6
Externes	48	9.4
TOTAL	513	100.0

Option.sportive

Aucune option

Langues : ALLEMAND LV2 | ANGLAIS LV1 | ESPAGNOL LV2

Établissement		UAI
CLG MANON CORMIER		0331884U
Adresse Ville	15 RUE DU 19 MARS 1962 BASSENS	Code Postal 33530
Téléphone	05.56.06.10.33	Code Postal Abrégé 120
Chef d'établissement	M. SOUBRANE	
S.G/Agt comptable	MME EL GORTE	
Chef de travaux		
Cat.Finan	3	
Mail	ce.0331884U@ac-bordeaux.fr	
Site Internet	https://college-bassens.fr	

Formation	Div mono	Div pluri	Effectif
6EME	1	3	84
6EME ULIS	0	1	1
6EME BILANGUE	0	2	15
5EME	3	3	156
5EME ULIS	0	3	7
4EME	2	3	118
4EME ULIS	0	3	5
3EME	2	2	103
3EME ULIS	0	2	3
6EME SEGPA	1	0	14
5EME SEGPA	1	0	14
4EME SEGPA	1	0	15
3EME SEGPA	1	0	15

Hébergement	effectifs	pourcentage
Demi-pensionnaires	384	69.8
Externes	166	30.2
TOTAL	550	100.0

Option.sportive

Aucune option

Langues : ANGLAIS LV1 | CHINOIS LV2 | ESPAGNOL LV2

Établissement		UAI
CLG AUSONE		0332288H
Adresse Ville	5 AVENUE FRANCK CAZENAVE BAZAS	Code Postal 33430
Téléphone	05.56.25.00.24	Code Postal Abrégé 121
Chef d'établissement	M. MESLI	
S.G/Agt comptable	MME DOMINGO	
Chef de travaux		
Cat.Finan	4	
Mail	ce.0332288H@ac-bordeaux.fr	
Site Internet	https://0332288h.index-education.net/pronote/pageetablissement.html	

Formation	Div mono	Div pluri	Effectif
6EME	2	5	153
6EME ULIS	0	2	3
6EME BILANGUE	0	2	22
5EME	6	1	197
5EME ULIS	0	1	1
4EME	4	2	176
4EME ULIS	0	2	4
3EME	3	4	178
3EME ULIS	0	4	5
6EME SEGPA	0	1	5
5EME SEGPA	1	0	13
4EME SEGPA	1	0	10
3EME SEGPA	1	0	10

Hébergement	effectifs	pourcentage
Demi-pensionnaires	736	94.7
Externes	41	5.3
TOTAL	777	100.0

Option.sportive

Aucune option

Langues : ALLEMAND LV1 | ALLEMAND LV2 | ANGLAIS LV1 | ANGLAIS LV2 | ESPAGNOL LV2

Établissement		UAI
CLG MARCELLIN BERTHELOT		0331752A
Adresse	23 RUE MARCELLIN BERTHELOT BEGLES	
Ville	BEGLES	Code Postal Abrégé 33130
Téléphone	05.57.35.08.50	122
Chef d'établissement	MME ULYSSE	
S.G/Agt comptable	M. LACROIX	
Chef de travaux	2	
Cat.Finan	ce.0331752A@ac-bordeaux.fr	
Mail	http://www.collegeberthelot-begles.fr/	
Site Internet		

Formation	Div mono	Div pluri	Effectif
6EME	3	2	118
6EME UNIT PEDA ELEV ALLOPHONES ARRIVANTS	0	1	1
6EME BILANGUE	0	1	10
5EME	2	3	122
5EME UNIT PEDA ELEV ALLOPHONES ARRIVANTS	0	2	3
5EME ULIS	0	1	3
4EME	4	1	133
4EME UNIT PEDA ELEV ALLOPHONES ARRIVANTS	0	1	1
4EME ULIS	0	1	2
3EME	0	5	140
3EME UNIT PEDA ELEV ALLOPHONES ARRIVANTS	0	1	1
3EME ULIS	0	4	10

Hébergement	effectifs	pourcentage
Demi-pensionnaires	491	90.3
Externes	53	9.7
TOTAL	544	100.0

Option.sportive

Aucune option

Langues : ALLEMAND LV2 | ANGLAIS LV1 | ARABE LV2 | ESPAGNOL LV2

Établissement		UAI
CLG PABLO NERUDA		0331880P
Adresse	1 CHEMIN DE MUSSONVILLE BEGLES	
Ville	BEGLES	Code Postal Abrégé 33130
Téléphone	05.56.85.96.04	123
Chef d'établissement	MME LEFRANC	
S.G/Agt comptable	M. LACROIX	
Chef de travaux	4	
Cat.Finan	ce.0331880P@ac-bordeaux.fr	
Mail	https://blogpeda.ac-bordeaux.fr/collegeNeruda33/	
Site Internet		

Formation	Div mono	Div pluri	Effectif
6EME	1	5	109
6EME UNIT PEDA ELEV ALLOPHONES ARRIVANTS	0	2	3
6EME ULIS	0	4	4
6EME BILANGUE	0	3	24
5EME	1	5	134
5EME UNIT PEDA ELEV ALLOPHONES ARRIVANTS	0	4	5
5EME ULIS	0	4	4
4EME	1	5	140
4EME UNIT PEDA ELEV ALLOPHONES ARRIVANTS	0	3	5
4EME ULIS	0	4	5
3EME	2	4	126
3EME UNIT PEDA ELEV ALLOPHONES ARRIVANTS	0	4	8
3EME ULIS	0	2	3
6EME SEGPA	1	0	8
5EME SEGPA	1	0	15
4EME SEGPA	1	0	16
3EME SEGPA	1	0	14

Hébergement	effectifs	pourcentage
Demi-pensionnaires	441	70.8
Externes	182	29.2
TOTAL	623	100.0

Option.sportive

Aucune option

Langues : ANGLAIS LV1 | ANGLAIS LV2 | ESPAGNOL LV1 | ESPAGNOL LV2 | ITALIEN LV2

Établissement				UAI
CLG JEAN ZAY				0330017P
Adresse	41 AVENUE DE LA CÔTE D'ARGENT			
Ville	BIGANOS	Code Postal	33380	
Téléphone	05.57.17.01.70			
Chef d'établissement	M. RODRIGUES			
S.G/Agt comptable	MME GIBERGUES			
Chef de travaux	2			
Cat.Finan				
Mail	ce.0330017P@ac-bordeaux.fr			
Site Internet	http://collegedebiganos.fr			

Formation	Div mono	Div pluri	Effectif
6EME	2	3	105
6EME ULIS	0	2	3
6EME BILANGUE	0	2	28
5EME	3	1	105
5EME ULIS	0	1	3
4EME	2	2	105
4EME ULIS	0	2	4
3EME	2	3	135
3EME ULIS	0	3	5

Hébergement	effectifs	pourcentage
Demi-pensionnaires	432	87.6
Externes	61	12.4
TOTAL	493	100.0

Option sportive

Aucune option

Langues : ALLEMAND LV2 | ANGLAIS LV1 | ANGLAIS LV2 | ESPAGNOL LV1 | ESPAGNOL LV2

Établissement				UAI
CLG EMMANUEL DUPATY				0331754C
Adresse	28 RUE MARECHAL DE LATTRE DE TAS			
Ville	BLANQUEFORT CEDEX	Code Postal	33291	
Téléphone	05.56.95.52.22			
Chef d'établissement	M. LEONOWICZ			
S.G/Agt comptable	MME LABORDE			
Chef de travaux	4			
Cat.Finan				
Mail	ce.0331754C@ac-bordeaux.fr			
Site Internet	http://collegedupaty.fr/			

Formation	Div mono	Div pluri	Effectif
6EME	3	4	175
6EME ULIS	0	3	3
6EME BILANGUE	0	2	15
5EME	3	3	175
5EME ULIS	0	3	3
4EME	2	4	172
4EME ULIS	0	4	4
3EME	1	5	161
3EME ULIS	0	5	5
6EME SEGPA	1	0	16
5EME SEGPA	1	0	16
4EME SEGPA	1	0	14
3EME SEGPA	1	0	10

Hébergement	effectifs	pourcentage
Demi-pensionnaires	691	89.9
Externes	78	10.1
TOTAL	769	100.0

Option sportive

Aucune option

Langues : ALLEMAND LV2 | ANGLAIS LV1 | ESPAGNOL LV2 | ITALIEN LV2

Établissement		UAI
CLG SEBASTIEN VAUBAN		0332347X
Adresse	9 RUE DU DOCTEUR BOUTIN BLAYE	Code Postal 33390
Téléphone	05.57.42.04.00	Code Postal Abrégé 126
Chef d'établissement	M. DANDO	
S.G/Agt comptable	M. BROUARD	
Chef de travaux		
Cat.Finan	4	
Mail	ce.0332347X@ac-bordeaux.fr	
Site Internet	collegevauban-blaye.fr	

Hébergement	effectifs	pourcentage
Demi-pensionnaires	582	83.7
Externes	113	16.3
TOTAL	695	100.0

Formation	Div mono	Div pluri	Effectif
6EME	1	4	119
6EME SECTION SPORTIVE SCOLAIRE	0	1	9
6EME ULIS	0	3	9
5EME	3	3	142
5EME SECTION SPORTIVE SCOLAIRE	0	2	15
5EME ULIS	0	1	3
4EME	3	3	171
4EME ULIS	0	3	8
3EME	3	3	153
3EME ULIS	0	3	9
6EME SEGPA	1	0	14
5EME SEGPA	1	0	17
4EME SEGPA	1	0	17
3EME SEGPA	1	0	9

Option sportive

RUGBY

Langues : ALLEMAND LV2 | ANGLAIS LV1 | CHINOIS LV2 | ESPAGNOL LV2

Établissement		UAI
CLG MONSEJOUR		0330065S
Adresse	7 RUE DU CHANOINE ANDRÉ LACAZE	Code Postal 33019
Ville	BORDEAUX CEDEX	Code Postal Abrégé 134
Téléphone	05.56.12.16.40	
Chef d'établissement	M. BAURY	
S.G/Agt comptable	M. PICON	
Chef de travaux		
Cat.Finan	2	
Mail	ce.0330065S@ac-bordeaux.fr	
Site Internet	https://www.college-monsejour.fr/	

Hébergement	effectifs	pourcentage
Demi-pensionnaires	478	88.2
Externes	64	11.8
TOTAL	542	100.0

Formation	Div mono	Div pluri	Effectif
6EME	0	5	96
6EME ULIS	0	3	5
6EME BILANGUE	0	3	29
5EME	3	2	141
5EME ULIS	0	2	4
4EME	4	1	128
4EME ULIS	0	1	1
3EME	3	2	133
3EME ULIS	0	2	5

Option sportive

Aucune option

Langues : ANGLAIS LV1 | ESPAGNOL LV2 | ITALIEN LV2

Établissement		UAI
CLG SAINT ANDRE		0330066T
Adresse	59 RUE CERESY	
Ville	BORDEAUX	Code Postal 33200
Téléphone	05.56.08.08.68	Code Postal Abrégé 135
Chef d'établissement	MME DIOT	
S.G/Agt comptable	M. DANJOUX	
Chef de travaux		
Cat.Finan	2	
Mail	ce.0330066T@ac-bordeaux.fr	
Site Internet	http://webetab.ac-bordeaux.fr/college-saint-andre	

Hébergement	effectifs	pourcentage
Demi-pensionnaires	536	95.4
Externes	26	4.6
TOTAL	562	100.0

Option sportive

Aucune option

Formation	Div mono	Div pluri	Effectif
6EME	1	4	76
6EME ULIS	0	1	1
6EME BILANGUE	0	4	54
5EME	1	4	140
5EME UNIT PEDA ELEV ALLOPHONES ARRIVANTS	0	1	2
5EME ULIS	0	3	3
4EME	1	4	134
4EME UNIT PEDA ELEV ALLOPHONES ARRIVANTS	0	1	1
4EME ULIS	0	3	3
3EME	0	5	136
3EME UNIT PEDA ELEV ALLOPHONES ARRIVANTS	0	3	6
3EME ULIS	0	5	6

Langues : ALLEMAND LV2 | ANGLAIS LV1 | ANGLAIS LV2 | ESPAGNOL LV1 | ESPAGNOL LV2 | ITALIEN LV2

Établissement		UAI
CLG CASIMIR FIDELE		0330140Y
Adresse	25 RUE PIERRE TREBOD	
Ville	BORDEAUX	Code Postal 33300
Téléphone	05.56.11.19.60	Code Postal Abrégé 127
Chef d'établissement	M. PAQUET	
S.G/Agt comptable	M. THIBAUT	
Chef de travaux		
Cat.Finan	4	
Mail	ce.0330140Y@ac-bordeaux.fr	
Site Internet	https://www.collegegrandparc.fr	

Hébergement	effectifs	pourcentage
Demi-pensionnaires	244	44.7
Externes	302	55.3
TOTAL	546	100.0

Option sportive

Aucune option

Formation	Div mono	Div pluri	Effectif
6EME CLISTHENE	1	0	28
6EME	1	3	56
6EME ULIS	0	1	1
6EME BILANGUE	0	3	40
5EME	4	2	129
5EME ULIS	0	2	4
4EME	1	4	113
4EME ULIS	0	4	8
3EME	4	1	124
3EME ULIS	0	1	3
6EME SEGPA	1	0	4
5EME SEGPA	1	0	14
4EME SEGPA	1	0	12
3EME SEGPA	1	0	10

Langues : ALLEMAND LV2 | ANGLAIS LV1 | ESPAGNOL LV2

Établissement			UAI
CLG CASSIGNOL			0331461J
Adresse	63 RUE LAROCHE		
Ville	BORDEAUX	Code Postal	33000
Téléphone	05.56.81.80.25	Abrégé	128
Chef d'établissement	M. LATORRE		
S.G/Agt comptable	M. DANJOUX		
Chef de travaux			
Cat.Finan	3		
Mail	ce.0331461J@ac-bordeaux.fr		
Site Internet	https://colledecassignol.fr/		

Hébergement	effectifs	pourcentage
Demi-pensionnaires	680	95.8
Externes	30	4.2
TOTAL	710	100.0

Formation	Div mono	Div pluri	Effectif
6EME	3	4	128
6EME UNIT PEDA ELEV ALLOPHONES ARRIVANTS	0	3	4
6EME ULIS	0	3	7
6EME BILANGUE	0	3	42
6EME BILANGUE UNIT PEDA ELEV ALLOPHONES	0	1	1
5EME	3	3	156
5EME UNIT PEDA ELEV ALLOPHONES ARRIVANTS	0	3	6
5EME ULIS	0	2	2
4EME	4	2	155
4EME UNIT PEDA ELEV ALLOPHONES ARRIVANTS	0	2	11
4EME ULIS	0	2	3
3EME	1	6	169
3EME UNIT PEDA ELEV ALLOPHONES ARRIVANTS	0	6	22
3EME ULIS	0	2	4

Option.sportive

Aucune option

Langues : ALLEMAND LV2 | ANGLAIS LV1 | ESPAGNOL LV2 | ITALIEN LV2 | RUSSE LV2

Établissement			UAI
CLG FRANCISCO GOYA			0331462K
Adresse	56 RUE DU COMMANDANT ARNOULD		
Ville	BORDEAUX CEDEX	Code Postal	33023
Téléphone	05.57.95.07.30	Abrégé	136
Chef d'établissement	M. MARTIN		
S.G/Agt comptable	M. LALANNE		
Chef de travaux			
Cat.Finan	2		
Mail	ce.0331462K@ac-bordeaux.fr		
Site Internet	http://www.collegegoya.fr		

Hébergement	effectifs	pourcentage
Demi-pensionnaires	270	91.5
Externes	25	8.5
TOTAL	295	100.0

Formation	Div mono	Div pluri	Effectif
6EME	0	3	41
6EME INTERNATIONALE	0	2	26
6EME UNIT PEDA ELEV ALLOPHONES ARRIVANTS	0	3	6
5EME	0	3	54
5EME INTERNATIONALE	0	2	22
5EME UNIT PEDA ELEV ALLOPHONES ARRIVANTS	0	2	2
4EME	0	3	50
4EME INTERNATIONALE	0	2	12
4EME UNIT PEDA ELEV ALLOPHONES ARRIVANTS	0	1	1
3EME	0	3	51
3EME INTERNATIONALE	0	2	26
3EME UNIT PEDA ELEV ALLOPHONES ARRIVANTS	0	3	4

Option.sportive

Aucune option

Langues : ANGLAIS LV1 | ANGLAIS LV2 | CHINOIS INTERNATIONAL | CHINOIS LV1 | ESPAGNOL LV2

Établissement		UAI		Formation			Div mono	Div pluri	Effectif
CLG LEONARD LENOIR		0331618E							
Adresse	16 RUE LÉONARD LENOIR	Code Postal	33100	6EME			0	3	73
Ville	BORDEAUX	Code Postal	33100	6EME UNIT PEDA ELEV ALLOPHONES ARRIVANTS			0	2	5
Téléphone	05.57.80.76.16	Code Postal	33100	6EME ULIS			0	1	2
Chef d'établissement	M. DUPOUY	Code Postal	137	5EME			0	3	73
S.G/Agt comptable	M. GODIN	Code Postal	137	5EME UNIT PEDA ELEV ALLOPHONES ARRIVANTS			0	3	9
Chef de travaux		Code Postal	137	5EME ULIS			0	1	2
Cat.Finan	2	Code Postal	137	4EME			0	3	74
Mail	ce.0331618E@ac-bordeaux.fr	Code Postal	137	4EME UNIT PEDA ELEV ALLOPHONES ARRIVANTS			0	3	6
Site Internet	https://collegeleonardlenoir.fr/	Code Postal	137	4EME ULIS			0	3	8
		Code Postal	137	3EME			0	3	76
		Code Postal	137	3EME UNIT PEDA ELEV ALLOPHONES ARRIVANTS			0	3	12
		Code Postal	137	3EME ULIS			0	2	3

Hébergement	effectifs	pourcentage
Demi-pensionnaires	276	80.5
Externes	67	19.5
TOTAL	343	100.0

Option sportive

Aucune option

Langues : ANGLAIS LV1 | ESPAGNOL LV2

Établissement		UAI		Formation			Div mono	Div pluri	Effectif
CLG ALAIN FOURNIER		0331662C							
Adresse	83 RUE SAINT GENES	Code Postal	33000	6EME			1	5	107
Ville	BORDEAUX	Code Postal	33000	6EME INTERNATIONALE			1	0	23
Téléphone	05.56.96.18.94	Code Postal	33000	6EME SECTION SPORTIVE SCOLAIRE			0	1	10
Chef d'établissement	M. BROCHON	Code Postal	138	6EME ULIS			0	3	5
S.G/Agt comptable	M. LALANNE	Code Postal	138	6EME BILANGUE			0	4	44
Chef de travaux		Code Postal	138	5EME			2	3	139
Cat.Finan	3	Code Postal	138	5EME INTERNATIONALE			1	0	25
Mail	ce.0331662C@ac-bordeaux.fr	Code Postal	138	5EME SECTION SPORTIVE SCOLAIRE			0	1	2
Site Internet	http://collegealainfournierbordeaux.fr/	Code Postal	138	5EME ULIS			0	2	5
		Code Postal	138	4EME			5	1	175
		Code Postal	138	4EME INTERNATIONALE			1	0	26
		Code Postal	138	4EME SECTION SPORTIVE SCOLAIRE			0	1	6
		Code Postal	138	3EME			2	5	175
		Code Postal	138	3EME INTERNATIONALE			0	1	27
		Code Postal	138	3EME SECTION SPORTIVE SCOLAIRE			0	1	4
		Code Postal	138	3EME ULIS			0	4	5

Hébergement	effectifs	pourcentage
Demi-pensionnaires	736	94.6
Externes	42	5.4
TOTAL	778	100.0

Option sportive

WATER-POLO

Langues : ALLEMAND LV1 | ALLEMAND LV2 | AMERICAIN INTERNATIONAL | AMERICAIN LV1 | ANGLAIS LV1 | ANGLAIS LV2 | CHINOIS LV1 | CHINOIS LV2 | ESPAGNOL LV2

Établissement	UAI		
CLG CHEVERUS	0331663D		
Adresse	10 RUE DE CHEVERUS		
Ville	BORDEAUX	Code Postal	33000
Téléphone	05.56.48.57.00	Abrégé	129
Chef d'établissement	M. SCHAAL		
S.G/Agt comptable	M. LALANNE		
Chef de travaux			
Cat.Finan	3		
Mail	ce.0331663D@ac-bordeaux.fr		
Site Internet	https://www.college-cheverus.fr/		

Hébergement	effectifs	pourcentage
Demi-pensionnaires	433	89.8
Externes	49	10.2
TOTAL	482	100.0

Formation	Div mono	Div pluri	Effectif
6EME	0	3	39
6EME INTERNATIONALE	1	0	30
6EME SECTION SPORTIVE SCOLAIRE	0	1	7
6EME ULIS	0	1	2
6EME BILANGUE	0	3	25
5EME	2	1	80
5EME INTERNATIONALE	1	0	28
5EME SECTION SPORTIVE SCOLAIRE	0	1	1
5EME ULIS	0	1	1
4EME	1	2	68
4EME INTERNATIONALE	1	0	30
4EME SECTION SPORTIVE SCOLAIRE	0	1	8
4EME ULIS	0	2	4
3EME	0	3	84
3EME INTERNATIONALE	1	0	28
3EME ULIS	0	3	6
6EME SEGPA	1	0	10
5EME SEGPA	1	0	8
4EME SEGPA	1	0	9
3EME SEGPA	1	0	14

Option sportive

BADMINTON

Langues : ANGLAIS LV1 | ANGLAIS LV2 | ESPAGNOL INTERNATIONAL | ESPAGNOL LV1 | ESPAGNOL LV2 | RUSSE LV1 | RUSSE LV2

Établissement	UAI		
CLG BLANQUI	0331753B		
Adresse	75 RUE CHARLES MARTIN		
Ville	BORDEAUX	Code Postal	33300
Téléphone	05.56.50.82.28	Abrégé	130
Chef d'établissement	M. VERVLIT		
S.G/Agt comptable	M. THIBAUT		
Chef de travaux			
Cat.Finan	3		
Mail	ce.0331753B@ac-bordeaux.fr		
Site Internet	https://blogpeda.ac-bordeaux.fr/collegeblanqui/		

Hébergement	effectifs	pourcentage
Demi-pensionnaires	241	58.2
Externes	173	41.8
TOTAL	414	100.0

Formation	Div mono	Div pluri	Effectif
6EME	0	4	47
6EME BILANGUE	0	4	35
5EME	3	2	118
5EME UNIT PEDA ELEV ALLOPHONES ARRIVANTS	0	2	3
4EME	1	4	103
4EME UNIT PEDA ELEV ALLOPHONES ARRIVANTS	0	4	8
3EME	2	2	96
3EME UNIT PEDA ELEV ALLOPHONES ARRIVANTS	0	2	4

Option sportive

Aucune option

Langues : ANGLAIS LV1 | ESPAGNOL LV2

Établissement		UAI
CLG EDOUARD VAILLANT		0332082J
Adresse	44 COURS LOUIS FARGUE	
Ville	BORDEAUX	Code Postal 33300
Téléphone	05.56.39.62.76	Code Postal Abrégé 139
Chef d'établissement	M. BOUSSAHBA	
S.G/Agt comptable	M. THIBAUT	
Chef de travaux		
Cat.Finan	3	
Mail	ce.0332082J@ac-bordeaux.fr	
Site Internet	https://college-edouardvaillant-bordeaux.fr/	

Hébergement	effectifs	pourcentage
Demi-pensionnaires	353	69.8
Externes	153	30.2
TOTAL	506	100.0

Option sportive

BASKET-BALL
FOOTBALL

Formation	Div mono	Div pluri	Effectif
6EME	1	5	126
6EME SECTION SPORTIVE SCOLAIRE	0	4	20
6EME UNIT PEDA ELEV ALLOPHONES ARRIVANTS	0	2	2
5EME	0	5	88
5EME SECTION SPORTIVE SCOLAIRE	0	4	35
5EME UNIT PEDA ELEV ALLOPHONES ARRIVANTS	0	2	2
4EME	2	4	107
4EME SECTION SPORTIVE SCOLAIRE	0	4	21
4EME UNIT PEDA ELEV ALLOPHONES ARRIVANTS	0	1	2
3EME	0	4	78
3EME SECTION SPORTIVE SCOLAIRE	0	4	22
3EME UNIT PEDA ELEV ALLOPHONES ARRIVANTS	0	3	3

Langues : ANGLAIS LV1 | ARABE LV2 | ESPAGNOL LV2 | JAPONAIS LV2

Établissement		UAI
CLG JACQUES ELLUL		0332285E
Adresse	30 RUE GUSTAVE EIFFEL	
Ville	BORDEAUX	Code Postal 33100
Téléphone	05.56.86.64.11	Code Postal Abrégé 131
Chef d'établissement	M. MAGNE	
S.G/Agt comptable	M. GODIN	
Chef de travaux		
Cat.Finan	3	
Mail	ce.0332285E@ac-bordeaux.fr	
Site Internet	https://collegejacquesellulbordeaux.blog/	

Hébergement	effectifs	pourcentage
Demi-pensionnaires	378	68.6
Externes	173	31.4
TOTAL	551	100.0

Option sportive

Aucune option

Formation	Div mono	Div pluri	Effectif
6EME MUSIQUE	0	1	8
6EME	0	5	78
6EME ULIS	0	3	5
6EME BILANGUE	0	5	34
5EME	2	3	98
5EME UNIT PEDA ELEV ALLOPHONES ARRIVANTS	0	2	2
5EME ULIS	0	2	3
5EME MUSIQUE	0	1	12
4EME	2	3	109
4EME UNIT PEDA ELEV ALLOPHONES ARRIVANTS	0	2	4
4EME ULIS	0	2	3
4EME MUSIQUE	0	1	12
3EME	0	5	111
3EME MUSIQUE	0	1	12
3EME UNIT PEDA ELEV ALLOPHONES ARRIVANTS	0	3	5
3EME ULIS	0	3	4
6EME SEGPA	1	0	6
5EME SEGPA	1	0	14
4EME SEGPA	1	0	16
3EME SEGPA	1	0	15

Langues : ALLEMAND LV2 | ANGLAIS LV1 | ESPAGNOL LV2

Établissement		UAI
CLG EMILE COMBES		0332746F
Adresse	76 RUE EMILE COMBES	
Ville	BORDEAUX	Code Postal 33000
Téléphone	05.56.24.94.95	Code Postal Abrégé 132
Chef d'établissement	MME LARTIGUE	
S.G/Agt comptable	M. PICON	
Chef de travaux	2	
Cat.Finan	ce.0332746F@ac-bordeaux.fr	
Mail	https://blogpeda.ac-bordeaux.fr/collegeemilecombes/	
Site Internet		

Formation	Div mono	Div pluri	Effectif
6EME	2	2	97
6EME SECTION SPORTIVE SCOLAIRE	0	1	11
6EME BILANGUE	0	1	4
5EME	3	1	103
5EME SECTION SPORTIVE SCOLAIRE	0	1	10
4EME	3	1	99
4EME SECTION SPORTIVE SCOLAIRE	0	1	4
3EME	1	3	112
3EME SECTION SPORTIVE SCOLAIRE	0	3	8

Hébergement	effectifs	pourcentage
Demi-pensionnaires	426	95.1
Externes	22	4.9
TOTAL	448	100.0

Option sportive
BASKET-BALL

Langues : ANGLAIS LV1 | CHINOIS LV2 | ESPAGNOL LV2 | JAPONAIS LV2

Établissement	UAI		
CLG ALIENOR D AQUITAINE	0332768E		
Adresse	16 RUE DOM DEVIENNE	Code Postal	33800
Ville	BORDEAUX	Code Postal Abrégé	133
Téléphone	05.56.91.42.43		
Chef d'établissement	MME PELMONT ADONAI		
S.G/Agt comptable	M. PICON		
Chef de travaux			
Cat.Finan	2		
Mail	ce.0332768E@ac-bordeaux.fr		
Site Internet	http://www.alienor-bordeaux.fr		

Hébergement	effectifs	pourcentage
Demi-pensionnaires	497	81.1
Externes	116	18.9
TOTAL	613	100.0

Formation	Div mono	Div pluri	Effectif
6EME MUSIQUE	0	2	23
6EMEAP ARTS PLASTIQUES	0	1	18
6EME	0	6	83
6EME SECTION SPORTIVE SCOLAIRE	0	2	12
6EME UNIT PEDA ELEV ALLOPHONES ARRIVANTS	0	2	3
6EME ULIS	0	2	4
6EME THEATRE	0	1	14
6EME BILANGUE	0	1	11
5EME	0	5	63
5EME SECTION SPORTIVE SCOLAIRE	0	2	14
5EME UNIT PEDA ELEV ALLOPHONES ARRIVANTS	0	1	2
5EME ULIS	0	3	6
5EME MUSIQUE	0	2	31
5EMEAP ARTS PLASTIQUES	0	1	21
5EME THEATRE	0	1	14
4EME	0	5	64
4EME SECTION SPORTIVE SCOLAIRE	0	2	10
4EME UNIT PEDA ELEV ALLOPHONES ARRIVANTS	0	1	2
4EME ULIS	0	2	4
4EME MUSIQUE	0	2	30
4EMEAP ARTS PLASTIQUES	0	1	18
4EME THEATRE	0	1	14
3EME	0	5	85
3EME MUSIQUE	0	2	24
3EMEAP ARTS PLASTIQUES	0	1	13
3EME SECTION SPORTIVE SCOLAIRE	0	2	10
3EME UNIT PEDA ELEV ALLOPHONES ARRIVANTS	0	3	4
3EME ULIS	0	1	1
3EME THEATRE	0	1	15

Option sportive
BASKET-BALL
FOOTBALL

Langues : ALLEMAND LV1 | ALLEMAND LV2 | ANGLAIS LV1 | ANGLAIS LV2 | ESPAGNOL LV2

Établissement		UAI
CLG ALICE MILLIAT		0333531J
Adresse	12 RUE MARCELINE DESBORDES-VALMO BORDEAUX	
Ville	BORDEAUX	Code Postal 33300
Téléphone	05.56.69.26.60	Code Postal Abrégé 596
Chef d'établissement	M. LAFOURCADE	
S.G/Agt comptable	M. KLEIN	
Chef de travaux	2	
Cat.Finan	ce.0333531J@ac-bordeaux.fr	
Mail	https://college-alice-milliat-bordeaux.fr/	
Site Internet		

Formation	Div mono	Div pluri	Effectif
6EME	1	3	104
6EME ULIS	0	3	7
5EME	3	1	108
5EME ULIS	0	1	3
4EME	2	1	83
4EME ULIS	0	1	1
4EME MATHS SCIENCES	1	0	28
3EME	4	0	105

Hébergement	effectifs	pourcentage
Demi-pensionnaires	172	39.2
Externes	267	60.8
TOTAL	439	100.0

Option sportive
Aucune option

Langues : ANGLAIS LV1 | ARABE LV2 | ESPAGNOL LV2

Établissement		UAI
CLG TONI MORRISON		0333532K
Adresse	31 RUE DE LA LOUISIANE BORDEAUX	
Ville	BORDEAUX	Code Postal 33800
Téléphone	05.56.48.66.70	Code Postal Abrégé 597
Chef d'établissement	MME DOUIN-GOMBAO	
S.G/Agt comptable	M. LALANNE	
Chef de travaux	1	
Cat.Finan	ce.0333532K@ac-bordeaux.fr	
Mail	https://pr0333532k.wixsite.com/collegebelcier	
Site Internet		

Formation	Div mono	Div pluri	Effectif
6EME	0	4	70
6EME SECTION SPORTIVE SCOLAIRE	0	4	7
6EME UNIT PEDA ELEV ALLOPHONES ARRIVANTS	0	1	2
6EME ULIS	0	2	3
6EME BILANGUE	0	4	17
5EME	0	3	73
5EME SECTION SPORTIVE SCOLAIRE	0	1	13
5EME UNIT PEDA ELEV ALLOPHONES ARRIVANTS	0	2	4
5EME ULIS	0	3	7
4EME	0	2	29
4EME SECTION SPORTIVE SCOLAIRE	0	1	2
4EME UNIT PEDA ELEV ALLOPHONES ARRIVANTS	0	1	2
4EME ULIS	0	2	4
4EME MATHS SCIENCES	0	2	26
3EME	0	3	61
3EME SECTION SPORTIVE SCOLAIRE	0	1	11
3EME UNIT PEDA ELEV ALLOPHONES ARRIVANTS	0	3	3
3EME ULIS	0	2	3

Hébergement	effectifs	pourcentage
Demi-pensionnaires	246	73
Externes	91	27
TOTAL	337	100

Option sportive
HANDBALL

Langues : ANGLAIS LV1 | ESPAGNOL LV2 | ITALIEN LV2

Établissement	UAI		
CLG JACQUES PREVERT	0332341R		
Adresse	2 RUE DES ÉCOLES		
Ville	BOURG SUR GIRONDE	Code Postal	33710
Téléphone	05.57.68.46.10	Code Postal Abrégé	140
Chef d'établissement	MME CLOUET		
S.G/Agt comptable	M. BROUARD		
Chef de travaux	3		
Cat.Finan	3		
Mail	ce.0332341R@ac-bordeaux.fr		
Site Internet	http://collegejacquesprevertdebourgsurgironde.wordpress.com/		

Formation	Div mono	Div pluri	Effectif
6EME	2	3	127
6EME ULIS	0	2	6
6EME BILANGUE	0	1	8
5EME	4	2	147
5EME ULIS	0	2	3
4EME	2	3	143
4EME ULIS	0	3	4
3EME	5	1	158
3EME ULIS	0	1	2

Hébergement	effectifs	pourcentage
Demi-pensionnaires	557	93.1
Externes	41	6.9
TOTAL	598	100.0

Option.sportive

Aucune option

Langues : ALLEMAND LV2 | ANGLAIS LV1 | ESPAGNOL LV2

Établissement	UAI		
CLG PAUL EMILE VICTOR	0330058J		
Adresse	43 RUE FORT BAYARD		
Ville	BRANNE	Code Postal	33420
Téléphone	05.57.55.49.00	Code Postal Abrégé	141
Chef d'établissement	M. GELLIE		
S.G/Agt comptable	M. SIBIRIL		
Chef de travaux	2		
Cat.Finan	2		
Mail	ce.0330058J@ac-bordeaux.fr		
Site Internet	https://blogpeda.ac-bordeaux.fr/collegepaulmilevictor/		

Formation	Div mono	Div pluri	Effectif
6EME	3	2	132
6EME ULIS	0	2	3
5EME	2	3	130
5EME ULIS	0	3	5
4EME	4	1	125
4EME ULIS	0	1	3
3EME	3	2	138
3EME ULIS	0	2	3

Hébergement	effectifs	pourcentage
Demi-pensionnaires	516	95.7
Externes	23	4.3
TOTAL	539	100.0

Option.sportive

Aucune option

Langues : ANGLAIS LV1 | ESPAGNOL LV2

Établissement		UAI
CLG ROSA BONHEUR		0333274E
Adresse Ville	57 RUE JEAN CLAUDEVILLE BRUGES	Code Postal 33520
Téléphone	05.56.80.00.06	Code Postal Abrégé 142
Chef d'établissement	MME LEFRANCOIS	
S.G/Agt comptable	M. KLEIN	
Chef de travaux		
Cat.Finan	2	
Mail	ce.0333274E@ac-bordeaux.fr	
Site Internet	https://blogpeda.ac-bordeaux.fr/rosabonheur33520/	

Formation	Div mono	Div pluri	Effectif
6EME	2	2	88
6EME SECTION SPORTIVE SCOLAIRE	0	1	5
6EME ULIS	0	1	1
6EME BILANGUE	0	1	8
5EME	1	2	76
5EME SECTION SPORTIVE SCOLAIRE	0	1	15
5EME ULIS	0	2	4
4EME	1	2	75
4EME SECTION SPORTIVE SCOLAIRE	0	2	13
4EME ULIS	0	2	3
3EME	0	3	79
3EME SECTION SPORTIVE SCOLAIRE	0	1	3
3EME ULIS	0	3	7

Hébergement	effectifs	pourcentage
Demi-pensionnaires	309	82
Externes	68	18
TOTAL	377	100

Option sportive
HANDBALL

Langues : ALLEMAND LV2 | ANGLAIS LV1 | ESPAGNOL LV2

Établissement		UAI
CLG OLYMPE DE GOUGES		0333133B
Adresse Ville	250 CHEMIN DU CHÂTEAU CADAUJAC	Code Postal 33140
Téléphone	05.57.83.24.55	Code Postal Abrégé 143
Chef d'établissement	MME BEAUDOUIN	
S.G/Agt comptable	M. REGNIER	
Chef de travaux		
Cat.Finan	2	
Mail	ce.0333133B@ac-bordeaux.fr	
Site Internet	http://www.collegecadaujac.fr/	

Formation	Div mono	Div pluri	Effectif
6EME	5	0	134
5EME	5	0	147
4EME	4	0	112
3EME	5	0	124

Hébergement	effectifs	pourcentage
Demi-pensionnaires	465	89.9
Externes	52	10.1
TOTAL	517	100.0

Option sportive
Aucune option

Langues : ANGLAIS LV1 | ESPAGNOL LV2

Établissement		UAI
CLG ANATOLE FRANCE		0330059K
Adresse Ville	28 CHEMIN DES BARIES CADILLAC SUR GARONNE	Code Postal 33410
Téléphone	05.56.62.98.42	Code Postal 144
Chef d'établissement	M. PEMEJA	
S.G/Agt comptable	MME ROHR	
Chef de travaux		
Cat.Finan	2	
Mail	ce.0330059K@ac-bordeaux.fr	
Site Internet	https://blogpeda.ac-bordeaux.fr/cadillac/	

Formation	Div mono	Div pluri	Effectif
6EMEAP ARTS PLASTIQUES	0	1	20
6EME	2	4	91
6EME ULIS	0	3	3
6EME BILANGUE	0	2	25
5EME	1	5	135
5EME ULIS	0	5	8
5EMEAP ARTS PLASTIQUES	0	2	25
4EME	2	3	122
4EME ULIS	0	2	2
4EMEAP ARTS PLASTIQUES	0	2	22
3EME	2	3	111
3EMEAP ARTS PLASTIQUES	0	1	24
3EME ULIS	0	2	2

Hébergement	effectifs	pourcentage
Demi-pensionnaires	556	94.2
Externes	34	5.8
TOTAL	590	100.0

Option.sportive

Aucune option

Langues : ANGLAIS LV1 | ESPAGNOL LV2 | ITALIEN LV2

Établissement		UAI
CLG SIMONE VEIL		0333132A
Adresse Ville	RUE DES FUTAIES CARBON BLANC CEDEX	Code Postal 33564
Téléphone	05.57.77.10.25	Code Postal 145
Chef d'établissement	MME CHOPINEAUX	
S.G/Agt comptable	M. DUMAS	
Chef de travaux		
Cat.Finan	3	
Mail	ce.0333132A@ac-bordeaux.fr	
Site Internet	https://ccbonline.fr/	

Formation	Div mono	Div pluri	Effectif
6EME	2	4	119
6EME ULIS	0	1	2
6EME BILANGUE	0	3	38
5EME	6	0	151
4EME	5	0	145
3EME	6	0	166

Hébergement	effectifs	pourcentage
Demi-pensionnaires	560	90.2
Externes	61	9.8
TOTAL	621	100.0

Option.sportive

Aucune option

Langues : ALLEMAND LV2 | ANGLAIS LV1 | CHINOIS LV2 | ESPAGNOL LV2

Établissement	UAI		
CLG CANTERANE	0330062N		
Adresse	44 RUE ST GENES		
Ville	CASTELNAU DE MEDOC	Code Postal	33480
Téléphone	05.57.88.83.70	Abrégé	146
Chef d'établissement	MME BALMISSE		
S.G/Agt comptable	MME LABORDE		
Chef de travaux	3		
Cat.Finan	3		
Mail	ce.0330062N@ac-bordeaux.fr		
Site Internet	http://webetab.ac-bordeaux.fr/college-canterane/		

Formation	Div mono	Div pluri	Effectif
6EME	7	0	179
5EME	7	0	185
4EME	7	0	179
3EME	7	0	178

Hébergement	effectifs	pourcentage
Demi-pensionnaires	673	93.3
Externes	48	6.7
TOTAL	721	100.0

Option sportive

Aucune option

Langues : ALLEMAND LV2 | ANGLAIS LV1 | ESPAGNOL LV2

Établissement	UAI		
CLG ALIENOR D AQUITAINE	0330064R		
Adresse	325 RUE JEAN MONNET		
Ville	CASTILLON LA BATAILLE	Code Postal	33350
Téléphone	05.57.40.02.12	Abrégé	147
Chef d'établissement	MME ALIAGA		
S.G/Agt comptable	MME ARNAUDET		
Chef de travaux	3		
Cat.Finan	3		
Mail	ce.0330064R@ac-bordeaux.fr		
Site Internet	http://collegealienor.websco.fr/		

Formation	Div mono	Div pluri	Effectif
6EME	1	3	65
6EME UNIT PEDA ELEV ALLOPHONES ARRIVANTS	0	1	2
6EME ULIS	0	1	2
6EME BILANGUE	0	2	23
5EME	2	3	93
5EME UNIT PEDA ELEV ALLOPHONES ARRIVANTS	0	1	2
5EME ULIS	0	3	5
4EME	0	5	100
4EME ULIS	0	5	5
3EME	0	4	83
3EME UNIT PEDA ELEV ALLOPHONES ARRIVANTS	0	3	3
3EME ULIS	0	2	3

Hébergement	effectifs	pourcentage
Demi-pensionnaires	268	69.4
Externes	118	30.6
TOTAL	386	100.0

Option sportive

Aucune option

Langues : ANGLAIS LV1 | ANGLAIS LV2 | ESPAGNOL LV1 | ESPAGNOL LV2

Établissement	UAI		
CLG JEAN ZAY	0331464M		
Adresse	AVENUE JEAN ZAY		
Ville	CENON CEDEX	Code Postal	33151
Téléphone	05.57.80.92.92	Code Postal Abrégé	148
Chef d'établissement	M. DUPUCH		
S.G/Agt comptable	M. DUMAS		
Chef de travaux	4		
Cat.Finan	ce.0331464M@ac-bordeaux.fr		
Mail	http://webetab.ac-bordeaux.fr/college-jean-zay-cenon/		
Site Internet			

Hébergement	effectifs	pourcentage
Demi-pensionnaires	350	58.4
Externes	249	41.6
TOTAL	599	100.0

Option sportive
Aucune option

Formation	Div mono	Div pluri	Effectif
6EMEAP ARTS PLASTIQUES	1	0	26
6EME	4	1	111
6EME ULIS	0	1	3
6EME BILANGUE	1	0	24
5EME	3	2	101
5EME ULIS	0	2	4
5EMEAP ARTS PLASTIQUES	1	0	25
4EME	4	2	108
4EME ULIS	0	1	3
4EMEAP ARTS PLASTIQUES	0	1	18
3EME	4	3	147
3EMEAP ARTS PLASTIQUES	0	1	24
3EME ULIS	0	2	5

Langues : ALLEMAND LV1 | ALLEMAND LV2 | ANGLAIS LV1 | ANGLAIS LV2 | ESPAGNOL LV2

Établissement	UAI		
CLG JEAN JAURES	0331885V		
Adresse	32 AVENUE DES QUATRE PAVILLONS		
Ville	CENON CEDEX	Code Postal	33151
Téléphone	05.56.86.34.20	Code Postal Abrégé	149
Chef d'établissement	MME COMET-FILION		
S.G/Agt comptable	M. DUMAS		
Chef de travaux	4		
Cat.Finan	ce.0331885V@ac-bordeaux.fr		
Mail	http://clgjaurescenon.ac-bordeaux.fr		
Site Internet			

Hébergement	effectifs	pourcentage
Demi-pensionnaires	472	65.1
Externes	253	34.9
TOTAL	725	100.0

Option sportive
FOOTBALL

Formation	Div mono	Div pluri	Effectif
6EME	1	5	112
6EME SECTION SPORTIVE SCOLAIRE	0	1	8
6EME UNIT PEDA ELEV ALLOPHONES ARRIVANTS	0	1	3
6EME ULIS	0	1	1
6EME BILANGUE	0	3	27
5EME	1	6	160
5EME SECTION SPORTIVE SCOLAIRE	0	3	12
5EME UNIT PEDA ELEV ALLOPHONES ARRIVANTS	0	4	5
5EME ULIS	0	3	6
4EME	0	7	141
4EME SECTION SPORTIVE SCOLAIRE	0	2	13
4EME UNIT PEDA ELEV ALLOPHONES ARRIVANTS	0	4	8
4EME ULIS	0	3	5
3EME	0	7	152
3EME SECTION SPORTIVE SCOLAIRE	0	2	13
3EME UNIT PEDA ELEV ALLOPHONES ARRIVANTS	0	5	7
3EME ULIS	0	1	1
6EME SEGPA	1	0	8
5EME SEGPA	1	0	13
4EME SEGPA	1	0	15
3EME SEGPA	1	0	15

Langues : ALLEMAND LV2 | ANGLAIS LV1 | ESPAGNOL LV2

Établissement	UAI		
CLG CANTELANDE	0332342S		
Adresse	1 CHEMIN DES SOURCES		
Ville	CESTAS	Code Postal	33610
Téléphone	05.56.07.61.69	Code Postal Abrégé	150
Chef d'établissement	MME LABARDIN GUERRESCHI		
S.G/Agt comptable	MME GEOFFROY		
Chef de travaux	4		
Cat.Finan	ce.0332342S@ac-bordeaux.fr		
Mail	https://www.college-cantelände-cestas.com		
Site Internet			

Formation	Div mono	Div pluri	Effectif
6EME	7	1	212
6EME BILANGUE	0	1	12
5EME	7	0	208
4EME	8	0	225
3EME	7	0	202

Hébergement	effectifs	pourcentage
Demi-pensionnaires	839	97.7
Externes	20	2.3
TOTAL	859	100.0

Option.sportive

Aucune option

Langues : ALLEMAND LV2 | ANGLAIS LV1 | ESPAGNOL LV2 | ITALIEN LV2

Établissement	UAI		
CLG HENRI DE NAVARRE	0331621H		
Adresse	9 RUE JEAN ZAY		
Ville	COUTRAS	Code Postal	33230
Téléphone	05.57.56.00.40	Code Postal Abrégé	151
Chef d'établissement	M. FLOREAN		
S.G/Agt comptable	M. SIBIRIL		
Chef de travaux	4		
Cat.Finan	ce.0331621H@ac-bordeaux.fr		
Mail	college-coutras.fr		
Site Internet			

Formation	Div mono	Div pluri	Effectif
6EME	3	4	128
6EME INTERNATIONALE	0	1	13
6EME ULIS	0	1	1
6EME BILANGUE	0	2	19
5EME	3	5	154
5EME INTERNATIONALE	0	2	19
5EME ULIS	0	3	6
4EME	5	3	155
4EME INTERNATIONALE	0	2	21
4EME ULIS	0	1	2
3EME	6	3	179
3EME INTERNATIONALE	0	2	22
3EME ULIS	0	1	2
6EME SEGPA	2	0	16
5EME SEGPA	2	0	29
4EME SEGPA	2	0	32
3EME SEGPA	1	0	16

Hébergement	effectifs	pourcentage
Demi-pensionnaires	712	87.5
Externes	102	12.5
TOTAL	814	100.0

Option.sportive

Aucune option

Langues : ALLEMAND LV2 | ANGLAIS INTERNATIONAL | ANGLAIS LV1 | ANGLAIS LV2 | ESPAGNOL LV1 | ESPAGNOL LV2

Établissement		UAI
CLG FRANCOIS MITTERRAND		0332283C
Adresse Ville	18 BOULEVARD DE VERDUN CREON	Code Postal 33670
Téléphone	05.57.97.01.80	Abrégé
Chef d'établissement	M. GIRAUD	152
S.G/Agt comptable	MME ROHR	
Chef de travaux		
Cat.Finan	4	
Mail	ce.0332283C@ac-bordeaux.fr	
Site Internet	http://webetab.ac-bordeaux.fr/college-francois-miterrand-creon/	

Formation	Div mono	Div pluri	Effectif
6EME	3	6	214
6EME ULIS	0	4	4
6EME BILANGUE	0	2	34
5EME	7	1	231
5EME ULIS	0	1	1
4EME	5	4	260
4EME ULIS	0	4	5
3EME	4	4	223
3EME ULIS	0	4	4
6EME SEGPA	1	0	14
5EME SEGPA	1	0	16
4EME SEGPA	1	0	17
3EME SEGPA	1	0	9

Hébergement	effectifs	pourcentage
Demi-pensionnaires	971	94.1
Externes	61	5.9
TOTAL	1032	100.0

Option.sportive

Aucune option

Langues : ANGLAIS LV1 | CHINOIS LV2 | ESPAGNOL LV2

Établissement		UAI
CLG ALBERT CAMUS		0332084L
Adresse Ville	3 RUE LUCIEN PIET EYSINES CEDEX	Code Postal 33326
Téléphone	05.56.28.06.69	Abrégé
Chef d'établissement	MME FARGEOT	153
S.G/Agt comptable	M. KLEIN	
Chef de travaux		
Cat.Finan	4	
Mail	ce.0332084L@ac-bordeaux.fr	
Site Internet	http://www.collegealbertcamus33.fr/	

Formation	Div mono	Div pluri	Effectif
6EME	7	1	182
6EME BILANGUE	0	1	12
5EME	8	0	220
4EME	8	0	208
3EME	6	0	158

Hébergement	effectifs	pourcentage
Demi-pensionnaires	688	88.2
Externes	92	11.8
TOTAL	780	100.0

Option.sportive

Aucune option

Langues : ALLEMAND LV1 | ALLEMAND LV2 | ANGLAIS LV1 | ANGLAIS LV2 | ESPAGNOL LV2

Établissement		UAI
CLG GEORGES RAYET		0331419N
Adresse Ville	42 CHEMIN DE CORNIER FLOIRAC	Code Postal 33270
Téléphone	05.56.40.10.15	Code Postal Abrégé 154
Chef d'établissement	MME LABAT	
S.G/Agt comptable	M. GODIN	
Cat.Finan	2	
Mail	ce.0331419N@ac-bordeaux.fr	
Site Internet	https://padlet.com/clg_rayet	

Formation	Div mono	Div pluri	Effectif
6EME	1	3	104
6EME ULIS	0	3	3
6EME BILANGUE	0	1	6
5EME	2	3	137
5EME ULIS	0	3	3
4EME	3	1	103
4EME ULIS	0	1	1
3EME	4	2	167
3EME ULIS	0	2	2

Hébergement	effectifs	pourcentage
Demi-pensionnaires	398	75.7
Externes	128	24.3
TOTAL	526	100.0

Option.sportive

Aucune option

Langues : ALLEMAND LV2 | ANGLAIS LV1 | ESPAGNOL LV2

Établissement		UAI
CLG NELSON MANDELA		0332189A
Adresse Ville	20 AVENUE DE LA LIBÉRATION FLOIRAC	Code Postal 33270
Téléphone	05.56.86.60.44	Code Postal Abrégé 155
Chef d'établissement	MME SMAGGHE	
S.G/Agt comptable	M. GODIN	
Cat.Finan	3	
Mail	ce.0332189A@ac-bordeaux.fr	
Site Internet	https://www.collegenelsonmandela.fr/	

Formation	Div mono	Div pluri	Effectif
6EME	1	4	75
6EME ULIS	0	2	4
6EME BILANGUE	0	3	36
5EME	3	2	112
5EME ULIS	0	2	4
4EME	2	3	117
4EME ULIS	0	3	5
3EME	5	0	128

Hébergement	effectifs	pourcentage
Demi-pensionnaires	246	51.1
Externes	235	48.9
TOTAL	481	100.0

Option.sportive

Aucune option

Langues : ANGLAIS LV1 | CHINOIS LV2 | ESPAGNOL LV2 | PORTUGAIS LV2

Établissement	UAI		
CLG FONTAINES DE MONJOUS	0331622J		
Adresse	7 RUE DES FONTAINES DE MONJOUS		
Ville	GRADIGNAN	Code Postal	33170
Téléphone	05.56.89.19.01	Code Postal Abrégé	156
Chef d'établissement	MME VANDENBERGUE		
S.G/Agt comptable	MME GEOFFROY		
Chef de travaux	3		
Cat.Finan	ce.0331622J@ac-bordeaux.fr		
Mail	http://college-fontaines-monjous-gradignan.fr/		
Site Internet			

Formation	Div mono	Div pluri	Effectif
6EME	7	2	183
6EME BILANGUE	0	2	18
5EME	7	0	207
4EME	8	0	196
3EME	8	0	205

Hébergement	effectifs	pourcentage
Demi-pensionnaires	607	75
Externes	202	25
TOTAL	809	100

Option.sportive

Aucune option

Langues : ALLEMAND LV2 | ANGLAIS LV1 | ESPAGNOL LV2

Établissement	UAI		
CLG ALFRED MAUGUIN	0332190B		
Adresse	2 A AVENUE DU MARECHAL JUIN		
Ville	GRADIGNAN	Code Postal	33170
Téléphone	05.56.89.07.19	Code Postal Abrégé	157
Chef d'établissement	M. LEFEVRE		
S.G/Agt comptable	MME GEOFFROY		
Chef de travaux	3		
Cat.Finan	ce.0332190B@ac-bordeaux.fr		
Mail	https://collegealfredmauguin.fr/services/		
Site Internet			

Formation	Div mono	Div pluri	Effectif
6EME	2	3	124
6EME ULIS	0	2	5
6EME BILANGUE	0	1	5
5EME	4	1	127
5EME ULIS	0	1	2
4EME	1	4	117
4EME ULIS	0	4	7
3EME	4	0	116
6EME SEGPA	1	0	15
5EME SEGPA	1	0	13
4EME SEGPA	1	0	15
3EME SEGPA	1	0	15

Hébergement	effectifs	pourcentage
Demi-pensionnaires	472	84.1
Externes	89	15.9
TOTAL	561	100.0

Option.sportive

Aucune option

Langues : ALLEMAND LV2 | ANGLAIS LV1 | ESPAGNOL LV2 | ITALIEN LV2

Établissement		UAI
CLG JEAN AVIOTTE		0330138W
Adresse	6 GRAND'RUE	
Ville	GUITRES	Code Postal 33230
Téléphone	05.57.69.12.65	Code Postal Abrégé 158
Chef d'établissement	MME BRISSEAU	
S.G/Agt comptable	M. SIBIRIL	
Chef de travaux		
Cat.Finan	2	
Mail	ce.0330138W@ac-bordeaux.fr	
Site Internet	https://collegeguitres.com	

Formation	Div mono	Div pluri	Effectif
6EME	4	0	93
5EME	3	2	120
5EME ULIS	0	2	4
4EME	0	3	81
4EME ULIS	0	3	6
3EME	3	2	119
3EME ULIS	0	2	4

Hébergement	effectifs	pourcentage
Demi-pensionnaires	392	91.8
Externes	35	8.2
TOTAL	427	100.0

Option sportive

Aucune option

Langues : ALLEMAND LV2 | ANGLAIS LV1 | ESPAGNOL LV2

Établissement		UAI
CLG CHANTE CIGALE		0331759H
Adresse	21 ALLÉE PIERRE CORNEILLE	
Ville	GUJAN MESTRAS	Code Postal 33470
Téléphone	05.56.66.05.72	Code Postal Abrégé 159
Chef d'établissement	MME CHARLES	
S.G/Agt comptable	M. PAIRIS	
Chef de travaux		
Cat.Finan	4	
Mail	ce.0331759H@ac-bordeaux.fr	
Site Internet	http://www.collegegujan.fr	

Formation	Div mono	Div pluri	Effectif
6EME	0	6	134
6EME SECTION SPORTIVE SCOLAIRE	0	5	13
6EME ULIS	0	3	3
6EME BILANGUE	0	1	5
6EBCSP BILANGUE SECT. SPORTIVE SCOLAIRE	0	1	1
5EME	0	7	177
5EME SECTION SPORTIVE SCOLAIRE	0	7	16
5EME ULIS	0	3	6
4EME	4	3	204
4EME SECTION SPORTIVE SCOLAIRE	0	1	1
4EME ULIS	0	2	4
3EME	4	3	204
3EME SECTION SPORTIVE SCOLAIRE	0	3	3
3EME ULIS	0	1	2
6EME SEGPA	1	0	14
5EME SEGPA	1	0	16
4EME SEGPA	1	0	16
3EME SEGPA	1	0	16

Hébergement	effectifs	pourcentage
Demi-pensionnaires	777	93.1
Externes	58	6.9
TOTAL	835	100.0

Option sportive

ATHLETISME

Langues : ALLEMAND LV2 | ANGLAIS LV1 | ESPAGNOL LV2

Établissement		UAI
CLG JULES CHAMBRELENT		0330081J
Adresse	11 RUE DE LA BOUAILLE	
Ville	HOURTIN	Code Postal 33990
Téléphone	05.56.09.12.52	Code Postal Abrégé 160
Chef d'établissement	MME PINSON	
S.G/Agt comptable	MME BOULEGUE	
Chef de travaux	2	
Cat.Finan	ce.0330081J@ac-bordeaux.fr	
Mail	https://blogpeda.ac-bordeaux.fr/collegejchambrele/	
Site Internet		

Formation	Div mono	Div pluri	Effectif
6EME	4	0	95
5EME	3	1	91
5EME SECTION SPORTIVE SCOLAIRE	0	1	12
4EME	4	0	100
3EME	2	1	79
3EME SECTION SPORTIVE SCOLAIRE	0	1	5

Hébergement	effectifs	pourcentage
Demi-pensionnaires	349	91.4
Externes	33	8.6
TOTAL	382	100.0

Option sportive

VOILE
AC.SPORT.AQUA.NATURE

Langues : ANGLAIS LV1 | ESPAGNOL LV2

Établissement		UAI
CLG MONTESQUIEU		0332343T
Adresse	14 AVENUE CAPDEVILLE	
Ville	LA BREDE	Code Postal 33650
Téléphone	05.56.20.21.14	Code Postal Abrégé 161
Chef d'établissement	MME DELLA LONGA	
S.G/Agt comptable	M. REGNIER	
Chef de travaux	3	
Cat.Finan	ce.0332343T@ac-bordeaux.fr	
Mail	http://www.college-montesquieu.fr	
Site Internet		

Formation	Div mono	Div pluri	Effectif
6EME	6	0	146
6EME BILANGUE	1	0	28
5EME	7	0	208
4EME	6	0	166
3EME	6	0	161

Hébergement	effectifs	pourcentage
Demi-pensionnaires	703	99.2
Externes	6	0.8
TOTAL	709	100.0

Option sportive

Aucune option

Langues : ANGLAIS LV1 | ANGLAIS LV2 | ESPAGNOL LV2 | ITALIEN LV1 | ITALIEN LV2

Établissement		UAI
CLG PAUL ESQUINANCE		0332248P
Adresse	51 RUE DU PORT MAHON	
Ville	LA REOLE	Code Postal 33190
Téléphone	05.56.61.11.40	Code Postal Abrégé 162
Chef d'établissement	M. DOUET	
S.G/Agt comptable	MME DOMINGO	
Chef de travaux		
Cat.Finan	2	
Mail	ce.0332248P@ac-bordeaux.fr	
Site Internet	https://blogpeda.ac-bordeaux.fr/lareole	

Formation	Div mono	Div pluri	Effectif
6EME	4	2	156
6EME BILANGUE	0	2	15
5EME	6	0	155
4EME	6	0	160
3EME	5	0	137

Hébergement	effectifs	pourcentage
Demi-pensionnaires	563	90.4
Externes	60	9.6
TOTAL	623	100.0

Option sportive

Aucune option

Langues : ALLEMAND LV2 | ANGLAIS LV1 | ESPAGNOL LV2

Établissement		UAI
CLG HENRI DHEURLE		0330129L
Adresse	9 RUE PIERRE DE COUBERTIN	
Ville	LA TESTE DE BUCH	Code Postal 33260
Téléphone	05.57.52.55.20	Code Postal Abrégé 163
Chef d'établissement	MME SERE	
S.G/Agt comptable	M. PAIRIS	
Chef de travaux		
Cat.Finan	3	
Mail	ce.0330129L@ac-bordeaux.fr	
Site Internet	http://college-lateste.fr	

Formation	Div mono	Div pluri	Effectif
6EME	3	2	125
6EME ULIS	0	2	3
6EME BILANGUE	1	0	28
5EME	3	3	151
5EME ULIS	0	3	6
4EME	5	1	162
4EME ULIS	0	1	2
3EME	4	3	182
3EME ULIS	0	3	5

Hébergement	effectifs	pourcentage
Demi-pensionnaires	615	92.6
Externes	49	7.4
TOTAL	664	100.0

Option sportive

Aucune option

Langues : ALLEMAND LV2 | ANGLAIS LV1 | ESPAGNOL LV2

Établissement		UAI
CLG DE LACANAU		0333287U
Adresse	ALLÉE DU COLLÈGE	
Ville	LACANAU	Code Postal 33680
Téléphone	05.57.17.70.40	Code Postal Abrégé 164
Chef d'établissement	MME VAN KEMPEN	
S.G/Agt comptable	MME SARAF	
Chef de travaux	2	
Cat.Finan	ce.0333287U@ac-bordeaux.fr	
Mail	http://www.college-lacatau.fr	
Site Internet		

Formation	Div mono	Div pluri	Effectif
6EME	4	1	112
6EME SECTION SPORTIVE SCOLAIRE	0	1	7
5EME	4	1	125
5EME SECTION SPORTIVE SCOLAIRE	0	1	10
4EME	3	1	102
4EME SECTION SPORTIVE SCOLAIRE	0	1	7
3EME	4	1	121
3EME SECTION SPORTIVE SCOLAIRE	0	1	5

Hébergement	effectifs	pourcentage
Demi-pensionnaires	472	96.5
Externes	17	3.5
TOTAL	489	100.0

Option sportive

VOILE
GOLF
AC.SPORT.AQUA.NATURE

Langues : ALLEMAND LV2 | ANGLAIS LV1 | ESPAGNOL LV2

Établissement		UAI
CLG JULES FERRY		0330083L
Adresse	22 RUE JULES FERRY	
Ville	LANGON	Code Postal 33210
Téléphone	05.57.98.02.40	Code Postal Abrégé 165
Chef d'établissement	MME CHALAUX	
S.G/Agt comptable	MME TUFFOU	
Chef de travaux	2	
Cat.Finan	ce.0330083L@ac-bordeaux.fr	
Mail	https://blogpeda.ac-bordeaux.fr/collegejulesferrylangon/	
Site Internet		

Formation	Div mono	Div pluri	Effectif
6EME	1	3	77
6EME BILINGUE LV REGIONALE	0	1	9
6EME ULIS	0	3	5
6EME BILANGUE	0	1	8
5EME	1	3	104
5EME BILINGUE LV REGIONALE	0	1	11
5EME ULIS	0	3	3
4EME	1	3	101
4EME BILINGUE LV REGIONALE	0	1	8
4EME ULIS	0	3	4
3EME	2	2	107
3EME BILINGUE LV REGIONALE	0	1	9
3EME ULIS	0	2	3

Hébergement	effectifs	pourcentage
Demi-pensionnaires	397	88.4
Externes	52	11.6
TOTAL	449	100.0

Option sportive

Aucune option

Langues : ALLEMAND LV2 | ANGLAIS LV1 | ESPAGNOL LV2 | LANGUE D'OC REG.

Établissement		UAI	Formation			
CLG TOULOUSE LAUTREC		0330084M		<i>Div mono</i>	<i>Div pluri</i>	<i>Effectif</i>
Adresse	1 BOULEVARD LÉON BLUM		6EME	2	6	148
Ville	LANGON CEDEX	Code Postal 33212	6EME SECTION SPORTIVE SCOLAIRE	0	1	9
Téléphone	05.56.62.22.50	Code Postal	6EME ULIS	0	3	4
Chef d'établissement	M. MARCOLLET	Abrégé 166	6EME BILANGUE	0	4	57
S.G/Agt comptable	MME TUFFOU		6EBCSP BILANGUE SECT. SPORTIVE SCOLAIRE	0	1	2
Chef de travaux			5EME	5	2	189
Cat.Finan	4		5EME SECTION SPORTIVE SCOLAIRE	0	1	8
Mail	ce.0330084M@ac-bordeaux.fr		5EME ULIS	0	1	2
Site Internet	https://blogpeda.ac-bordeaux.fr/clgtoulouselautrec/		4EME	4	3	180
			4EME SECTION SPORTIVE SCOLAIRE	0	1	11
			4EME ULIS	0	2	3
			3EME	2	4	172
			3EME SECTION SPORTIVE SCOLAIRE	0	1	4
			3EME ULIS	0	4	5
			6EME SEGPA	1	0	14
			5EME SEGPA	1	0	16
			4EME SEGPA	2	0	18
			3EME SEGPA	1	0	14

Hébergement	effectifs	pourcentage
Demi-pensionnaires	817	95.4
Externes	39	4.6
TOTAL	856	100.0

Option sportive

AVIRON
GOLF

Langues : ANGLAIS LV1 | ESPAGNOL LV1 | ESPAGNOL LV2 | ITALIEN LV2

Établissement		UAI	Formation			
CLG CAMILLE CLAUDEL		0331620G		<i>Div mono</i>	<i>Div pluri</i>	<i>Effectif</i>
Adresse	6 CHEMIN DU STADE		6EME	4	5	194
Ville	LATRESNE	Code Postal 33360	6EME ULIS	0	2	3
Téléphone	05.57.97.15.99	Code Postal	6EME BILANGUE	0	3	51
Chef d'établissement	M. MINIER	Abrégé 167	5EME	7	2	252
S.G/Agt comptable	MME ROHR		5EME ULIS	0	2	4
Chef de travaux			4EME	6	3	246
Cat.Finan	4		4EME ULIS	0	3	4
Mail	ce.0331620G@ac-bordeaux.fr		3EME	7	2	241
Site Internet	http://clg-camille-claudel-latresne.fr		3EME ULIS	0	2	5

Hébergement	effectifs	pourcentage
Demi-pensionnaires	975	97.5
Externes	25	2.5
TOTAL	1000	100.0

Option sportive

Aucune option

Langues : ALLEMAND LV1 | ALLEMAND LV2 | ANGLAIS LV1 | ANGLAIS LV2 | ESPAGNOL LV1 | ESPAGNOL LV2

Établissement	UAI		
CLG LE BARP	0333581N		
Adresse	4 RUE DES BOUVREUILS		
Ville	LE BARP	Code Postal	33114
Téléphone	05.56.21.01.90	Abbrégé	620
Chef d'établissement	MME MORET		
S.G/Agt comptable	M. PAIRIS		
Chef de travaux			
Cat.Finan	3		
Mail	ce.0333581N@ac-bordeaux.fr		
Site Internet	https://blogpeda.ac-bordeaux.fr/collegelebarp/		

Formation	Div mono	Div pluri	Effectif
6EME	5	2	165
6EME BILANGUE	0	2	30
5EME	8	0	220
4EME	8	0	213
3EME	6	0	180

Hébergement	effectifs	pourcentage
Demi-pensionnaires	759	93.9
Externes	49	6.1
TOTAL	808	100.0

Option sportive

Aucune option

Langues : ALLEMAND LV2 | ANGLAIS LV1 | ANGLAIS LV2 | ESPAGNOL LV1 | ESPAGNOL LV2

Établissement	UAI		
CLG AUSONE	0331669K		
Adresse	69 AVENUE AUSONE		
Ville	LE BOUSCAT CEDEX	Code Postal	33492
Téléphone	05.56.50.74.14	Abbrégé	168
Chef d'établissement	MME BROUTIN		
S.G/Agt comptable	M. KLEIN		
Chef de travaux			
Cat.Finan	4		
Mail	ce.0331669K@ac-bordeaux.fr		
Site Internet	http://webetab.ac-bordeaux.fr/t3_0331669k/		

Formation	Div mono	Div pluri	Effectif
6EME	1	5	134
6EME UNIT PEDA ELEV ALLOPHONES	0	1	1
ARRIVANTS			
6EME ULIS	0	3	4
6EME BILANGUE	0	3	28
5EME	2	3	120
5EME UNIT PEDA ELEV ALLOPHONES	0	1	1
ARRIVANTS			
5EME ULIS	0	3	5
4EME	3	3	163
4EME UNIT PEDA ELEV ALLOPHONES	0	3	5
ARRIVANTS			
4EME ULIS	0	2	3
3EME	1	5	157
3EME UNIT PEDA ELEV ALLOPHONES	0	3	4
ARRIVANTS			
3EME ULIS	0	2	4
6EME SEGPA	1	0	7
5EME SEGPA	1	0	15
4EME SEGPA	1	0	14
3EME SEGPA	1	0	14

Hébergement	effectifs	pourcentage
Demi-pensionnaires	611	90
Externes	68	10
TOTAL	679	100

Option sportive

Aucune option

Langues : ANGLAIS LV1 | ANGLAIS LV2 | ESPAGNOL LV1 | ESPAGNOL LV2 | ITALIEN LV2

Établissement		UAI
CLG JEAN MOULIN		0333108Z
Adresse	RUE DU PRESIDENT ALI CHEKKAL	
Ville	LE BOUSCAT CEDEX	Code Postal 33492
Téléphone	05.56.08.90.28	Code Abbrégé
Chef d'établissement	MME REDONDO	169
S.G/Agt comptable	M. KLEIN	
Chef de travaux	2	
Cat.Finan	ce.0333108Z@ac-bordeaux.fr	
Mail	http://webetab.ac-bordeaux.fr/college-jean-moulin-bouscat	
Site Internet		

Formation	Div mono	Div pluri	Effectif
6EME MUSIQUE	0	1	8
6EME	2	1	75
5EME	2	1	64
5EME MUSIQUE	0	1	10
4EME	3	1	90
4EME MUSIQUE	0	1	7
3EME	2	1	75
3EME MUSIQUE	0	1	10

Hébergement	effectifs	pourcentage
Demi-pensionnaires	253	74.6
Externes	86	25.4
TOTAL	339	100.0

Option sportive
Aucune option

Langues : ALLEMAND LV2 | ANGLAIS LV1 | ESPAGNOL LV2

Établissement		UAI
CLG EMILE ZOLA		0332437V
Adresse	19 RUE DE LOS HEROS	
Ville	LE HAILLAN	Code Postal 33185
Téléphone	05.56.28.08.29	Code Abbrégé
Chef d'établissement	MME LATOUR	170
S.G/Agt comptable	MME SARAF	
Chef de travaux	2	
Cat.Finan	ce.0332437V@ac-bordeaux.fr	
Mail	http://webetab.ac-bordeaux.fr/college-ezola	
Site Internet		

Formation	Div mono	Div pluri	Effectif
6EME	3	0	78
6EME BILANGUE	1	0	25
5EME	4	0	107
4EME	2	2	96
4EME DISPOSITIF SPORTS-ETUDES	0	1	9
4EME SECTION SPORTIVE SCOLAIRE	0	1	8
3EME	4	2	124
3EME DISPOSITIF SPORTS-ETUDES	0	1	10
3EME SECTION SPORTIVE SCOLAIRE	0	1	11

Hébergement	effectifs	pourcentage
Demi-pensionnaires	426	91
Externes	42	9
TOTAL	468	100

Option sportive
FOOTBALL

Langues : ALLEMAND LV2 | ANGLAIS LV1 | ESPAGNOL LV2

Établissement		UAI
CLG ANDREE CHEDID		0333530H
Adresse	1 ALLÉE BLANCHE PEYRON	
Ville	LE HAILLAN	Code Postal 33185
Téléphone	05.56.12.45.00	Abrégé 595
Chef d'établissement	MME THERY	
S.G/Agt comptable	MME SARAF	
Chef de travaux	2	
Cat.Finan	ce.0333530H@ac-bordeaux.fr	
Mail	https://blogpeda.ac-bordeaux.fr/collegelehaillan/	
Site Internet		

Formation	Div mono	Div pluri	Effectif
6EME	4	0	112
5EME	4	0	105
4EME	5	0	125
3EME	5	0	126

Hébergement	effectifs	pourcentage
Demi-pensionnaires	423	90.4
Externes	45	9.6
TOTAL	468	100.0

Option sportive

Aucune option

Langues : ALLEMAND LV2 | ANGLAIS LV1 | ESPAGNOL LV2

Établissement		UAI
CLG WANGARI MAATHAI		0333529G
Adresse	1100 CHEMIN DU LUGET	
Ville	LE PIAN MEDOC	Code Postal 33290
Téléphone	05.56.12.95.90	Abrégé 594
Chef d'établissement	M. GASC	
S.G/Agt comptable	MME LABORDE	
Chef de travaux	3	
Cat.Finan	ce.0333529G@ac-bordeaux.fr	
Mail		
Site Internet		

Formation	Div mono	Div pluri	Effectif
6EME	7	0	194
5EME	6	0	164
4EME	6	0	156
3EME	6	0	162

Hébergement	effectifs	pourcentage
Demi-pensionnaires	666	98.5
Externes	10	1.5
TOTAL	676	100.0

Option sportive

Aucune option

Langues : ANGLAIS LV1 | ESPAGNOL LV2

Établissement	UAI		
CLG ELISE DEROUCHE	0332934K		
Adresse	127 VOIE ANDRÉ SEYRAC		
Ville	LE PIAN SUR GARONNE	Code Postal	33490
Téléphone	05.57.98.11.50	Code Postal	33490
Chef d'établissement	MME ROSIN	Abrégé	171
S.G/Agt comptable	MME TUFFOU		
Chef de travaux	2		
Cat.Finan	2		
Mail	ce.0332934K@ac-bordeaux.fr		
Site Internet	http://webetab.ac-bordeaux.fr/Etablissement/CPianSurGaronne		

Formation	Div mono	Div pluri	Effectif
6EME	3	2	132
6EME ULIS	0	2	2
5EME	3	2	127
5EME ULIS	0	2	3
4EME	2	3	117
4EME ULIS	0	3	5
3EME	3	3	144
3EME ULIS	0	3	5

Hébergement	effectifs	pourcentage
Demi-pensionnaires	497	92.9
Externes	38	7.1
TOTAL	535	100.0

Option sportive

Aucune option

Langues : ANGLAIS LV1 | ESPAGNOL LV2 | ITALIEN LV2

Établissement	UAI		
CLG VAL DES PINS	0332982M		
Adresse	AVENUE FRANCOIS MITTERRAND		
Ville	LE TEICH	Code Postal	33470
Téléphone	05.57.52.33.33	Code Postal	33470
Chef d'établissement	M. SALINIER	Abrégé	172
S.G/Agt comptable	MME GIBERGUES		
Chef de travaux	2		
Cat.Finan	2		
Mail	ce.0332982M@ac-bordeaux.fr		
Site Internet	https://blogpeda.ac-bordeaux.fr/collegevaldespins/		

Formation	Div mono	Div pluri	Effectif
6EME	0	4	79
6EME ULIS	0	3	6
6EME BILANGUE	0	2	27
5EME	1	2	87
5EME ULIS	0	2	2
4EME	1	3	114
4EME ULIS	0	3	4
3EME	2	2	114
3EME ULIS	0	2	3

Hébergement	effectifs	pourcentage
Demi-pensionnaires	408	93.6
Externes	28	6.4
TOTAL	436	100.0

Option sportive

Aucune option

Langues : ANGLAIS LV1 | ANGLAIS LV2 | ESPAGNOL LV1 | ESPAGNOL LV2

Établissement		UAI
CLG JEAN COCTEAU		0332657J
Adresse	52 BIS AVENUE DE LA MAIRIE	
Ville	LEGE CAP FERRET	Code Postal 33950
Téléphone	05.56.03.99.03	Code Postal Abrégé 173
Chef d'établissement	M. LAPEYRONNIE	
S.G/Agt comptable	MME GIBERGUES	
Chef de travaux	2	
Cat.Finan	ce.0332657J@ac-bordeaux.fr	
Mail	https://www.collegejeancocteau.fr/	
Site Internet		

Formation	Div mono	Div pluri	Effectif
6EME	3	3	133
6EME SECTION SPORTIVE SCOLAIRE	0	2	25
6EME BILANGUE	0	1	11
5EME	3	2	130
5EME SECTION SPORTIVE SCOLAIRE	0	2	18
4EME	3	2	125
4EME SECTION SPORTIVE SCOLAIRE	0	2	16
3EME	4	2	135
3EME SECTION SPORTIVE SCOLAIRE	0	2	21

Hébergement	effectifs	pourcentage
Demi-pensionnaires	573	93.3
Externes	41	6.7
TOTAL	614	100.0

Option sportive

FOOTBALL
VOILE
AC.SPORT.AQUA.NATURE

Langues : ALLEMAND LV2 | ANGLAIS LV1 | ESPAGNOL LV2

Établissement		UAI
CLG FRANCOIS MAURIAC		0332244K
Adresse	21 RUE DE LA FERME DE RICHEMONT	
Ville	LEOGNAN	Code Postal 33850
Téléphone	05.56.64.72.03	Code Postal Abrégé 174
Chef d'établissement	M. LOCHE	
S.G/Agt comptable	M. REGNIER	
Chef de travaux	3	
Cat.Finan	ce.0332244K@ac-bordeaux.fr	
Mail	https://college-francois-mauriac-leognan.jimdofree.com/	
Site Internet		

Formation	Div mono	Div pluri	Effectif
6EME	5	0	134
5EME	5	0	129
4EME	5	0	134
3EME	5	0	128

Hébergement	effectifs	pourcentage
Demi-pensionnaires	504	96
Externes	21	4
TOTAL	525	100

Option sportive

Aucune option

Langues : ANGLAIS LV1 | ESPAGNOL LV2 | ITALIEN LV2

Établissement	UAI		
CLG LES LESQUES	0331891B		
Adresse	1 AVENUE JEAN MOULIN		
Ville	LESPARRE MEDOC CEDEX	Code Postal	33341
Téléphone	05.56.41.13.98	Code Postal	175
Chef d'établissement	M. GAMAIN		
S.G/Agt comptable	MME BOULEGUE		
Chef de travaux	3		
Cat.Finan	ce.0331891B@ac-bordeaux.fr		
Mail	https://blogpeda.ac-bordeaux.fr/sitcollegelesparremedoc		
Site Internet			

Hébergement	effectifs	pourcentage
Demi-pensionnaires	513	90.5
Externes	54	9.5
TOTAL	567	100.0

Option sportive

FOOTBALL
HANDBALL

Formation	Div mono	Div pluri	Effectif
6EME	0	6	92
6EME SECTION SPORTIVE SCOLAIRE	0	2	26
6EME ULIS	0	5	5
6EME BILANGUE	0	1	20
5EME	1	5	122
5EME SECTION SPORTIVE SCOLAIRE	0	2	20
5EME ULIS	0	4	4
4EME	1	5	117
4EME SECTION SPORTIVE SCOLAIRE	0	2	17
4EME ULIS	0	3	3
3EME	2	4	112
3EME SECTION SPORTIVE SCOLAIRE	0	2	25
3EME ULIS	0	3	4

Langues : ALLEMAND LV2 | ANGLAIS LV1 | ESPAGNOL LV2

Établissement	UAI		
CLG LES DAGUEYS	0330091V		
Adresse	27 AVENUE FRANÇOIS MITTERRAND		
Ville	LIBOURNE CEDEX	Code Postal	33503
Téléphone	05.57.51.11.87	Code Postal	176
Chef d'établissement	MME PAUTROT		
S.G/Agt comptable	M. DE BOUCAUD		
Chef de travaux	4		
Cat.Finan	ce.0330091V@ac-bordeaux.fr		
Mail	http://www.collegelesdagueys.fr		
Site Internet			

Hébergement	effectifs	pourcentage
Demi-pensionnaires	523	91.6
Externes	48	8.4
TOTAL	571	100.0

Option sportive

Aucune option

Formation	Div mono	Div pluri	Effectif
6EME	3	2	118
6EME ULIS	0	2	3
6EME BILANGUE	0	1	9
5EME	3	2	124
5EME ULIS	0	2	4
4EME	2	2	116
4EME ULIS	0	2	4
3EME	3	2	126
3EME ULIS	0	2	4
6EME SEGPA	1	0	15
5EME SEGPA	1	0	16
4EME SEGPA	1	0	16
3EME SEGPA	1	0	16

Langues : ALLEMAND LV1 | ALLEMAND LV2 | ANGLAIS LV1 | ANGLAIS LV2 | ESPAGNOL LV2

Établissement		UAI
CLG EUGENE ATGET		0330162X
Adresse	14 RUE ABEL BOIREAU	
Ville	LIBOURNE CEDEX	Code Postal 33502
Téléphone	05.57.25.13.31	Code Postal Abrégé 177
Chef d'établissement	MME HIVERT	
S.G/Agt comptable	M. SIBIRIL	
Chef de travaux		
Cat.Finan	2	
Mail	ce.0330162X@ac-bordeaux.fr	
Site Internet	https://blogpeda.ac-bordeaux.fr/collegeatget/	

Formation	Div mono	Div pluri	Effectif
6EME	2	1	74
6EME ULIS	0	1	3
5EME	1	2	79
5EME ULIS	0	2	6
4EME	2	2	99
4EME ULIS	0	2	5
3EME	2	1	77
3EME ULIS	0	1	2

Hébergement	effectifs	pourcentage
Demi-pensionnaires	192	55.7
Externes	153	44.3
TOTAL	345	100.0

Option sportive

Aucune option

Langues : ALLEMAND LV2 | ANGLAIS LV1 | ESPAGNOL LV2 | RUSSE LV2

Établissement	UAI		
CLG MARGUERITE DURAS	0333213N		
Adresse	13 AVENUE FRANCOIS MAURIAC		
Ville	LIBOURNE CEDEX	Code Postal	33506
Téléphone	05.57.84.06.06	Code Abrégé	178
Chef d'établissement	MME LEFUMAT		
S.G/Agt comptable	M. DE BOUCAUD		
Chef de travaux	4		
Cat.Finan	ce.0333213N@ac-bordeaux.fr		
Mail	http://webetab.ac-bordeaux.fr/college-marguerite-duras		
Site Internet			

Hébergement	effectifs	pourcentage
Demi-pensionnaires	350	65.7
Externes	183	34.3
TOTAL	533	100.0

Formation	Div mono	Div pluri	Effectif
6EME MUSIQUE	0	1	2
6EME	1	4	86
6EME SECTION SPORTIVE SCOLAIRE	0	2	20
6EME UNIT PEDA ELEV ALLOPHONES	0	2	2
ARRIVANTS			
6EME ULIS	0	2	5
5EME	0	4	84
5EME SECTION SPORTIVE SCOLAIRE	0	3	27
5EME UNIT PEDA ELEV ALLOPHONES	0	2	2
ARRIVANTS			
5EME ULIS	0	1	3
4EME	1	4	98
4EME SECTION SPORTIVE SCOLAIRE	0	1	14
4EME UNIT PEDA ELEV ALLOPHONES	0	2	4
ARRIVANTS			
4EME ULIS	0	1	3
4EME MUSIQUE	0	1	4
3EME	1	4	110
3EME MUSIQUE	0	1	4
3EME SECTION SPORTIVE SCOLAIRE	0	3	16
3EME ULIS	0	1	4
6EME SEGPA	1	0	9
5EME SEGPA	1	0	7
4EME SEGPA	1	0	17
3EME SEGPA	1	0	12

Option sportive

FOOTBALL
HANDBALL
NATAT.ACTIV.AQUATIQ

Langues : ALLEMAND LV2 | ANGLAIS LV1 | ESPAGNOL LV2

Établissement				UAI
CLG GEORGES LAPIERRE				0331619F
Adresse	- RUE PIERRE BROSSOLETTE			
Ville	LORMONT CEDEX	Code Postal	33305	
Téléphone	05.57.80.10.25	Code Postal	179	
Chef d'établissement	M. KOCH			
S.G/Agt comptable	MME EL GORTE			
Chef de travaux				
Cat.Finan	3			
Mail	ce.0331619F@ac-bordeaux.fr			
Site Internet	https://www.college-lapierre.fr/			

Formation	Div mono	Div pluri	Effectif
6EME	4	1	105
6EME ULIS	0	1	1
5EME	2	4	133
5EME ULIS	0	4	8
4EME	4	1	111
4EME ULIS	0	1	1
3EME	2	2	99
3EME ULIS	0	2	3
6EME SEGPA	1	0	14
5EME SEGPA	1	0	17
4EME SEGPA	2	0	17
3EME SEGPA	2	0	22

Hébergement	effectifs	pourcentage
Demi-pensionnaires	230	43.3
Externes	297	55.9
Internes	4	0.8
TOTAL	531	100.0

Option.sportive

Aucune option

Langues : ANGLAIS LV1 | ESPAGNOL LV2

Établissement				UAI
CLG MONTAIGNE				0331895F
Adresse	ESPLANADE FRANÇOIS MITTERRAND			
Ville	LORMONT CEDEX	Code Postal	33305	
Téléphone	05.56.06.12.67	Code Postal	180	
Chef d'établissement	M. SERRALBO			
S.G/Agt comptable	MME EL GORTE			
Chef de travaux				
Cat.Finan	3			
Mail	ce.0331895F@ac-bordeaux.fr			
Site Internet	https://www.college-montaigne.fr			

Formation	Div mono	Div pluri	Effectif
6EME	3	2	115
6EME ULIS	0	2	6
5EME	4	1	110
5EME ULIS	0	1	2
4EME	4	1	123
4EME ULIS	0	1	2
3EME	2	3	116
3EME ULIS	0	3	5

Hébergement	effectifs	pourcentage
Demi-pensionnaires	206	43.0
Externes	270	56.4
Internes	3	0.6
TOTAL	479	100.0

Option.sportive

Aucune option

Langues : ALLEMAND LV2 | ANGLAIS LV1 | ESPAGNOL LV2

Établissement	UAI		
CLG LUCIE AUBRAC	0330093X		
Adresse	11 ROUTE DU PIQUAT		
Ville	LUSSAC	Code Postal	33570
Téléphone	05.57.74.60.32	Code Postal Abrégé	181
Chef d'établissement	M. SZABO		
S.G/Agt comptable	M. DE BOUCAUD		
Chef de travaux	1		
Cat.Finan	1		
Mail	ce.0330093X@ac-bordeaux.fr		
Site Internet	https://blogpeda.ac-bordeaux.fr/collegedelussac		

Formation	Div mono	Div pluri	Effectif
6EME	1	2	60
6EME SECTION SPORTIVE SCOLAIRE	0	2	5
6EME ULIS	0	1	2
5EME	1	2	67
5EME SECTION SPORTIVE SCOLAIRE	0	2	3
5EME ULIS	0	2	2
4EME	0	3	68
4EME SECTION SPORTIVE SCOLAIRE	0	2	4
4EME ULIS	0	3	5
3EME	0	3	81
3EME SECTION SPORTIVE SCOLAIRE	0	2	3
3EME ULIS	0	3	6

Hébergement	effectifs	pourcentage
Demi-pensionnaires	298	97.4
Externes	8	2.6
TOTAL	306	100.0

Option sportive

TENNIS

Langues : ANGLAIS LV1 | ESPAGNOL LV2

Établissement	UAI		
CLG GASTON FLAMENT	0333121N		
Adresse	33 AVENUE LEON		
Ville	DELAGRANGE	Code Postal	33380
Téléphone	05.57.71.56.70	Code Postal Abrégé	182
Chef d'établissement	MME LABARBE		
S.G/Agt comptable	MME GEOFFROY		
Chef de travaux	2		
Cat.Finan	2		
Mail	ce.0333121N@ac-bordeaux.fr		
Site Internet	http://webetab.ac-bordeaux.fr/t3_0333121n/		

Formation	Div mono	Div pluri	Effectif
6EME	3	0	75
5EME	3	0	72
4EME	3	0	73
3EME	2	0	55

Hébergement	effectifs	pourcentage
Demi-pensionnaires	253	92
Externes	22	8
TOTAL	275	100

Option sportive

Aucune option

Langues : ALLEMAND LV2 | ANGLAIS LV1 | ESPAGNOL LV2

Établissement	UAI		
CLG PHILIPPE MADRELLE	0333484H		
Adresse	740 ROUTE DE LIBOURNE		
Ville	MARSAS	Code Postal	33620
Téléphone	05.57.94.46.60		
Chef d'établissement	M. CARBONNEAU		
S.G/Agt comptable	MME MARIE NOEL		
Chef de travaux	3		
Cat.Finan	ce.0333484H@ac-bordeaux.fr		
Mail	https://blogpeda.ac-bordeaux.fr/collegemarsas		
Site Internet			

Formation	Div mono	Div pluri	Effectif
6EME	5	2	155
6EME BILANGUE	0	2	31
5EME	6	0	167
4EME	5	0	141
3EME	6	0	152

Hébergement	effectifs	pourcentage
Demi-pensionnaires	623	96.4
Externes	23	3.6
TOTAL	646	100.0

Option sportive

Aucune option

Langues : ALLEMAND LV2 | ANGLAIS LV1 | ESPAGNOL LV2

Établissement	UAI		
CLG ALIENOR D AQUITAINE	0332743C		
Adresse	77 AVENUE DES SAPINETTES		
Ville	MARTIGNAS SUR JALLE	Code Postal	33127
Téléphone	05.56.78.07.27		
Chef d'établissement	MME GILLES		
S.G/Agt comptable	M. GLERE		
Chef de travaux	2		
Cat.Finan	ce.0332743C@ac-bordeaux.fr		
Mail	https://blogpeda.ac-bordeaux.fr/collegemartignassurjalle/		
Site Internet			

Formation	Div mono	Div pluri	Effectif
6EME	2	2	89
6EME ULIS	0	1	2
6EME BILANGUE	0	1	6
5EME	0	4	91
5EME ULIS	0	4	10
4EME	1	3	102
4EME ULIS	0	3	4
3EME	4	0	104

Hébergement	effectifs	pourcentage
Demi-pensionnaires	377	92.4
Externes	31	7.6
TOTAL	408	100.0

Option sportive

Aucune option

Langues : ALLEMAND LV2 | ANGLAIS LV1 | ESPAGNOL LV2

Établissement				UAI
CLG CAPEYRON				0330145D
Adresse	50 AVENUE DU BEDAT			
Ville	MERIGNAC	Code Postal	33700	
Téléphone	05.56.47.01.06			
Chef d'établissement	MME CARLIN			
S.G/Agt comptable	MME DANEDE			
Chef de travaux				
Cat.Finan	2			
Mail	ce.0330145D@ac-bordeaux.fr			
Site Internet	http://www.collegecapeyron.fr			

Formation	Div mono	Div pluri	Effectif
6EME	3	1	95
6EME ULIS	0	1	1
6EME BILANGUE	1	0	25
5EME	1	4	125
5EME ULIS	0	4	7
4EME	4	1	120
4EME ULIS	0	1	2
3EME	1	3	107
3EME ULIS	0	3	6

Hébergement	effectifs	pourcentage
Demi-pensionnaires	380	77.9
Externes	108	22.1
TOTAL	488	100.0

Option sportive

Aucune option

Langues : ALLEMAND LV1 | ALLEMAND LV2 | ANGLAIS LV1 | ANGLAIS LV2 | ESPAGNOL LV2

Établissement				UAI
CLG GISELE HALIMI				0330146E
Adresse	1 RUE JOLIOT CURIE			
Ville	MERIGNAC CEDEX	Code Postal	33706	
Téléphone	05.56.47.01.67			
Chef d'établissement	M. CARANDANTE			
S.G/Agt comptable	MME DANEDE			
Chef de travaux				
Cat.Finan	3			
Mail	ce.0330146E@ac-bordeaux.fr			
Site Internet	https://www.college-gisele-halimi.fr/			

Formation	Div mono	Div pluri	Effectif
6EME	1	3	104
6EME SECTION SPORTIVE SCOLAIRE	0	1	2
6EME UNIT PEDA ELEV ALLOPHONES	0	2	3
ARRIVANTS			
6EME BILANGUE	1	0	28
5EME	2	4	143
5EME SECTION SPORTIVE SCOLAIRE	0	1	2
5EME UNIT PEDA ELEV ALLOPHONES	0	3	5
ARRIVANTS			
4EME	0	6	152
4EME SECTION SPORTIVE SCOLAIRE	0	1	2
4EME UNIT PEDA ELEV ALLOPHONES	0	5	11
ARRIVANTS			
3EME	1	5	153
3EME SECTION SPORTIVE SCOLAIRE	0	1	4
3EME UNIT PEDA ELEV ALLOPHONES	0	4	8
ARRIVANTS			

Hébergement	effectifs	pourcentage
Demi-pensionnaires	442	71.6
Externes	175	28.4
TOTAL	617	100.0

Option sportive

GYMNASTIQUE

Langues : ALLEMAND LV2 | ANGLAIS LV1 | CHINOIS LV2 | ESPAGNOL LV2

Établissement		UAI
CLG LES EYQUEMS		0331435F
Adresse	RUE DE LA TOUR DE VEYRINES	
Ville	MERIGNAC	Code Postal 33700
Téléphone	05.56.47.06.04	Code Postal Abrégé 185
Chef d'établissement	MME ZITOUNI	
S.G/Agt comptable	MME DANEDE	
Chef de travaux	3	
Cat.Finan	ce.0331435F@ac-bordeaux.fr	
Mail	http://www.collegeleseyquems.fr/	
Site Internet		

Formation	Div mono	Div pluri	Effectif
6EME	6	2	199
6EME ULIS	0	1	4
6EME BILANGUE	0	1	12
5EME	7	0	206
4EME	8	0	216
3EME	7	0	200

Hébergement	effectifs	pourcentage
Demi-pensionnaires	760	90.8
Externes	77	9.2
TOTAL	837	100.0

Option sportive

Aucune option

Langues : ALLEMAND LV2 | ANGLAIS LV1 | ESPAGNOL LV2 | PORTUGAIS LV2

Établissement		UAI
CLG BOURRAN		0332090T
Adresse	6 RUE LÉO LAGRANGE	
Ville	MERIGNAC	Code Postal 33700
Téléphone	05.56.97.82.93	Code Postal Abrégé 186
Chef d'établissement	M. NAYL	
S.G/Agt comptable	MME DANEDE	
Chef de travaux	4	
Cat.Finan	ce.0332090T@ac-bordeaux.fr	
Mail	https://blogpeda.ac-bordeaux.fr/collegebourranmerignac/	
Site Internet		

Formation	Div mono	Div pluri	Effectif
6EME	2	4	147
6EME SECTION SPORTIVE SCOLAIRE	0	1	4
6EME UNIT PEDA ELEV ALLOPHONES	0	3	4
ARRIVANTS			
6EME ULIS	0	4	6
5EME	3	3	143
5EME SECTION SPORTIVE SCOLAIRE	0	1	7
5EME UNIT PEDA ELEV ALLOPHONES	0	3	3
ARRIVANTS			
5EME ULIS	0	3	6
4EME	2	4	144
4EME SECTION SPORTIVE SCOLAIRE	0	1	7
4EME UNIT PEDA ELEV ALLOPHONES	0	4	4
ARRIVANTS			
3EME	3	3	160
3EME SECTION SPORTIVE SCOLAIRE	0	1	2
3EME UNIT PEDA ELEV ALLOPHONES	0	3	4
ARRIVANTS			
3EME ULIS	0	1	2
6EME SEGPA	1	0	12
5EME SEGPA	1	0	17
4EME SEGPA	1	0	16
3EME SEGPA	1	0	13

Hébergement	effectifs	pourcentage
Demi-pensionnaires	604	86.2
Externes	97	13.8
TOTAL	701	100.0

Option sportive

BADMINTON

Langues : ALLEMAND LV2 | ANGLAIS LV1 | ESPAGNOL LV2

Établissement		UAI
CLG JOSEPHINE BAKER		0333329P
Adresse	4 RUE FELIX ARNAUDIN	
Ville	MIOS	Code Postal 33380
Téléphone	05.56.03.00.77	Code Postal Abrégé 188
Chef d'établissement	M. RAVACHE	
S.G/Agt comptable	M. PAIRIS	
Chef de travaux		
Cat.Finan	3	
Mail	ce.0333329P@ac-bordeaux.fr	
Site Internet	https://blogpeda.ac-bordeaux.fr/collegemios/	

Formation	Div mono	Div pluri	Effectif
6EME	6	2	176
6EME BILANGUE	0	2	28
5EME	8	0	226
4EME	7	0	193
3EME	8	0	212

Hébergement	effectifs	pourcentage
Demi-pensionnaires	788	94.4
Externes	47	5.6
TOTAL	835	100.0

Option sportive

Aucune option

Langues : ALLEMAND LV2 | ANGLAIS LV1 | ANGLAIS LV2 | ESPAGNOL LV1 | ESPAGNOL LV2

Établissement		UAI
CLG ELEONORE DE PROVENCE		0330100E
Adresse	LE STADE	
Ville	MONSEGUR	Code Postal 33580
Téléphone	05.56.61.56.40	Code Postal Abrégé 189
Chef d'établissement	M. MAS	
S.G/Agt comptable	MME DOMINGO	
Chef de travaux		
Cat.Finan	2	
Mail	ce.0330100E@ac-bordeaux.fr	
Site Internet	https://collegemonsecur.fr/	

Formation	Div mono	Div pluri	Effectif
6EME	2	0	37
6EME BILANGUE	1	0	19
5EME	3	0	73
4EME	3	0	65
3EME	2	0	54

Hébergement	effectifs	pourcentage
Demi-pensionnaires	203	81.9
Externes	8	3.2
Internes	37	14.9
TOTAL	248	100.0

Option sportive

Aucune option

Langues : ALLEMAND LV2 | ANGLAIS LV1 | ESPAGNOL LV2

Établissement		UAI	
CLG DE MONTUSSAN		0333659Y	
Adresse	12 ROUTE D'ANGÉLINE	Code Postal	33450
Ville	MONTUSSAN	Code Postal Abrégé	623
Téléphone	05.56.72.06.13		
Chef d'établissement	M. LE NEDIC		
S.G/Agt comptable	M. DUMAS		
Chef de travaux			
Cat.Finan	1		
Mail	ce.0333659Y@ac-bordeaux.fr		
Site Internet	https://collegedemontussan.fr/		

Formation	Div mono	Div pluri	Effectif
6EME	6	1	188
6EME BILANGUE	0	1	5
5EME	6	0	170
4EME	5	0	141

Hébergement	effectifs	pourcentage
Demi-pensionnaires	481	95.4
Externes	23	4.6
TOTAL	504	100.0

Option sportive

Aucune option

Langues : ALLEMAND LV2 | ANGLAIS LV1 | ESPAGNOL LV2

Établissement		UAI	
CLG PORTE DU MEDOC		0332569N	
Adresse	2 RUE CAMILLE MONTOYA	Code Postal	33290
Ville	PAREMPUYRE	Code Postal Abrégé	190
Téléphone	05.56.57.09.25		
Chef d'établissement	MME CASAIL		
S.G/Agt comptable	MME LABORDE		
Chef de travaux			
Cat.Finan	3		
Mail	ce.0332569N@ac-bordeaux.fr		
Site Internet	http://webetab.ac-bordeaux.fr/college-parempuyre/		

Formation	Div mono	Div pluri	Effectif
6EME	4	1	120
6EME BILANGUE	0	1	6
5EME	5	0	136
4EME	5	0	129
3EME	5	0	137

Hébergement	effectifs	pourcentage
Demi-pensionnaires	465	88.1
Externes	63	11.9
TOTAL	528	100.0

Option sportive

Aucune option

Langues : ALLEMAND LV2 | ANGLAIS LV1 | ESPAGNOL LV2 | ITALIEN LV2

Établissement			UAI
CLG PIERRE DE BELLEYME			0330103H
Adresse	RUE EDOUARD DE PONTET		
Ville	PAUILLAC	Code Postal	33250
Téléphone	05.56.73.26.00	Code Postal Abrégé	191
Chef d'établissement	M. COLOMBEL		
S.G/Agt comptable	MME BOULEGUE		
Chef de travaux	4		
Cat.Finan	ce.0330103H@ac-bordeaux.fr		
Mail	http://webetab.ac-bordeaux.fr/college-pauillac		
Site Internet			

Formation	Div mono	Div pluri	Effectif
6EME	5	3	169
6EME ULIS	0	3	3
6EME BILANGUE	0	1	10
5EME	7	1	182
5EME ULIS	0	1	1
4EME	5	3	187
4EME ULIS	0	3	3
3EME	1	6	150
3EME ULIS	0	6	8
6EME SEGPA	1	0	13
5EME SEGPA	1	0	16
4EME SEGPA	1	0	15
3EME SEGPA	2	0	19

Hébergement	effectifs	pourcentage
Demi-pensionnaires	671	86.5
Externes	105	13.5
TOTAL	776	100.0

Option sportive

Aucune option

Langues : ALLEMAND LV2 | ANGLAIS LV1 | ESPAGNOL LV2

Établissement			UAI
CLG CHAMP D EYMET			0330105K
Adresse	8 RUE DES ECOLES		
Ville	PELLEGRUE	Code Postal	33790
Téléphone	05.56.61.30.45	Code Postal Abrégé	192
Chef d'établissement	MME CHIARLA (MME SELLIER)		
S.G/Agt comptable	MME ARNAUDET		
Chef de travaux	1		
Cat.Finan	ce.0330105K@ac-bordeaux.fr		
Mail	https://blogpeda.ac-bordeaux.fr/collegechampdeymet1/		
Site Internet			

Formation	Div mono	Div pluri	Effectif
6EME	1	0	29
5EME	2	0	38
4EME	2	0	36
3EME	2	0	34

Hébergement	effectifs	pourcentage
Demi-pensionnaires	129	94.2
Externes	8	5.8
TOTAL	137	100.0

Option sportive

Aucune option

Langues : ANGLAIS LV1 | ESPAGNOL LV2

Établissement	UAI		
CLG FRANCOIS MITTERRAND	0330106L		
Adresse	3 RUE ANDRÉ CHÉNIER		
Ville	PESSAC	Code Postal	33600
Téléphone	05.56.45.15.79	Abrégé	193
Chef d'établissement	M. SORS		
S.G/Agt comptable	MME BRANA VELU		
Chef de travaux	2		
Cat.Finan	ce.0330106L@ac-bordeaux.fr		
Mail	https://blogpeda.ac-bordeaux.fr/fmitterrand/		
Site Internet			

Hébergement	effectifs	pourcentage
Demi-pensionnaires	239	58
Externes	173	42
TOTAL	412	100

Option sportive

BASKET-BALL

Formation	Div mono	Div pluri	Effectif
6EME MUSIQUE	0	1	1
6EME	1	3	84
6EME SECTION SPORTIVE SCOLAIRE	0	1	6
6EME ULIS	0	1	1
6EME BILANGUE	0	2	9
5EME	2	2	84
5EME SECTION SPORTIVE SCOLAIRE	0	1	3
5EME ULIS	0	1	1
4EME	0	4	102
4EME SECTION SPORTIVE SCOLAIRE	0	1	6
4EME ULIS	0	3	4
3EME	0	4	94
3EME SECTION SPORTIVE SCOLAIRE	0	1	9
3EME ULIS	0	4	8

Langues : ALLEMAND LV2 | ANGLAIS LV1 | ESPAGNOL LV2

Établissement	UAI		
CLG ALOUETTE	0331623K		
Adresse	20 AVENUE PIERRE DE COUBERTIN		
Ville	PESSAC CEDEX	Code Postal	33601
Téléphone	05.57.89.11.12	Abrégé	196
Chef d'établissement	M. BOUZIGNAC		
S.G/Agt comptable	MME BRANA VELU		
Chef de travaux	3		
Cat.Finan	ce.0331623K@ac-bordeaux.fr		
Mail	http://webetab.ac-bordeaux.fr/college-alouette-pessac/		
Site Internet			

Hébergement	effectifs	pourcentage
Demi-pensionnaires	663	86.7
Externes	102	13.3
TOTAL	765	100.0

Option sportive

Aucune option

Formation	Div mono	Div pluri	Effectif
6EME	3	4	146
6EME ULIS	0	3	5
6EME BILANGUE	0	2	34
5EME	7	0	185
4EME	7	0	210
3EME	7	0	185

Langues : ALLEMAND LV2 | ANGLAIS LV1 | ESPAGNOL LV2

Établissement	UAI		
CLG NOES	0331758G		
Adresse	8 AVENUE DE NOES		
Ville	PESSAC	Code Postal	33600
Téléphone	05.56.15.25.40	Code Postal	194
Chef d'établissement	MME PERROT	Abrégé	
S.G/Agt comptable	MME BRANA VELU		
Chef de travaux			
Cat.Finan	3		
Mail	ce.0331758G@ac-bordeaux.fr		
Site Internet	http://webetab.ac-bordeaux.fr/college-noes		

Hébergement	effectifs	pourcentage
Demi-pensionnaires	659	90.3
Externes	71	9.7
TOTAL	730	100.0

Formation	Div mono	Div pluri	Effectif
6EME	4	2	144
6EME SECTION SPORTIVE SCOLAIRE	0	1	8
6EME BILANGUE	0	1	13
5EME	3	3	159
5EME SECTION SPORTIVE SCOLAIRE	0	1	10
5EME ULIS	0	2	4
4EME	4	3	187
4EME SECTION SPORTIVE SCOLAIRE	0	1	15
4EME ULIS	0	3	6
3EME	3	3	175
3EME SECTION SPORTIVE SCOLAIRE	0	1	6
3EME ULIS	0	2	3

Option sportive

HANDBALL

Langues : ALLEMAND LV2 | ANGLAIS LV1 | ESPAGNOL LV2 | ITALIEN LV2

Établissement	UAI		
CLG GERARD PHILIPPE	0332191C		
Adresse	38 AVENUE PIERRE CORNEILLE		
Ville	PESSAC	Code Postal	33600
Téléphone	05.56.15.12.50	Code Postal	195
Chef d'établissement	MME PESQUIER	Abrégé	
S.G/Agt comptable	MME BRANA VELU		
Chef de travaux			
Cat.Finan	3		
Mail	ce.0332191C@ac-bordeaux.fr		
Site Internet	www.collegegerardphilipe.fr		

Hébergement	effectifs	pourcentage
Demi-pensionnaires	299	68.4
Externes	138	31.6
TOTAL	437	100.0

Formation	Div mono	Div pluri	Effectif
6EME	2	2	77
6EME UNIT PEDA ELEV ALLOPHONES ARRIVANTS	0	1	1
6EME ULIS	0	1	1
6EME BILANGUE	0	1	4
5EME	0	4	91
5EME SECTION SPORTIVE SCOLAIRE	0	1	5
5EME UNIT PEDA ELEV ALLOPHONES ARRIVANTS	0	3	6
5EME ULIS	0	3	6
4EME	2	2	86
4EME SECTION SPORTIVE SCOLAIRE	0	1	5
4EME UNIT PEDA ELEV ALLOPHONES ARRIVANTS	0	1	2
4EME ULIS	0	2	3
3EME	0	4	86
3EME SECTION SPORTIVE SCOLAIRE	0	1	9
3EME UNIT PEDA ELEV ALLOPHONES ARRIVANTS	0	3	3
3EME ULIS	0	3	4
6EME SEGPA	1	0	6
5EME SEGPA	1	0	10
4EME SEGPA	1	0	16
3EME SEGPA	1	0	16

Option sportive

BADMINTON

Langues : ALLEMAND LV2 | ANGLAIS LV1 | ESPAGNOL LV2

Établissement				UAI
CLG EMILE DURKHEIM				0332723F
Adresse	44 PASSAGE DE LA MICHÈRE			
Ville	PEUJARD	Code Postal	33240	
Téléphone	05.57.94.02.60	Code Postal	197	
Chef d'établissement	M. MEUNIER			
S.G/Agt comptable	MME MARIE-NOEL			
Chef de travaux	2			
Cat.Finan	ce.0332723F@ac-bordeaux.fr			
Mail	https://college-emile-durkheim.fr/			
Site Internet				

Formation	Div mono	Div pluri	Effectif
6EME	4	2	155
6EME ULIS	0	2	5
5EME	1	4	134
5EME SECTION SPORTIVE SCOLAIRE	0	1	8
5EME ULIS	0	3	6
4EME	3	2	138
4EME SECTION SPORTIVE SCOLAIRE	0	1	9
4EME ULIS	0	1	1
3EME	2	3	129
3EME SECTION SPORTIVE SCOLAIRE	0	1	4
3EME ULIS	0	2	3

Hébergement	effectifs	pourcentage
Demi-pensionnaires	559	94.4
Externes	33	5.6
TOTAL	592	100.0

Option sportive

VTT

Langues : ALLEMAND LV2 | ANGLAIS LV1 | ESPAGNOL LV2

Établissement				UAI
CLG GEORGES BRASSENS				0330108N
Adresse	3 COURS DU MARÉCHAL JOFFRE			
Ville	PODENSAC	Code Postal	33720	
Téléphone	05.56.27.17.61	Code Postal	198	
Chef d'établissement	M. ROTTIER			
S.G/Agt comptable	MME ROHR			
Chef de travaux	4			
Cat.Finan	ce.0330108N@ac-bordeaux.fr			
Mail	http://blogpeda.ac-bordeaux.fr/collegegeorgesbrassens/			
Site Internet				

Formation	Div mono	Div pluri	Effectif
6EME	3	3	120
6EME SECTION SPORTIVE SCOLAIRE	0	1	12
6EME BILANGUE	0	2	17
5EME	4	1	133
5EME SECTION SPORTIVE SCOLAIRE	0	1	15
4EME	6	0	158
3EME	5	0	136
6EME SEGPA	1	0	7
5EME SEGPA	1	0	14
4EME SEGPA	1	0	15
3EME SEGPA	1	0	10

Hébergement	effectifs	pourcentage
Demi-pensionnaires	589	92.5
Externes	48	7.5
TOTAL	637	100.0

Option sportive

FOOTBALL

Langues : ALLEMAND LV2 | ANGLAIS LV1 | ESPAGNOL LV2

Établissement	UAI		
CLG PIERRE MARTIN	0331433D		
Adresse	RUE DU COLLÈGE		
Ville	RAUZAN	Code Postal	33420
Téléphone	05.57.84.73.50	Code Postal	199
Chef d'établissement	MME MAUVAIS-JARVIS	Abrégé	
S.G/Agt comptable	MME ARNAUDET		
Chef de travaux			
Cat.Finan	2		
Mail	ce.0331433D@ac-bordeaux.fr		
Site Internet	https://blogpeda.ac-bordeaux.fr/collegederauzan/		

Formation	Div mono	Div pluri	Effectif
6EME	2	2	102
6EME ULIS	0	2	5
5EME	1	2	84
5EME ULIS	0	2	5
4EME	3	1	98
4EME ULIS	0	1	2
3EME	2	1	73
3EME ULIS	0	1	2

Hébergement	effectifs	pourcentage
Demi-pensionnaires	355	95.7
Externes	16	4.3
TOTAL	371	100.0

Option sportive
Aucune option

Langues : ALLEMAND LV2 | ANGLAIS LV1 | ESPAGNOL LV2

Établissement	UAI		
CLG DE SAINT ANDRE DE CUBZAC	0331757F		
Adresse	270 CHEMIN DU GYMNASSE		
Ville	ST ANDRE DE CUBZAC	Code Postal	33240
Téléphone	05.57.43.12.36	Code Postal	203
Chef d'établissement	MME COLY	Abrégé	
S.G/Agt comptable	MME MARIE-NOEL		
Chef de travaux			
Cat.Finan	4		
Mail	ce.0331757F@ac-bordeaux.fr		
Site Internet	http://webetab.ac-bordeaux.fr/college-saint-andre-cubzac		

Formation	Div mono	Div pluri	Effectif
6EME	3	3	146
6EME SECTION SPORTIVE SCOLAIRE	0	1	13
6EME ULIS	0	1	1
6EME BILANGUE	0	1	5
5EME	3	3	157
5EME SECTION SPORTIVE SCOLAIRE	0	1	15
5EME ULIS	0	2	4
4EME	3	3	156
4EME SECTION SPORTIVE SCOLAIRE	0	1	14
4EME ULIS	0	2	5
3EME	3	3	142
3EME SECTION SPORTIVE SCOLAIRE	0	1	5
3EME ULIS	0	2	5
6EME SEGPA	1	0	15
5EME SEGPA	1	0	17
4EME SEGPA	1	0	16
3EME SEGPA	1	0	15

Hébergement	effectifs	pourcentage
Demi-pensionnaires	630	86.2
Externes	101	13.8
TOTAL	731	100.0

Option sportive
RUGBY

Langues : ALLEMAND LV2 | ANGLAIS LV1 | ESPAGNOL LV2

Établissement		UAI
CLG LEONARD DE VINCI		0333093H
Adresse	AVENUE DU LYCÉE	
Ville	ST AUBIN DE MEDOC	Code Postal 33160
Téléphone	05.56.57.48.30	Abrégé 204
Chef d'établissement	M. COUPEAU	
S.G/Agt comptable	MME SARAF	
Chef de travaux	3	
Cat.Finan	ce.0333093H@ac-bordeaux.fr	
Mail	https://collegeleonarddevinci.fr/	
Site Internet		

Formation	Div mono	Div pluri	Effectif
6EME	7	0	188
5EME	6	0	164
4EME	7	0	212
3EME	7	0	188

Hébergement	effectifs	pourcentage
Demi-pensionnaires	711	94.5
Externes	41	5.5
TOTAL	752	100.0

Option sportive

Aucune option

Langues : ANGLAIS LV1 | ESPAGNOL LV2

Établissement		UAI
CLG JEAN MONNET		0330113U
Adresse	10 RUE DES DROITS DE L HOMME	
Ville	ST CIERS SUR GIRONDE	Code Postal 33820
Téléphone	05.57.32.60.39	Abrégé 205
Chef d'établissement	M. JEGO	
S.G/Agt comptable	M. BROUARD	
Chef de travaux	2	
Cat.Finan	ce.0330113U@ac-bordeaux.fr	
Mail	http://webetab.ac-bordeaux.fr/t3_0330113u/	
Site Internet		

Formation	Div mono	Div pluri	Effectif
6EME	2	3	128
6EME ULIS	0	2	4
6EME BILANGUE	0	1	8
5EME	2	4	150
5EME ULIS	0	4	5
4EME	3	2	130
4EME ULIS	0	2	2
3EME	1	5	140
3EME ULIS	0	5	5

Hébergement	effectifs	pourcentage
Demi-pensionnaires	534	93.4
Externes	38	6.6
TOTAL	572	100.0

Option sportive

Aucune option

Langues : ALLEMAND LV2 | ANGLAIS LV1 | ESPAGNOL LV2

Établissement	UAI		
CLG DE L'ESTEY	0333134C		
Adresse	2200 AVENUE DU LAS		
Ville	ST JEAN D ILLAC	Code Postal	33127
Téléphone	05.56.21.09.50	Abrégé	206
Chef d'établissement	MME SAVIGNAC		
S.G/Agt comptable	M. GLERE		
Chef de travaux	2		
Cat.Finan	ce.0333134C@ac-bordeaux.fr		
Mail	https://blogpeda.ac-bordeaux.fr/collegeestey		
Site Internet			

Formation	Div mono	Div pluri	Effectif
6EME	3	1	104
6EME SECTION SPORTIVE SCOLAIRE	0	1	9
5EME	3	1	106
5EME SECTION SPORTIVE SCOLAIRE	0	1	9
4EME	4	1	117
4EME SECTION SPORTIVE SCOLAIRE	0	1	3
3EME	4	1	125
3EME SECTION SPORTIVE SCOLAIRE	0	1	9

Hébergement	effectifs	pourcentage
Demi-pensionnaires	470	97.5
Externes	12	2.5
TOTAL	482	100.0

Option sportive

VOLLEY BALL

Langues : ANGLAIS LV1 | CHINOIS LV2 | ESPAGNOL LV2

Établissement	UAI		
CLG MAX LINDER	0332340P		
Adresse	15 AVENUE DE CAJUS		
Ville	ST LOUBES CEDEX	Code Postal	33451
Téléphone	05.56.20.40.40	Abrégé	207
Chef d'établissement	MME CAILLOT		
S.G/Agt comptable	MME MARIE-NOEL		
Chef de travaux	4		
Cat.Finan	ce.0332340P@ac-bordeaux.fr		
Mail	https://collegemaxlinder33.wixsite.com/collegemaxlinder		
Site Internet			

Formation	Div mono	Div pluri	Effectif
6EME	6	1	179
6EME BILANGUE	0	1	7
5EME	7	0	184
4EME	7	0	199
3EME	9	0	243

Hébergement	effectifs	pourcentage
Demi-pensionnaires	754	92.9
Externes	58	7.1
TOTAL	812	100.0

Option sportive

Aucune option

Langues : ALLEMAND LV2 | ANGLAIS LV1 | ESPAGNOL LV2

Établissement		UAI
CLG FRANCOIS MAURIAC		0331664E
Adresse	131 AVENUE MONTAIGNE	
Ville	ST MEDARD EN JALLES	Code Postal 33160
Téléphone	05.56.05.08.24	Code Postal Abrégé 208
Chef d'établissement	M. SORS	
S.G/Agt comptable	MME SARAF	
Chef de travaux	3	
Cat.Finan	ce.0331664E@ac-bordeaux.fr	
Mail	http://webetab.ac-bordeaux.fr/Etablissement/CFMauriacStMedard	
Site Internet		

Formation	Div mono	Div pluri	Effectif
6EME	5	1	162
6EME ULIS	0	1	5
5EME	5	1	161
5EME ULIS	0	1	3
4EME	2	4	162
4EME ULIS	0	4	5
3EME	4	1	143
3EME ULIS	0	1	3

Hébergement	effectifs	pourcentage
Demi-pensionnaires	591	91.8
Externes	53	8.2
TOTAL	644	100.0

Option.sportive

Aucune option

Langues : ANGLAIS LV1 | ESPAGNOL LV2

Établissement		UAI
CLG HASTIGNAN		0332187Y
Adresse	86 AVENUE ANATOLE FRANCE	
Ville	ST MEDARD EN JALLES	Code Postal 33160
Téléphone	05.56.05.13.97	Code Postal Abrégé 209
Chef d'établissement	MME PHILIPPARIE	
S.G/Agt comptable	MME SARAF	
Chef de travaux	4	
Cat.Finan	ce.0332187Y@ac-bordeaux.fr	
Mail	http://www.ac-bordeaux.fr/Etablissement/Hastignan	
Site Internet		

Formation	Div mono	Div pluri	Effectif
6EME	4	3	195
6EME ULIS	0	3	3
5EME	0	7	177
5EME ULIS	0	7	8
4EME	6	1	190
4EME ULIS	0	1	2
3EME	4	3	204
3EME ULIS	0	3	3
6EME SEGPA	1	0	13
5EME SEGPA	1	0	17
4EME SEGPA	1	0	15
3EME SEGPA	1	0	14

Hébergement	effectifs	pourcentage
Demi-pensionnaires	786	93.5
Externes	55	6.5
TOTAL	841	100.0

Option.sportive

Aucune option

Langues : ALLEMAND LV2 | ANGLAIS LV1 | ESPAGNOL LV2

Établissement		UAI
CLG DE SAINT-SELVE		0333528F
Adresse	1 RUE DU COLLÈGE	
Ville	ST SELVE	Code Postal 33650
Téléphone	05.56.77.85.20	Code Postal Abrégé 593
Chef d'établissement	MME CASTAGNE	
S.G/Agt comptable	M. PICON	
Chef de travaux		
Cat.Finan	3	
Mail	ce.0333528F@ac-bordeaux.fr	
Site Internet	https://blogpeda.ac-bordeaux.fr/collegesaintselve/	

Formation	Div mono	Div pluri	Effectif
6EME	3	3	131
6EME ULIS	0	2	3
6EME BILANGUE	0	2	21
5EME	4	3	190
5EME ULIS	0	3	5
4EME	2	3	147
4EME ULIS	0	3	4
3EME	3	2	121
3EME ULIS	0	2	3

Hébergement	effectifs	pourcentage
Demi-pensionnaires	611	97.8
Externes	14	2.2
TOTAL	625	100.0

Option sportive
Aucune option

Langues : ANGLAIS LV1 | ESPAGNOL LV2 | ITALIEN LV2

Établissement		UAI
CLG FRANCOIS MAURIAC		0330122D
Adresse	6 AVENUE DU 8 MAI	
Ville	ST SYMPHORIEN	Code Postal 33113
Téléphone	05.56.25.71.64	Code Postal Abrégé 210
Chef d'établissement	M. BARDOL	
S.G/Agt comptable	MME TUFFOU	
Chef de travaux		
Cat.Finan	2	
Mail	ce.0330122D@ac-bordeaux.fr	
Site Internet	http://www.college-saint-symphorien-33.fr	

Formation	Div mono	Div pluri	Effectif
6EME	1	2	82
6EME ULIS	0	2	3
5EME	1	3	97
5EME ULIS	0	3	3
4EME	1	3	88
4EME ULIS	0	3	6
3EME	1	2	84
3EME ULIS	0	2	3

Hébergement	effectifs	pourcentage
Demi-pensionnaires	346	94.5
Externes	20	5.5
TOTAL	366	100.0

Option sportive
Aucune option

Langues : ANGLAIS LV1 | ESPAGNOL LV2

Établissement		UAI
CLG DU VAL DE SAYE		0331888Y
Adresse	2 RUE DU COLLÈGE	
Ville	ST YZAN DE SOUDIAC	Code Postal 33920
Téléphone	05.57.58.91.18	Code Postal Abrégé 211
Chef d'établissement	M. PERUCH	
S.G/Agt comptable	M. BROUARD	
Chef de travaux	4	
Cat.Finan	ce.0331888Y@ac-bordeaux.fr	
Mail	http://www.valdesaye.fr	
Site Internet		

Formation	Div mono	Div pluri	Effectif
6EME	5	2	160
6EME ULIS	0	2	4
5EME	6	1	171
5EME ULIS	0	1	3
4EME	6	2	195
4EME ULIS	0	2	4
3EME	4	2	149
3EME ULIS	0	2	4

Hébergement	effectifs	pourcentage
Demi-pensionnaires	628	91
Externes	62	9
TOTAL	690	100

Option sportive

Aucune option

Langues : ALLEMAND LV2 | ANGLAIS LV1 | CHINOIS LV2 | ESPAGNOL LV2

Établissement		UAI
CLG FRANCOIS MAURIAC		0332705L
Adresse	33 RUE DU PROFESSEUR PORTMANN	
Ville	STE EULALIE	Code Postal 33560
Téléphone	05.56.38.07.06	Code Postal Abrégé 212
Chef d'établissement	MME HONTANG	
S.G/Agt comptable	M. DUMAS	
Chef de travaux	2	
Cat.Finan	ce.0332705L@ac-bordeaux.fr	
Mail	http://college-sainte-eulalie.ac-bordeaux.fr/	
Site Internet		

Formation	Div mono	Div pluri	Effectif
6EME	2	2	89
6EME ULIS	0	2	4
5EME	1	3	97
5EME ULIS	0	3	5
4EME	2	2	99
4EME ULIS	0	2	2
3EME	1	3	106
3EME ULIS	0	3	5

Hébergement	effectifs	pourcentage
Demi-pensionnaires	339	83.3
Externes	68	16.7
TOTAL	407	100.0

Option sportive

Aucune option

Langues : ALLEMAND LV2 | ANGLAIS LV1 | ESPAGNOL LV2

Établissement				UAI
CLG ELIE FAURE				0330163Y
Adresse	PORT STE FOY			
Ville	STE FOY LA GRANDE	Code Postal	33220	
Téléphone	05.53.74.46.60	Code Postal	213	
Chef d'établissement	MME GERAUD	Abrégé		
S.G/Agt comptable	MME ARNAUDET			
Chef de travaux				
Cat.Finan	3			
Mail	ce.0330163Y@ac-bordeaux.fr			
Site Internet	http://www.eliefaure-saintefoygrande.fr			

Hébergement	effectifs	pourcentage
Demi-pensionnaires	381	83.4
Externes	76	16.6
TOTAL	457	100.0

Option sportive

FOOTBALL
HANDBALL

Formation	Div mono	Div pluri	Effectif
6EME	1	4	98
6EME ULIS	0	1	1
6EME BILANGUE	0	3	16
5EME	1	4	77
5EME SECTION SPORTIVE SCOLAIRE	0	3	23
5EME ULIS	0	3	6
4EME	0	4	72
4EME SECTION SPORTIVE SCOLAIRE	0	2	18
4EME ULIS	0	3	4
3EME	1	3	72
3EME SECTION SPORTIVE SCOLAIRE	0	2	23
3EME ULIS	0	2	4
6EME SEGPA	0	2	5
5EME SEGPA	1	0	12
4EME SEGPA	1	0	11
3EME SEGPA	1	0	15

Langues : ALLEMAND LV1 | ALLEMAND LV2 | ANGLAIS LV1 | ANGLAIS LV2 | ESPAGNOL LV1 | ESPAGNOL LV2

Établissement				UAI
CLG ALIENOR D AQUITAINE				0331666G
Adresse	22 ROUTE DU MARTINET			
Ville	SALLES	Code Postal	33770	
Téléphone	05.56.88.42.27	Code Postal	200	
Chef d'établissement	M. BOURGOIN	Abrégé		
S.G/Agt comptable	MME GIBERGUES			
Chef de travaux				
Cat.Finan	3			
Mail	ce.0331666G@ac-bordeaux.fr			
Site Internet	http://collegedesalles.org			

Hébergement	effectifs	pourcentage
Demi-pensionnaires	494	95.6
Externes	23	4.4
TOTAL	517	100.0

Option sportive

Aucune option

Formation	Div mono	Div pluri	Effectif
6EME	5	0	125
5EME	5	0	130
4EME	4	0	120
3EME	5	0	142

Langues : ALLEMAND LV2 | ANGLAIS LV1 | ANGLAIS LV2 | ESPAGNOL LV1 | ESPAGNOL LV2

Établissement				UAI
CLG ROBERT BARRIERE				0331667H
Adresse	158 AVENUE FRANÇOIS MITTERRAND			
Ville	SAUVETERRE DE GUYENNE	Code Postal	33540	
Téléphone	05.56.71.51.51	Code Postal Abrégé	201	
Chef d'établissement	M. RICHARD			
S.G/Agt comptable	MME DOMINGO			
Chef de travaux				
Cat.Finan	3			
Mail	ce.0331667H@ac-bordeaux.fr			
Site Internet	https://www.clgrobotbarriere.fr/			

Formation	Div mono	Div pluri	Effectif
6EME	2	1	83
6EME ULIS	0	1	2
5EME	0	3	61
5EME ULIS	0	3	7
4EME	1	2	62
4EME ULIS	0	2	3
3EME	2	1	83
3EME ULIS	0	1	1
6EME SEGPA	1	0	15
5EME SEGPA	1	0	13
4EME SEGPA	1	0	7
3EME SEGPA	1	0	15

Hébergement	effectifs	pourcentage
Demi-pensionnaires	333	94.6
Externes	19	5.4
TOTAL	352	100.0

Option.sportive
Aucune option

Langues : ALLEMAND LV2 | ANGLAIS LV1 | ESPAGNOL LV2

Établissement				UAI
CLG GEORGES MANDEL				0330125G
Adresse	27 RUE GEORGES MANDEL			
Ville	SOULAC SUR MER	Code Postal	33780	
Téléphone	05.56.09.83.24	Code Postal Abrégé	202	
Chef d'établissement	MME LEGROS			
S.G/Agt comptable	MME BOULEGUE			
Chef de travaux				
Cat.Finan	2			
Mail	ce.0330125G@ac-bordeaux.fr			
Site Internet	http://webetab.ac-bordeaux.fr/college-georges-mandel/			

Formation	Div mono	Div pluri	Effectif
6EME	3	0	67
5EME	3	0	68
4EME	3	0	66
3EME	3	0	56

Hébergement	effectifs	pourcentage
Demi-pensionnaires	231	89.9
Externes	26	10.1
TOTAL	257	100.0

Option.sportive
Aucune option

Langues : ANGLAIS LV1 | ESPAGNOL LV2

Établissement		UAI
CLG HENRI BRISSON		0330128K
Adresse Ville	15 RUE ARMAND LEROI TALENCE	Code Postal 33400
Téléphone	05.56.04.12.80	Code Postal Abrégé 214
Chef d'établissement	M. ALBAREIL	
S.G/Agt comptable	M. GLERE	
Chef de travaux		
Cat.Finan	2	
Mail	ce.0330128K@ac-bordeaux.fr	
Site Internet	https://www.collegehenribrisson.com/	

Hébergement	effectifs	pourcentage
Demi-pensionnaires	476	91.4
Externes	45	8.6
TOTAL	521	100.0

Option sportive

Aucune option

Formation	Div mono	Div pluri	Effectif
6EME	2	3	118
6EME UNIT PEDA ELEV ALLOPHONES ARRIVANTS	0	2	2
6EME BILANGUE	0	1	11
5EME	3	2	131
5EME UNIT PEDA ELEV ALLOPHONES ARRIVANTS	0	2	2
4EME	2	3	135
4EME UNIT PEDA ELEV ALLOPHONES ARRIVANTS	0	3	3
3EME	2	2	112
3EME UNIT PEDA ELEV ALLOPHONES ARRIVANTS	0	2	7

Langues : ALLEMAND LV2 | ANGLAIS LV1 | ESPAGNOL LV2 | ITALIEN LV2

Établissement		UAI
CLG VICTOR LOUIS		0332195G
Adresse Ville	52 AVENUE DE THOUARS TALENCE CEDEX	Code Postal 33405
Téléphone	05.57.35.00.60	Code Postal Abrégé 215
Chef d'établissement	M. GUILMET-VIDOR	
S.G/Agt comptable	M. GLERE	
Chef de travaux		
Cat.Finan	3	
Mail	ce.0332195G@ac-bordeaux.fr	
Site Internet	https://collegevictorlouis.fr/	

Hébergement	effectifs	pourcentage
Demi-pensionnaires	343	47.4
Externes	324	44.8
Internes	57	7.9
TOTAL	724	100.0

Option sportive

RUGBY

Formation	Div mono	Div pluri	Effectif
6EME	3	2	123
6EME UNIT PEDA ELEV ALLOPHONES ARRIVANTS	0	1	2
6EME ULIS	0	2	3
5EME	2	3	139
5EME UNIT PEDA ELEV ALLOPHONES ARRIVANTS	0	1	3
5EME ULIS	0	2	6
4EME	3	4	198
4EME UNIT PEDA ELEV ALLOPHONES ARRIVANTS	0	4	9
4EME ULIS	0	1	2
3EME	4	4	224
3EME DISPOSITIF SPORTS-ETUDES	0	1	11
3EME UNIT PEDA ELEV ALLOPHONES ARRIVANTS	0	1	1
3EME ULIS	0	2	3

Langues : ALLEMAND LV2 | ANGLAIS LV1 | ESPAGNOL LV2 | ITALIEN LV2

Établissement		UAI
CLG LEO DROUYN		0332706M
Adresse	90 RUE DU COLLÈGE	
Ville	VERAC	Code Postal 33240
Téléphone	05.57.84.43.52	Code Postal Abrégé 216
Chef d'établissement	M. WINSCHÉL	
S.G/Agt comptable	M. DE BOUCAUD	
Chef de travaux	3	
Cat.Finan	ce.0332706M@ac-bordeaux.fr	
Mail	https://clgdrouyn.fr/spip/index.php	
Site Internet		

Formation	Div mono	Div pluri	Effectif
6EME	6	1	170
6EME ULIS	0	1	3
5EME	5	2	188
5EME ULIS	0	2	5
4EME	5	1	163
4EME ULIS	0	1	3
3EME	4	2	145
3EME ULIS	0	2	4

Hébergement	effectifs	pourcentage
Demi-pensionnaires	673	98.8
Externes	8	1.2
TOTAL	681	100.0

Option sportive

Aucune option

Langues : ALLEMAND LV2 | ANGLAIS LV1 | ESPAGNOL LV2

Établissement		UAI
CLG NIKI DE SAINT PHALLE		0330132P
Adresse	5 ALLÉE DU COMMANDANT MOOS	
Ville	VILLENAVE D ORNON CEDEX	Code Postal 33884
Téléphone	05.56.87.14.03	Code Postal Abrégé 218
Chef d'établissement	M. KAUFFMANN	
S.G/Agt comptable	M. GLERE	
Chef de travaux	3	
Cat.Finan	ce.0330132P@ac-bordeaux.fr	
Mail	http://collegedupontdelamaye.fr et a/c du 01 janvier	
Site Internet	http://collegenikidesaintphalle33.fr	

Formation	Div mono	Div pluri	Effectif
6EME	5	1	150
6EME ULIS	0	1	3
5EME	4	2	163
5EME ULIS	0	2	5
4EME	5	1	170
4EME ULIS	0	1	2
3EME	3	3	185
3EME ULIS	0	3	5

Hébergement	effectifs	pourcentage
Demi-pensionnaires	593	86.8
Externes	90	13.2
TOTAL	683	100.0

Option sportive

Aucune option

Langues : ANGLAIS LV1 | ESPAGNOL LV2 | ITALIEN LV2

Établissement	UAI		
CLG CHAMBERY	0332246M		
Adresse	138 ROUTE DE LEOGNAN		
Ville	VILLENAVE D ORNON	Code Postal	33140
Téléphone	05.56.87.24.24	Abrégé	217
Chef d'établissement	M. CIRET		
S.G/Agt comptable	M. GLERE		
Chef de travaux			
Cat.Finan	4		
Mail	ce.0332246M@ac-bordeaux.fr		
Site Internet	http://webetab.ac-bordeaux.fr/college-chambery		

Formation	Div mono	Div pluri	Effectif
6EME	4	3	177
6EME ULIS	0	2	3
6EME BILANGUE	0	1	11
5EME	3	3	171
5EME ULIS	0	3	4
4EME	6	1	189
4EME ULIS	0	1	1
3EME	1	4	137
3EME ULIS	0	4	7
6EME SEGPA	1	0	13
5EME SEGPA	1	0	13
4EME SEGPA	1	0	17
3EME SEGPA	1	0	17

Hébergement	effectifs	pourcentage
Demi-pensionnaires	672	88.4
Externes	88	11.6
TOTAL	760	100.0

Option sportive

Aucune option

Langues : ALLEMAND LV1 | ALLEMAND LV2 | ANGLAIS LV1 | ARABE LV2 | ESPAGNOL LV2

Établissement			UAI	
EREA DE LA PLAINE			0331739L	
Adresse	28 RUE DU MOULINEAU			
Ville	EYSINES CEDEX	Code Postal	33326	
Téléphone	05.56.28.00.17	Code Postal Abrégé	112	
Chef d'établissement	MME PLACIDE			
S.G/Agt comptable	M. KLEIN			
Chef de travaux	MME WEYMIENS			
Cat.Finan	2			
Mail	ce.0331739L@ac-bordeaux.fr			
Site Internet	http://www.erea-eyssines.com			

Formation	Div mono	Div pluri	Effectif
6EME SEGPA	1	0	1
5EME SEGPA	1	0	13
4EME SEGPA	1	0	10
3EME SEGPA	1	0	7
1CAP2 CONDUCT. INSTALLATIONS PRODUCTION	1	0	4
2CAP2 CONDUCT. INSTALLATIONS PRODUCTION	1	0	4
1CAP2 EQUIPIER POLYVALENT DU COMMERCE	1	0	8
2CAP2 EQUIPIER POLYVALENT DU COMMERCE	1	0	8
2NDPRO MET. RELATION CLIENT 2NDE COMMUNE	1	0	8
1ERPRO METIERS DE L'ACCUEIL	1	0	7
TLEPRO METIERS DE L'ACCUEIL	1	0	5
1ERPRO	1	0	11
REAL.PR.IMPR.PLURI.OPTA.PR.GRAPH.			
TLEPRO	1	0	11
REAL.PR.IMPR.PLURI.OPTA.PR.GRAPH.			
2NDPRO MET.INDUS.GRAPH.&COMM.2NDE COMM.	1	0	10

Hébergement	effectifs	pourcentage
Demi-pensionnaires	76	71
Externes	15	14
Internes	16	15
TOTAL	107	100

Option sportive
Aucune option

Langues : ANGLAIS LV1 | ESPAGNOL LV2

Établissement		UAI
EREA LE CORBUSIER		0332198K
Adresse	7 ALLÉE PHILADELPHIE DE GERDE	
Ville	PESSAC	Code Postal 33600
Téléphone	05.56.36.39.69	Abrégé 113
Chef d'établissement	MME VALAT	
S.G/Agt comptable	MME BRANA VELU	
Chef de travaux	MME BARST	
Cat.Finan	2	
Mail	ce.0332198K@ac-bordeaux.fr	
Site Internet	https://blogpeda.ac-bordeaux.fr/erealecorbusier	

Hébergement	effectifs	pourcentage
Demi-pensionnaires	51	48.1
Externes	15	14.2
Internes	40	37.7
TOTAL	106	100.0

Formation	Div mono	Div pluri	Effectif
1CAP1 PROD.SERV.REST. (RAPID,COLL,CAFE)	1	0	1
1CAP1 MACON	1	0	1
1CAP1 PEINTRE APPLICATEUR REVETEMENTS	1	0	1
1CAP2 PROD.SERV.REST. (RAPID,COLL,CAFE)	1	0	6
1CAP2U PRO.SER.RES. (RAPI,COL,CAFE) ULIS	1	0	2
2CAP2 PROD.SERV.REST. (RAPID,COLL,CAFE)	1	0	5
2CAP2U PRO.SER.RES. (RAPI,COL,CAFE) ULIS	1	0	1
1CAP2 MACON	1	0	8
2CAP2 MACON	1	0	2
1CAP2 PEINTRE APPLICATEUR REVETEMENTS	1	0	7
1CAP2U PEINTRE APPLICATEUR REVETEME ULIS	1	0	1
2CAP2 PEINTRE APPLICATEUR REVETEMENTS	1	0	6
1CAP2 MET.ENT.TEXT. OP.B PRESSING	1	0	5
1CAP2U MET.ENT.TEXT. OP.B PRESSING ULIS	1	0	2
2CAP2 MET.ENT.TEXT. OP.B PRESSING	1	0	5
2CAP2U MET.ENT.TEXT. OP.B PRESSING ULIS	1	0	3
1CAP2 MAINT.MATERIELS OPT.C ESP. VERTS	1	0	10
2CAP2 MAINT.MATERIELS OPT.C ESP. VERTS	1	0	7
2CAP2U MAINT.MAT. OPT.C ESP. VERTS ULIS	1	0	2
3CAP3 PEINTRE APPLICATEUR REVETEMENTS	1	0	1
3CAP3 MAINT.MATERIELS OPT.C ESP. VERTS	1	0	2
1CAP2A JARDINIER PAYSAGISTE	1	0	9
1CAP2U JARDINIER PAYSAGISTE ULIS	1	0	1
2CAP2A JARDINIER PAYSAGISTE	1	0	6
PAE N3 PARCOURS AMBITION EMPLOI NIVEAU 3	1	0	12

Option.sportive
Aucune option

Langues : ANGLAIS LV1

Département des Landes

- Lycées
- Lycées professionnels
- Collèges
- Établissements Régionaux
d'Enseignement Adapté (EREA)



<i>Formation</i>	<i>Div mono</i>	<i>Div pluri</i>	<i>Effectif</i>
4EME	1	0	1
3EME	1	0	5
2NDE GENERALE ET TECHNOLOGIQUE	3	6	103
2NDE GENERALE & TECHNO EUROPE ORIENTALE	0	4	58
2NDE GENERALE & TECHNO SECTION SPORTIVE	0	3	25
PREMIERE GENERALE	2	4	98
PREMIERE GENERALE EUROPEENNE ORIENTALE	0	3	28
PREMIERE GENERALE SECTION SPORTIVE	0	1	9
PREMIERE GENERALE BAC FRANCAIS INTERNAT.	0	1	11
TERMINALE GENERALE	2	4	101
TERMINALE GENERALE EUROPEENNE ET ORIENT.	0	3	39
TERMINALE GENERALE SECTION SPORTIVE	0	1	9
TERMINALE GENERALE BAC FRANCAIS INTERNAT	0	1	10
1STI2D SC. & TECHN.	0	1	7
INGEN.INNOV.DEV.DUR.			
1STIDS SC &TEC.	0	1	4
INGEN.INNOV.DEV.DUR.SPOR			
TSTI2D ENERGIES ET ENVIRONNEMENT	0	1	6
TSTI2DS ENERGIES ET ENVIRONNEMENT SPORT	0	1	2
TSTI2D SYSTEME INFO. ET NUMERIQUE	0	1	7
2NDPRO	1	0	24
MET.TRANSIT.NUMER.ENERG.2NDE COMM			
2NDPRO MODELISATION ET PROTOTYPAGE 3D	1	0	13
1ERPRO MODELISATION ET PROTOTYPAGE 3D	1	0	12
TLEPRO MODELISATION ET PROTOTYPAGE 3D	1	0	13
2NDPRO MET.REAL.ENS.MEC.IND.2NDE COMMUNE	1	0	8
1ERPRO	1	0	8
TEC.REAL.PR.MEC.OP.REAL.SUIV.PRO.			
TLEPRO	1	0	4
TEC.REAL.PR.MEC.OP.REAL.SUIV.PRO.			
1ERPRO METIERS ELECT. ENVIRON. CONNECTES	1	0	22
TLEPRO METIERS ELECT. ENVIRON. CONNECTES	1	0	24
CS-4 TECHNIC. EN RESEAUX ELECTRIQUES	1	0	2
1BTS2 CONCEPTION PRODUITS INDUSTRIELS	1	0	13
2BTS2 CONCEPTION PRODUITS INDUSTRIELS	1	0	8
1BTS2 CYB.INF.RES.ELEC. OPT.A INFO.RES.	1	0	20
2BTS2 CYB.INF.RES.ELEC. OPT.A INFO.RES.	1	0	13
1BTS2 PILOTAGE DE PROCEDES	1	0	5
2BTS2 PILOTAGE DE PROCEDES	1	0	1
1BTS2 CONC.PROC.REAL.PROD. 1E AN. COM.	1	0	5
2BTS2 CON.PROC.REA.PROD. OPT.B PROD.SER	1	0	4
1BTS2 ELECTROTECHNIQUE	1	0	17
2BTS2 ELECTROTECHNIQUE	1	0	7
DISPOSITIF FSE	1	0	10

<i>Établissement</i>	<i>UAI</i>
LPO GASTON CRAMPE	0400002K
Adresse	DROITS DE L HOMME ET CITOYEN
Ville	AIRE SUR L ADOUR CEDEX
Téléphone	05.58.51.53.00
Chef d'établissement	M. GUIBON
S.G/Agt comptable	MME BUISSON
Chef de travaux	M. RALUY
Cat.Finan	4
Mail	ce.0400002K@ac-bordeaux.fr
Site Internet	https://blogpeda.ac-bordeaux.fr/citescolaireairesurladour40/la-cite-scolaire

Code Postal 40801

Abbrégé 226

Hébergement	effectifs	pourcentage
Demi-pensionnaires	373	49.3
Externes	105	13.9
Internes	278	36.8
TOTAL	756	100.0

Option sportive

ATHLETISME
RUGBY

Formations	Div. mono	Div. pluri	eff
2NDE GENERALE ET TECHNOLOGIQUE	8	6	334
2NDE GENERALE & TECHNO EUROPE ORIENTALE	0	3	52
2NDE GT DISPOSITIF SPORTS-ETUDES	0	2	35
2NDE GENERALE & TECHNO BI-NATIONALE	0	2	30
PREMIERE GENERALE	6	3	208
PREMIERE GENERALE EUROPEENNE ORIENTALE	0	2	54
PREMIERE GEN. DISPOSITIF SPORTS-ETUDES	0	2	32
PREMIERE GENERALE BI-NATIONALE	0	2	30
TERMINALE GENERALE	6	2	226
TERMINALE GENERALE EUROPEENNE ET ORIENT.	0	2	47
TERMINALE GENERALE DISPO. SPORTS-ETUDES	0	2	33
TERMINALE GENERALE BI-NATIONALE	0	2	32
1-STL SC.PHYS.CHIM. EN LABORATOIRE	0	1	13
1-STL BIOCHIMIE-BIOLOGIE-BIOTECHNOLOGIE	0	1	22
1STLSE BIOCHIMIE-BIOLO-BIOTECHNO.SP ETUD	0	1	2
1STI2D SC. & TECHN. INGEN.INNOV.DEV.DUR.	0	2	41
1STIDE SC&TEC INGEN.INNOV.DEV.DUR.EUROPE	0	1	5
1STI2DSE SC. & TEC. ING.INNO.DEV SP ETUD	0	2	3
1-STMG SC. & TECHNO. MANAGEMENT GESTION	2	1	74
1STMGE SC. & TECHNO. MANAG. GEST. EURO	0	1	22
1STMGE SC & TECH MANAG GEST SPORTS ETUD	0	1	7
TSTI2D ENERGIES ET ENVIRONNEMENT	0	1	10
TSTI2D INNOV.TECHNO. ECO CONCEPT.	0	1	11
TSTIDE INNOV.TECHNO. ECO CONCEPT. EURO	0	1	5
TSTI2D SYSTEME INFO. ET NUMERIQUE	0	1	15
TSTIDE SYSTEME INFO. ET NUMERIQUE EURO	0	1	2
T-STL SC.PHYS.CHIM. EN LABORATOIRE	1	0	22
T-STL BIOCHIMIE-BIOLOGIE-BIOTECHNOLOGIE	0	1	12
T-STMG GESTION ET FINANCE	0	1	12
TSTMGE GESTION ET FINANCE EUROPEENNE	0	1	6
T-STMG MERCATIQUE (MARKETING)	0	3	49
TSTMGE MERCATIQUE (MARKETING) EUROPEENNE	0	1	14
T-STMGSE MERCATIQUE DISPO SPORTS-ETUDES	0	1	1
T-STMG RESSOUR. HUMAINES & COMMUNICATION	0	2	17
TSTMGE RESSOUR. HUMAINES & COMM. EURO	0	1	2
T-STMGSE RH & COMM DISPO SPORTS-ETUDES	0	1	1
PREPARATION CLASSE DE SECONDE	1	0	14
2CAP2 COMMER.SERV.HOTEL-CAFE-RESTAURANT	1	0	1
2NDPRO MET.TRANSIT.NUMER.ENERG.2NDE COMM	1	0	24
1ERPRO METIERS ELECT. ENVIRON. CONNECTES	1	0	24
TLEPRO METIERS ELECT. ENVIRON. CONNECTES	1	0	24
2NDPRO MET.GEST.ADM.,TRA.&LOG.2NDE COMM.	1	0	15
1ERPRO ASSISTANC.GEST.ORGANIS.ACTIVITES	1	0	15
TLEPRO ASSISTANC.GEST.ORGANIS.ACTIVITES	1	0	14
2NDPRO MET. RELATION CLIENT 2NDE COMMUNE	2	0	45
1ERPRO METIERS DE L'ACCUEIL	1	0	15
TLEPRO METIERS DE L'ACCUEIL	1	0	13
1ERPRO MET.COM.VEN.OP.A ANI.GES.ESP.COM.	0	1	15
TLEPRO MET.COM.VEN.OP.A ANI.GES.ESP.COM.	0	1	15
1ERPRO MET.COM.VEN.OP.B PR.CL.VA.OF.COM.	0	1	15
TLEPRO MET.COM.VEN.OP.B PR.CL.VA.OF.COM.	0	1	15
1BTS2 METIERS DE L'EAU	1	0	6
2BTS2 METIERS DE L'EAU	1	0	6
1BTS2 CYB.INF.RES.ELEC. OPT.A INFO.RES.	0	1	16
2BTS2 CYB.INF.RES.ELEC. OPT.A INFO.RES.	0	1	5
1BTS2 MAINTEN.SYST. OPT.A SYST.PRODUCT	1	0	10
2BTS2 MAINTEN.SYST. OPT.A SYST.PRODUCT	1	0	12
1BTS2 CYB.INF.RES.ELEC. OPT.B ELEC.RES.	0	1	8
2BTS2 CYB.INF.RES.ELEC. OPT.B ELEC.RES.	0	1	3
1BTS2 MANAGEMENT COMMERC. OPERATIONNEL	1	0	32
2BTS2 MANAGEMENT COMMERC. OPERATIONNEL	1	0	21
1BTS2 GESTION DE LA PME	1	0	34
2BTS2 GESTION DE LA PME	1	0	23
1BTS2 MET. DES SERV. A L'ENVIRONNEMENT	1	0	3
2BTS2 MET. DES SERV. A L'ENVIRONNEMENT	1	0	4
TOTAL	0	0	1928

Options sportives

BASKET-BALL
RUGBY

Langues : ANGLAIS EUROPEEN | ANGLAIS LV1 | ANGLAIS LV2 | ESPAGNOL BI-NATIONAL | ESPAGNOL EUROPEEN | ESPAGNOL LV1 | ESPAGNOL LV2 | ESPAGNOL LV3 | ITALIEN LV2 | ITALIEN LV3 | LANGUE D'OC LV3 | PORTUGAIS LV2

Établissement			UAI
LGT VICTOR DURUY			0400017B
Adresse	260 AVENUE DE NONÈRES		
Ville	MONT DE MARSAN CEDEX	Code Postal	40002
Téléphone	05.58.05.79.79	Abrégé	230
Chef d'établissement	M. BALLARIN		
S.G/Agt comptable	MME GOURGUES GARRIDO		
Chef de travaux			
Cat.Finan	4		
Mail	ce.0400017B@ac-bordeaux.fr		
Site Internet	http://lyceeduruy.fr/		

Hébergement	effectifs	pourcentage
Demi-pensionnaires	574	70.0
Externes	101	12.3
Internes	145	17.7
TOTAL	820	100.0

Formation	Div mono	Div pluri	Effectif
2NDE GENERALE ET TECHNOLOGIQUE	6	3	249
2NDE GENERALE & TECHNO EUROPE ORIENTALE	0	3	57
PREMIERE GENERALE	3	3	140
PREMIERE GENERALE EUROPEENNE ORIENTALE	0	3	46
TERMINALE GENERALE	3	3	160
TERMINALE GENERALE EUROPEENNE ET ORIENT.	0	3	39
1-STL	1	0	11
BIOCHIMIE-BIOLOGIE-BIOTECHNOLOGIE			
1STI2D SC. & TECHN.	1	0	29
INGEN.INNOV.DEV.DUR.			
TSTI2D INNOV.TECHNO. ECO CONCEPT.	0	1	13
TSTI2D SYSTEME INFO. ET NUMERIQUE	0	1	12
T-STL	1	0	18
BIOCHIMIE-BIOLOGIE-BIOTECHNOLOGIE			
1BTS2 NEGO. ET DIGITAL. RELATION CLIENT	1	0	26
2BTS2 NEGO. ET DIGITAL. RELATION CLIENT	1	0	20

Option.sportive

Aucune option

Langues : ALLEMAND LV2 | ANGLAIS EUROPEEN | ANGLAIS LV1 | ANGLAIS LV2 | ESPAGNOL EUROPEEN | ESPAGNOL LV1 | ESPAGNOL LV2 | ITALIEN LV2 | ITALIEN LV3

<i>Formation</i>	<i>Div mono</i>	<i>Div pluri</i>	<i>Effectif</i>
2NDE GENERALE ET TECHNOLOGIQUE	8	2	296
2NDE GT DISPOSITIF SPORTS-ETUDES	0	2	28
2NDE GENERALE & TECHNO SECTION SPORTIVE	0	1	15
PREMIERE GENERALE	5	1	169
PREMIERE GEN. DISPOSITIF SPORTS-ETUDES	0	1	12
PREMIERE GENERALE SECTION SPORTIVE	0	1	8
TERMINALE GENERALE	5	2	179
TERMINALE GENERALE DISPO. SPORTS-ETUDES	0	2	19
TERMINALE GENERALE SECTION SPORTIVE	0	2	8
1-STMG SC. & TECHNO. MANAGEMENT GESTION	2	1	97
1STMGSE SC & TECH MANAG GEST SPORTS ETUD	0	1	5
1-ST2S SC. & TECHNO. SANTE & SOCIAL	1	1	53
1ST2SSE SC.&TEC. SANTE SOCIAL SPORT ETUD	0	1	10
T-STMG GESTION ET FINANCE	0	1	25
T-STMG MERCATIQUE (MARKETING)	0	1	33
T-STMGSE MERCATIQUE DISPO SPORTS-ETUDES	0	1	1
T-STMG RESSOUR. HUMAINES & COMMUNICATION	0	1	16
T-STMGSE RH & COMM DISPO SPORTS-ETUDES	0	1	4
T-STMG SYSTEMES D'INFORMATION DE GESTION	0	2	23
T-ST2S SC. & TECHNO. SANTE & SOCIAL	0	2	60
T-ST2SSE SC&TEC SANTE SOCIAL SPORT ETUD	0	2	4
1BTS2 MANAGEMENT COMMERC. OPERATIONNEL	1	0	30
2BTS2 MANAGEMENT COMMERC. OPERATIONNEL	1	0	25
1BTS2 COMPTABILITE ET GESTION	1	0	26
2BTS2 COMPTABILITE ET GESTION	1	0	12
1BTS2 SUPPORT A L'ACTION MANAGERIALE	1	0	28
2BTS2 SUPPORT A L'ACTION MANAGERIALE	1	0	23
1BTS2 SERVICES & PREST.SANIT.& SOCIAL	1	0	9
2BTS2 SERVICES & PREST.SANIT.& SOCIAL	1	0	13

<i>Établissement</i>	<i>UAI</i>
LGT CHARLES DESPIAU	0400018C
Adresse Ville	637 AVENUE DU HOUGA MONT DE MARSAN CEDEX
Code Postal	40005
Téléphone Chef d'établissement	05.58.05.82.82 M. LABORDE
S.G/Agt comptable	MME SYLVIE
Chef de travaux	M. MARCHE
Cat.Finan	4
Mail	ce.0400018C@ac-bordeaux.fr
Site Internet	http://www.lyceedespiau.fr

Hébergement	effectifs	pourcentage
Demi-pensionnaires	875	71.1
Externes	213	17.3
Internes	143	11.6
TOTAL	1231	100.0

Option sportive

BASKET-BALL
FOOTBALL
RUGBY

Langues : ALLEMAND LV2 | ANGLAIS LV1 | ESPAGNOL LV2

Formation	Div mono	Div pluri	Effectif
3EME PREPA-METIERS	1	0	24
2NDE GENERALE ET TECHNOLOGIQUE	5	5	301
2NDE GENERALE & TECHNO EUROPE ORIENTALE	0	4	29
2NDE GENERALE & TECHNO SECTION SPORTIVE	0	1	5
PREMIERE GENERALE	4	3	180
PREMIERE GENERALE EUROPEENNE ORIENTALE	0	3	23
TERMINALE GENERALE	2	4	152
TERMINALE GENERALE EUROPEENNE ET ORIENT.	0	3	25
TERMINALE GENERALE SECTION SPORTIVE	0	1	13
1STI2D SC. & TECHN. INGEN.INNOV.DEV.DUR.	1	0	19
1-STMG SC. & TECHNO. MANAGEMENT GESTION	2	0	69
TSTI2D INNOV.TECHNO. ECO CONCEPT.	0	1	8
TSTI2D SYSTEME INFO. ET NUMERIQUE	0	1	4
T-STMG MERCATIQUE (MARKETING)	0	2	34
T-STMG RESSOUR. HUMAINES & COMMUNICATION	0	2	32
1CAP2 METALLIER	0	1	14
2CAP2 METALLIER	1	0	10
1CAP2U METALLIER ULIS	0	1	1
2NDPRO	2	0	48
MET.TRANSIT.NUMER.ENERG.2NDE COMM			
2NDPRO MET.PIL.MAINT.INST.AUTO.2NDE COMM	1	0	12
1ERPRO MAINTENANCE SYST.PRODUC.CONNECTES	1	0	7
TLEPRO MAINTENANCE SYST.PRODUC.CONNECTES	1	0	7
1ERPRO METIERS ELECT. ENVIRON. CONNECTES	1	0	21
TLEPRO METIERS ELECT. ENVIRON. CONNECTES	0	1	15
1ERPRO CYBER.INFORM.&RESEAUX ELECTRON.	0	1	22
1EPROE CYBER.INFO.&RESEAUX ELECTRO. EURO	0	1	1
TLEPRO CYBER.INFORM.&RESEAUX ELECTRON.	0	1	15
TLEPRO CYBER.INFORM.&RESEAUX ELECTRON.EU	0	1	9
TLPROE MET. ELECT. ENVIR. CONNECT. EURO	0	1	1
2NDPRO ACCOMP. SOINS-SERVICES PERSONNE	1	0	30
1ERPRO ACCOMP. SOINS-SERVICES PERSONNE	0	1	26
1EPROE ACCOMP. SOINS-SERVICES PERS. EURO	0	1	2
TLEPRO ACCOMP. SOINS-SERVICES PERSONNE	0	1	19
TLPROE ACCOMP. SOINS-SERVICES PERS. EURO	0	1	3

Établissement	UAI	Code Postal	Abbrégé
LPO LYC METIER ANTOINE DE SAINT-EXUPERY	0400046H	40161	232
Adresse	539 AVENUE DU LYCÉE		
Ville	PARENTIS EN BORN CEDEX		
Téléphone	05.58.78.92.92		
Chef d'établissement	MME DUPEYRON		
S.G/Agt comptable	MME BLOY MADRAY		
Chef de travaux	M. ISSARTIER		
Cat.Finan	4		
Mail	ce.0400046H@ac-bordeaux.fr		
Site Internet	http://www.lpo-saint-exupery-parentis-en-born.com		

Hébergement	effectifs	pourcentage
Demi-pensionnaires	891	75.4
Externes	206	17.4
Internes	84	7.1
TOTAL	1181	100.0

Option sportive

RUGBY

Langues : ALLEMAND LV2 | ANGLAIS EUROPEEN | ANGLAIS LV1 | ANGLAIS LV2 | ESPAGNOL LV1 | ESPAGNOL LV2 | PORTUGAIS LV3

Établissement		UAI	
LPO LYC METIER JEAN TARIS		0400027M	
Adresse	AVENUE J DUPAYA	Code Postal	40300
Ville	PEYREHORADE	Abbrégé	228
Téléphone	05.58.73.28.28		
Chef d'établissement	MME BONHOURE		
S.G/Agt comptable	MME MUNOS-MOMPONTET		
Chef de travaux	M. DELION		
Cat.Finan	3		
Mail	ce.0400027M@ac-bordeaux.fr		
Site Internet	http://lycee-jean-taris-40.net		

Hébergement	effectifs	pourcentage
Demi-pensionnaires	300	62.9
Externes	7	1.5
Internes	170	35.6
TOTAL	477	100.0

Formation	Div mono	Div pluri	Effectif
3EME PREPA-METIERS	1	0	22
2NDE GENERALE ET TECHNOLOGIQUE	3	0	86
PREMIERE GENERALE	2	0	51
TERMINALE GENERALE	2	0	47
2NDPRO MET.REAL.ENS.MEC.IND.2NDE COMMUNE	1	0	13
1EPROE AERONAUTIQUE OPT. AVIONIQUE EURO	1	0	11
TLPROE AERONAUTIQUE OPT. AVIONIQUE EURO	1	0	10
1EPROE AERONAUTIQUE OPTION SYSTEMES EURO	1	0	28
TLPROE AERONAUTIQUE OPTION SYSTEMES EURO	1	0	27
1EPROE AERONAUTIQ. OPTION STRUCTURE EURO	1	0	23
TLPROE AERONAUTIQUE OPTION STRUCTURE EUR	1	0	23
2NPROE MET. DE L'AERONAU 2NDE COMM. EURO	3	0	65
1ERPRO TECH.CHAUDRONNERIE INDUSTRIELLE	1	0	14
TLEPRO TECH.CHAUDRONNERIE INDUSTRIELLE	1	0	12
CS-4 AERON.OPT.AVION.MOTEUR.TURBIN.	1	0	8
CS-4 AERON.OPT.HELIC.MOTEUR.TURBIN.	1	0	12
CS-4 AERONAUT.OPTION AVIONIQUE	1	0	5
1BTS2 CONCEPT.& REAL.CHAUDRONNERIE IND.	1	0	11
2BTS2 CONCEPT.& REAL.CHAUDRONNERIE IND.	1	0	9

Option sportive

Aucune option

Langues : ANGLAIS EUROPEEN | ANGLAIS LV1 | ANGLAIS LV2 | ESPAGNOL LV1 | ESPAGNOL LV2

<i>Formation</i>	<i>Div mono</i>	<i>Div pluri</i>	<i>Effectif</i>
2NDE GENERALE ET TECHNOLOGIQUE	5	3	212
2NDE GENERALE & TECHNO EUROPE ORIENTALE	0	3	37
PREMIERE GENERALE	0	4	72
PREMIERE GENERALE EUROPEENNE ORIENTALE	0	4	33
TERMINALE GENERALE	0	3	68
TERMINALE GENERALE EUROPEENNE ET ORIENT.	0	3	35
1STD2A SC. & TEC.DESIGN-ARTS APPLIQ	1	0	33
1STI2D SC. & TECHN. INGEN.INNOV.DEV.DUR.	1	0	16
1-ST2S SC. & TECHNO. SANTE & SOCIAL	1	0	30
TSTD2A SC. & TEC.DESIGN-ARTS APPLIQ	1	0	30
TSTI2D ARCHITECTURE CONSTRUCTION	1	0	17
T-ST2S SC. & TECHNO. SANTE & SOCIAL	1	0	36
1CAP2 CHARPENTIER BOIS	1	0	9
2CAP2 CHARPENTIER BOIS	1	0	9
1CAP2 OPERATEUR/OPERATRICE LOGISTIQUE	1	0	13
2CAP2 OPERATEUR/OPERATRICE LOGISTIQUE	1	0	11
2NDPRO TECHNICIEN CONSTRUCTEUR BOIS	1	0	24
1ERPRO TECHNICIEN CONSTRUCTEUR BOIS	1	0	24
TLEPRO TECHNICIEN CONSTRUCTEUR BOIS	1	0	20
1ERPRO TECHNICIEN MENUISIER AGENCEUR	1	0	25
TLEPRO TECHNICIEN MENUISIER AGENCEUR	1	0	24
2NDPRO MET.AGENC.MENUIS.AMEUB.2NDE COMM.	1	0	24
2NDPRO MET.GEST.ADM.,TRA.&LOG.2NDE COMM.	1	0	24
1ERPRO LOGISTIQUE	1	0	24
TLEPRO LOGISTIQUE	1	0	19
2NDPRO ACCOMP. SOINS-SERVICES PERSONNE	1	0	29
1ERPRO ACCOMP. SOINS-SERVICES PERSONNE	1	0	29
TLEPRO ACCOMP. SOINS-SERVICES PERSONNE	1	0	27
1BTS2 ETUDE ET REALISATION D'AGENCEMENT	1	0	16
2BTS2 ETUDE ET REALISATION D'AGENCEMENT	1	0	12
1BTS2 DEVELOPPEMENT ET REALISATION BOIS	1	0	13
2BTS2 DEVELOPPEMENT ET REALISATION BOIS	1	0	8
1BTS2 SYST. CONSTRUCTIFS BOIS & HABITAT	1	0	11
2BTS2 SYST. CONSTRUCTIFS BOIS & HABITAT	1	0	19
1BTS2 CONSEIL&COMMERC. SOLUT. TECHNIQ.	1	0	17
2BTS2 CONSEIL&COMMERC. SOLUT. TECHNIQ.	1	0	9

<i>Établissement</i>	<i>UAI</i>
LPO LYC METIER HAROUN TAZIEFF	0401002X
Adresse	BOULEVARD ST VINCENT DE PAUL ST PAUL LES DAX CEDEX
Ville	Code Postal 40993
Téléphone	05.58.91.33.40
Chef d'établissement	M. MOGA
S.G/Agt comptable	M. LAUNAY
Chef de travaux	M. DARZACQ
Cat.Finan	4
Mail	ce.0401002X@ac-bordeaux.fr
Site Internet	http://www.lyceeharountazieff.com

<i>Hébergement</i>	<i>effectifs</i>	<i>pourcentage</i>
Demi-pensionnaires	771	72.8
Externes	41	3.9
Internes	247	23.3
TOTAL	1059	100.0

Option sportive

Aucune option

Langues : ANGLAIS EUROPEEN | ANGLAIS LV1 | ANGLAIS LV2 | ESPAGNOL EUROPEEN | ESPAGNOL LV1 | ESPAGNOL LV2

Établissement		UAI
LG SUD DES LANDES		0400933X
Adresse	11 VOIE ROMAINE	
Ville	ST VINCENT DE TYROSSE	Code Postal 40231
	CEDE	
Téléphone	05.58.77.30.18	Abbrégé 233
Chef d'établissement	M. ROCHER	
S.G/Agt comptable	M. VOINEAU	
Chef de travaux		
Cat.Finan	4	
Mail	ce.0400933X@ac-bordeaux.fr	
Site Internet	http://www.lyceesudlandes.com	

Formation	Div mono	Div pluri	Effectif
2NDE GENERALE ET TECHNOLOGIQUE	10	4	441
2NDE GENERALE & TECHNO EUROPE ORIENTALE	0	4	36
PREMIERE GENERALE	8	3	292
PREMIERE GENERALE EUROPEENNE ORIENTALE	0	3	53
TERMINALE GENERALE	7	3	271
TERMINALE GENERALE EUROPEENNE ET ORIENT.	0	3	47
1-STMG SC. & TECHNO. MANAGEMENT GESTION	2	0	70
T-STMG GESTION ET FINANCE	0	2	18
T-STMG MERCATIQUE (MARKETING)	0	2	21
T-STMG RESSOUR. HUMAINES & COMMUNICATION	0	2	22

Hébergement	effectifs	pourcentage
Demi-pensionnaires	1212	95.4
Externes	24	1.9
Internes	35	2.8
TOTAL	1271	100.0

Option.sportive
Aucune option

Langues : ANGLAIS EUROPEEN | ANGLAIS LV1 | ANGLAIS LV2 | CHINOIS LV2 | ESPAGNOL EUROPEEN | ESPAGNOL LV1 | ESPAGNOL LV2 | LANGUE D'OC LV3

Établissement			UAI
LP LYC METIER JEAN D ARCET			0400047J
Adresse Ville	1 PLACE STE QUITTERIE AIRE SUR L ADOUR CEDEX	Code Postal	40801
Téléphone Chef d'établissement	05.58.71.63.50 M. BREMOND	Abbrégé	219
S.G/Agt comptable Chef de travaux	MME BUISSON		
Cat.Finan	2		
Mail	ce.0400047J@ac-bordeaux.fr		
Site Internet	http://www.lpjeandarcet.fr/		

Hébergement	effectifs	pourcentage
Demi-pensionnaires	115	52.8
Externes	6	2.8
Internes	97	44.5
TOTAL	218	100.0

Formation	Div mono	Div pluri	Effectif
3EME PREPA-METIERS	1	0	13
1CAP2 CUISINE	0	1	12
2CAP2 CUISINE	0	1	10
1CAP2 COMMER.SERV.HOTEL-CAFE-RESTAURANT	0	1	9
2CAP2 COMMER.SERV.HOTEL-CAFE-RESTAURANT	0	1	7
1CAP2 METIERS DE LA COIFFURE	1	0	14
2CAP2 METIERS DE LA COIFFURE	1	0	13
1ERPRO CUISINE	0	1	12
TLEPRO CUISINE	0	1	11
2NDPRO MET.GEST.ADM.,TRA.&LOG.2NDE COMM.	1	0	14
1ERPRO ASSISTANC.GEST.ORGANIS.ACTIVITES	1	0	15
TLEPRO ASSISTANC.GEST.ORGANIS.ACTIVITES	1	0	13
1ERPRO COMMERC. SERVICES EN RESTAURATION	0	1	12
TLEPRO COMMERC. SERVICES EN RESTAURATION	0	1	8
2NDPRO MET.HOTEL.-RESTAUR. 2NDE COMMUNE	1	0	17
1ERPRO METIERS DE LA COIFFURE	1	0	13
TLEPRO METIERS DE LA COIFFURE	1	0	13
2NDPRO MET.BEAUTE&BIEN-ETRE 2NDE COMMUNE	1	0	12

Option.sportive

Aucune option

Langues : ANGLAIS LV1 | ANGLAIS LV2 | ESPAGNOL LV1 | ESPAGNOL LV2

Établissement		UAI	
LP LYC METIER LOUIS DARMANTE		0400004M	
Adresse	23 RUE JEAN BAPTISTE GABARRA		
Ville	CAPBRETON	Code Postal	40130
Téléphone	05.58.72.10.38	Abrégé	220
Chef d'établissement	MME CHARBONNIER		
S.G/Agt comptable	MME DUHAU		
Chef de travaux	M. BORDERIOU		
Cat.Finan	2		
Mail	ce.0400004M@ac-bordeaux.fr		
Site Internet	https://www.lpr-darmante-capbreton.fr/		

Hébergement	effectifs	pourcentage
Demi-pensionnaires	147	54.9
Externes	14	5.2
Internes	107	39.9
TOTAL	268	100.0

Formation	Div mono	Div pluri	Effectif
3EME PREPA-METIERS	1	0	24
1CAP2 CUISINE	0	1	11
2CAP2 CUISINE	1	0	11
1CAP2U CUISINE ULIS	0	1	1
1CAP2 EQUIPIER POLYVALENT DU COMMERCE	1	0	21
2CAP2 EQUIPIER POLYVALENT DU COMMERCE	1	0	21
1CAP2	0	1	8
COMMER.SERV.HOTEL-CAFE-RESTAURANT	0	1	5
2CAP2	0	1	5
COMMER.SERV.HOTEL-CAFE-RESTAURANT	0	1	1
1CAP2U COMM.SERV.HOTEL-CAFE-RESTAU ULIS	0	1	1
2CAP2U	0	1	3
COMMER.SERV.HOTEL-CAFE-REST. ULIS	0	1	3
1ERPRO CUISINE	1	0	12
TLEPRO CUISINE	1	0	11
2NDPRO MET. RELATION CLIENT 2NDE	1	0	27
COMMUNE	0	0	0
1ERPRO MET.COM.VEN.OP.A	1	0	30
ANI.GES.ESP.COM.	0	0	0
TLEPRO MET.COM.VEN.OP.A	1	0	29
ANI.GES.ESP.COM.	0	0	0
1ERPRO COMMERC. SERVICES EN RESTAURATION	1	0	12
TLEPRO COMMERC. SERVICES EN RESTAURATION	1	0	9
2NDPRO MET.HOTEL.-RESTAUR. 2NDE	1	0	23
COMMUNE	0	0	0
CS-4 ANIMAT.-GEST.PROJ.SECT. SPORTIF	1	0	9

Option.sportive

Aucune option

Langues : ANGLAIS LV1 | ANGLAIS LV2 | ESPAGNOL LV1 | ESPAGNOL LV2

<i>Formation</i>	<i>Div mono</i>	<i>Div pluri</i>	<i>Effectif</i>
3EME PREPA-METIERS	1	0	18
1CAP1 PEINTRE AUTOMOBILE	1	0	4
1CAP1 CONDUCTEUR ROUTIER	1	0	7
MARCHANDISES			
1CAP1 COND.AGENT D'ACC. AUTOBUS	1	0	2
AUTOCAR			
2CAP2 MAINT.VEHIC.OPTA VOIT.PARTICUL.	0	1	8
2CAP2U MAINT.VEHIC.OPTA VOIT.PARTIC.ULIS	0	1	1
2CAP2 MAINT.VEHIC.OPTB VEHIC.TRANS.ROUT	0	1	8
2CAP2U MAINT.VEHIC.OPTB VEHIC.TRANS.R ULIS	0	1	2
1CAP2 MAINT.VEHIC.OPT.VEHIC.LEGERS	0	1	8
1CAP2A MAINT.VEHIC.OPT.VEHIC.LEGERS ALLO	0	1	1
1CAP2 MAINT.VEHIC.OPT.VEHIC.TRANS.ROUT	0	1	6
1CAP2U MAINT.VEHIC.OPT.TRANS.ROUT ULIS	0	1	1
1CAP2 CARROSSIER AUTOMOBILE	0	1	10
2CAP2 CARROSSIER AUTOMOBILE	0	1	4
2CAP2U CARROSSIER AUTOMOBILE ULIS	0	1	2
1ERPRO MAINT.VEHIC.OPTA VOIT.PARTICUL.	0	2	28
TLEPRO MAINT.VEHIC.OPTA VOIT.PARTICUL.	0	2	22
1ERPRO MAINT.VEHIC.OPTB VEHIC.TRANS.ROUT	0	1	18
TLEPRO MAINT.VEHIC.OPTB VEHIC.TRANS.ROUT	0	1	13
1ERPRO MAINT.VEHIC.OPTC MOTOCYCLES	0	1	9
TLEPRO MAINT.VEHIC.OPTC MOTOCYCLES	0	1	10
2NDPRO MET.MAIN.MATER.VEHIC.2NDE COMMUNE	2	0	60
2NDPRO CARROSSIER PEINTRE AUTOMOBILE	1	0	21
1ERPRO CARROSSIER PEINTRE AUTOMOBILE	1	0	17
TLEPRO CARROSSIER PEINTRE AUTOMOBILE	1	0	13
1ERPRO CONDUCT. TRANSP.ROUT.MARCHANDISES	1	0	24
TLEPRO CONDUCT. TRANSP.ROUT.MARCHANDISES	1	0	23
2NDPRO CONDUCTEUR ROUTIER MARCHANDISES	1	0	24
1BTS2 MAINT.VEHIC.OPT.B VEHIC.TR.ROUT.	1	0	3
2BTS2 MAINT.VEHIC.OPT.B VEHIC.TR.ROUT.	1	0	4
FORM COMP NON DIP HORS MLDS NIV 4	1	0	4

<i>Établissement</i>	<i>UAI</i>
LP LYC METIER DE L' AUTO ET DU TRANSPORT FRE	0400019D
Adresse	RUE FRÉDÉRIC ESTÈVE
Ville	MONT DE MARSAN
Téléphone	05.58.75.22.59
Chef d'établissement	M. DELMOTTE
S.G/Agt comptable	MME SYLVIE
Chef de travaux	M. DECARNELLE
Cat.Finan	4
Mail	ce.0400019D@ac-bordeaux.fr
Site Internet	http://webetab.ac-bordeaux.fr/lycee-esteve/

<i>Hébergement</i>	<i>effectifs</i>	<i>pourcentage</i>
Demi-pensionnaires	165	44.0
Externes	14	3.7
Internes	196	52.3
TOTAL	375	100.0

Option.sportive

Aucune option

Langues : ANGLAIS LV1 | ESPAGNOL LV1 | ESPAGNOL LV2

<i>Formation</i>	<i>Div mono</i>	<i>Div pluri</i>	<i>Effectif</i>
3EME PREPA-METIERS	1	0	18
1CAP2 PROD.SERV.REST. (RAPID,COLL,CAFE)	1	0	12
2CAP2 PROD.SERV.REST. (RAPID,COLL,CAFE)	0	1	10
2CAP2U PRO.SER.RES. (RAPI,COL,CAFE) ULIS	0	1	1
1CAP2 EQUIPIER POLYVALENT DU COMMERCE	1	0	15
2CAP2 EQUIPIER POLYVALENT DU COMMERCE	0	1	13
2CAP2U EQUIPIER POLYVALENT DU COMM. ULIS	0	1	3
2NDPRO MET.GEST.ADM.,TRA.&LOG.2NDE COMM.	1	0	14
1ERPRO ASSISTANC.GEST.ORGANIS.ACTIVITES	1	0	15
TLEPRO ASSISTANC.GEST.ORGANIS.ACTIVITES	1	0	14
2NDPRO MET. RELATION CLIENT 2NDE COMMUNE	2	0	60
1ERPRO METIERS DE L'ACCUEIL	1	0	28
TLEPRO METIERS DE L'ACCUEIL	1	0	28
1ERPRO MET.COM.VEN.OP.A ANI.GES.ESP.COM.	1	0	30
TLEPRO MET.COM.VEN.OP.A ANI.GES.ESP.COM.	1	0	24
2NDPRO ANIMAT. ENFANCE& PERSONNES AGEES	1	0	14
1ERPRO ANIMAT. ENFANCE& PERSONNES AGEES	1	0	15
TLEPRO ANIMAT. ENFANCE& PERSONNES AGEES	0	1	14
TLPROU ANIMAT. ENFANCE& PERS. AGEES ULIS	0	1	1
2NDPRO ACCOMP. SOINS-SERVICES PERSONNE	1	0	30
1ERPRO ACCOMP. SOINS-SERVICES PERSONNE	1	0	28
TLEPRO ACCOMP. SOINS-SERVICES PERSONNE	1	0	27
PARCOURS DE FORMATION MLDS	1	0	2

<i>Établissement</i>				<i>UAI</i>
LP LYC METIER ROBERT WLERICK				0400020E
Adresse	6 RUE JEAN MACE -			
Ville	MONT DE MARSAN CEDEX	Code Postal	40005	
Téléphone	05.58.46.18.18	Abbrégé	222	
Chef d'établissement	MME DUPOUY			
S.G/Agt comptable	MME GOURGUES GARRIDO			
Chef de travaux	MME IRIGOYEN			
Cat.Finan	3			
Mail	ce.0400020E@ac-bordeaux.fr			
Site Internet	http://webetab.ac-bordeaux.fr/Etablissement/Wlerick			

Hébergement	effectifs	pourcentage
Demi-pensionnaires	231	55.5
Externes	83	20.0
Internes	102	24.5
TOTAL	416	100.0

Option.sportive

Aucune option

Langues : ANGLAIS LV1 | ANGLAIS LV2 | ESPAGNOL LV1 | ESPAGNOL LV2

<i>Formation</i>	<i>Div mono</i>	<i>Div pluri</i>	<i>Effectif</i>
3EME PREPA-METIERS	1	0	18
2CAP2 INTERVENT. MAINTENANCE.TECHN.BAT.	1	0	2
1CAP2 PEINTRE APPLICATEUR REVETEMENTS	0	1	11
1CAP2U PEINTRE APPLICATEUR REVETEME ULIS	0	1	1
2CAP2 PEINTRE APPLICATEUR REVETEMENTS	0	1	9
2CAP2U PEINTRE APPLICATEUR REVETEM. ULIS	0	1	1
1CAP2 CHARPENTIER BOIS	1	0	9
2CAP2 CHARPENTIER BOIS	1	0	7
2NDPRO MET.CON.DUR.BAT.&TRA.PUB.2NDE COM	1	0	21
2NDPRO MET.TRANSIT.NUMER.ENERG.2NDE COMM	1	0	22
1ERPRO MAINTEN. ET EFFICACITE ENERGETIQ.	0	1	4
1EPROA MAINT. ET EFFIC. ENERGETIQ. ALLOP	0	1	1
TLEPRO MAINTEN. ET EFFICACITE ENERGETIQ.	1	0	7
1ERPRO INSTAL.CHAUF.CLIMAT.ENERG.RENOUV.	1	0	11
TLEPRO INSTAL.CHAUF.CLIMAT.ENERG.RENOUV.	1	0	4
1ERPRO TECHN. ETUDES BAT.A ETUDES & ECO.	1	0	11
TLEPRO TECHN. ETUDES BAT.A ETUDES & ECO.	0	1	9
TEPROU TECHN. ETUD BAT A ETUDES ECO ULIS	0	1	1
2NDPRO MET.ETUD.MODELIS.NUMER.2NDE COMM.	1	0	8
1ERPRO TECHNICIEN BAT. : ORG.REAL.GROS O	1	0	5
TLEPRO TECHNICIEN BAT. : ORG.REAL.GROS O	0	1	5
TEPROU TECH. BAT. : ORG.REAL.GROS O ULIS	0	1	1
1ERPRO INTERV. SUR PATRIMOINE BATI OPT.C	1	0	1
TLEPRO INTERV. SUR PATRIMOINE BATI OPT.C	1	0	2
1ERPRO AMENAGEMENT FINITION BATIMENT	0	1	7
1EPROU AMENAGEMENT FINITION BAT. ULIS	0	1	2
TLEPRO AMENAGEMENT FINITION BATIMENT	1	0	11
2BTS2 BATIMENT	1	0	5
1BTS2 FINIT.AMENAG. BATIM.CONCEP. REAL.	1	0	10

<i>Établissement</i>	<i>UAI</i>
LP LYC METIER DU BATIMENT JEAN GARNIER	0400097N
Adresse	24 RUE HENRI BARBUSSE
Ville	MORCENX LA NOUVELLE
Téléphone	05.58.04.79.30
Chef d'établissement	MME BORGES
S.G/Agt comptable	MME DUMAS-ZOELLER
Chef de travaux	M. BERNARD
Cat.Finan	3
Mail	ce.0400097N@ac-bordeaux.fr
Site Internet	http://www.lyceemorcenx.fr

<i>Hébergement</i>	<i>effectifs</i>	<i>pourcentage</i>
Demi-pensionnaires	79	38.3
Externes	17	8.3
Internes	110	53.4
TOTAL	206	100.0

Option sportive

Aucune option

Langues : ANGLAIS LV1 | ESPAGNOL LV2

Établissement		UAI
LP AMBROISE CROIZAT		0400049L
Adresse Ville	92 AVENUE MARCEL PAUL TARNOS	Code Postal Abrégé 40220
Téléphone	05.59.64.71.34	225
Chef d'établissement	M. GRIFFE	
S.G/Agt comptable	M. VOINEAU	
Chef de travaux	M. OSOWSKI	
Cat.Finan	3	
Mail	ce.0400049L@ac-bordeaux.fr	
Site Internet	http://www.lptarnos.fr	

Hébergement	effectifs	pourcentage
Demi-pensionnaires	234	64.3
Externes	27	7.4
Internes	103	28.3
TOTAL	364	100.0

Formation	Div mono	Div pluri	Effectif
3EME PREPA-METIERS	1	0	24
2CAP2 MAINT.VEHIC.OPTA VOIT.PARTICUL.	1	0	9
1CAP2 MAINT.VEHIC.OPT.VEHIC.LEGERS	1	0	10
1CAP2 AGENT DE SECURITE	1	0	15
2CAP2 AGENT DE SECURITE	1	0	12
2NDPRO	2	0	46
MET.TRANSIT.NUMER.ENERG.2NDE COMM			
2NDPRO MET.REAL.ENS.MEC.IND.2NDE COMMUNE	1	0	15
1ERPRO MAINT.VEHIC.OPTA VOIT.PARTICUL.	0	1	11
1ERPRO MAINT.VEHIC.OPTA VOIT.PART. EURO	0	1	8
TLEPRO MAINT.VEHIC.OPTA VOIT.PARTICUL.	0	1	8
TLPROE MAINT.VEHIC.OPTA VOIT.PART. EURO	0	1	12
2NDPRO MET.MAIN.MATER.VEHIC.2NDE COMMUNE	0	1	8
2NPROE MET.MAIN.MATE.VEHIC.2NDE COM EURO	0	1	12
1ERPRO TECH.CHAUDRONNERIE INDUSTRIELLE	1	0	13
TLEPRO TECH.CHAUDRONNERIE INDUSTRIELLE	1	0	11
1ERPRO METIERS ELECT. ENVIRON. CONNECTES	1	0	22
TLEPRO METIERS ELECT. ENVIRON. CONNECTES	1	0	13
1ERPRO CYBER.INFORM.&RESEAUX ELECTRON.	1	0	24
TLEPRO CYBER.INFORM.&RESEAUX ELECTRON.	1	0	23
2NDPRO METIERS DE LA SECURITE	1	0	18
1ERPRO METIERS DE LA SECURITE	1	0	23
TLEPRO METIERS DE LA SECURITE	1	0	19
1BTS2 MAINTEN.VEHIC. OPT.A VOIT.PARTIC.	1	0	1
2BTS2 MAINTEN.VEHIC. OPT.A VOIT.PARTIC.	1	0	1
FCIL3 METIERS PREV. ET DE LA SECURITE	1	0	6

Option sportive

Aucune option

Langues : ANGLAIS LV1 | ESPAGNOL EUROPEEN | ESPAGNOL LV1 | ESPAGNOL LV2

Établissement	UAI		
CLG GASTON CRAMPE	0400090F		
Adresse	AVENUE DROITS DE L'HOMME ET DU C		
Ville	AIRE SUR L ADOUR CEDEX	Code Postal	40801
Téléphone	05.58.51.53.00	Code Postal	235
Chef d'établissement	M. GUIBON	Abrégé	
S.G/Agt comptable	MME BUISSON		
Chef de travaux	2		
Cat.Finan	ce.0400090F@ac-bordeaux.fr		
Mail	https://blogpeda.ac-bordeaux.fr/citescolaireairesurladour40/la-cite-scolaire		
Site Internet			

Formation	Div mono	Div pluri	Effectif
6EME	0	4	68
6EME SECTION SPORTIVE SCOLAIRE	0	2	27
6EME ULIS	0	3	9
5EME	2	2	70
5EME SECTION SPORTIVE SCOLAIRE	0	2	28
5EME ULIS	0	2	4
4EME	2	2	61
4EME SECTION SPORTIVE SCOLAIRE	0	2	31
4EME ULIS	0	2	5
3EME	2	2	81
3EME SECTION SPORTIVE SCOLAIRE	0	2	16
3EME ULIS	0	1	3

Hébergement	effectifs	pourcentage
Demi-pensionnaires	387	96.0
Externes	15	3.7
Internes	1	0.2
TOTAL	403	100.0

Option sportive

ATHLETISME
RUGBY

Langues : ANGLAIS LV1 | ESPAGNOL LV2

Établissement	UAI		
CLG DU PAYS DES LUYS	0400003L		
Adresse	270 ROUTE DU COLLÈGE AMOU		
Ville	AMOU	Code Postal	40330
Téléphone	05.58.89.02.53	Code Postal	236
Chef d'établissement	M. MARQUE	Abrégé	
S.G/Agt comptable	MME MUNOS-MOMPONTET		
Chef de travaux	1		
Cat.Finan	ce.0400003L@ac-bordeaux.fr		
Mail	http://www.ac-bordeaux.fr/Etablissement/ClgPaysDesLuysAmou		
Site Internet			

Formation	Div mono	Div pluri	Effectif
6EME	2	1	69
6EME BILINGUE LV REGIONALE	0	1	6
5EME	2	1	58
5EME BILINGUE LV REGIONALE	0	1	7
4EME	2	1	66
4EME BILINGUE LV REGIONALE	0	1	12
3EME	2	0	51

Hébergement	effectifs	pourcentage
Demi-pensionnaires	266	98.9
Externes	3	1.1
TOTAL	269	100.0

Option sportive

Aucune option

Langues : ANGLAIS LV1 | ESPAGNOL LV2 | LANGUE D'OC REG.

Établissement				UAI
CLG ELISABETH ET ROBERT BADINTER				0401091U
Adresse	84 RUE DU COLLÈGE			
Ville	ANGRESSE	Code Postal	40150	
Téléphone	05.58.35.27.25			
Chef d'établissement	M. BAILLIEU			
S.G/Agt comptable	MME MUNOS-MOMPONTET			
Chef de travaux				
Cat.Finan	2			
Mail	ce.0401091U@ac-bordeaux.fr			
Site Internet	https://blogpeda.ac-bordeaux.fr/angresse40			

Formation	Div mono	Div pluri	Effectif
6EME	3	2	125
6EME SECTION SPORTIVE SCOLAIRE	0	1	8
6EME ULIS	0	2	3
5EME	4	2	153
5EME SECTION SPORTIVE SCOLAIRE	0	1	10
5EME ULIS	0	2	3
4EME	4	1	145
4EME SECTION SPORTIVE SCOLAIRE	0	1	2
4EME ULIS	0	1	1
3EME	3	2	121
3EME SECTION SPORTIVE SCOLAIRE	0	1	2
3EME ULIS	0	2	4

Hébergement	effectifs	pourcentage
Demi-pensionnaires	570	98.8
Externes	7	1.2
TOTAL	577	100.0

Option sportive

PELOTE BASQUE

Langues : ANGLAIS LV1 | CHINOIS LV2 | ESPAGNOL LV2

Établissement				UAI
CLG JEAN MERMOZ				0400092H
Adresse	546 RUE JULES FERRY			
Ville	BISCARROSSE CEDEX	Code Postal	40601	
Téléphone	05.58.78.14.33			
Chef d'établissement	M. KOKOSSOU			
S.G/Agt comptable	MME BLOY MADRAY			
Chef de travaux				
Cat.Finan	2			
Mail	ce.0400092H@ac-bordeaux.fr			
Site Internet	http://college-jean-mermoz-biscarrosse.fr/			

Formation	Div mono	Div pluri	Effectif
6EME	2	2	71
6EME SECTION SPORTIVE SCOLAIRE	0	1	17
6EME ULIS	0	1	2
5EME	2	2	105
5EME SECTION SPORTIVE SCOLAIRE	0	1	4
5EME ULIS	0	1	1
4EME	3	1	102
4EME SECTION SPORTIVE SCOLAIRE	0	1	3
3EME	2	2	87
3EME SECTION SPORTIVE SCOLAIRE	0	1	3
3EME ULIS	0	1	2

Hébergement	effectifs	pourcentage
Demi-pensionnaires	304	76.6
Externes	93	23.4
TOTAL	397	100.0

Option sportive

NATAT.ACTIV.AQUATIQ

Langues : ALLEMAND LV2 | ANGLAIS LV1 | ESPAGNOL LV2

Établissement		UAI
CLG NELSON MANDELA		0401048X
Adresse	230 ROUTE DES LACS	
Ville	BISCARROSSE	Code Postal 40600
Téléphone	05.58.09.88.88	Postal Abrégé 238
Chef d'établissement	M. LAVIGNE	
S.G/Agt comptable	MME BLOY MADRAY	
Chef de travaux		
Cat.Finan	2	
Mail	ce.0401048X@ac-bordeaux.fr	
Site Internet	https://college-nelson-mandela.fr/	

Formation	Div mono	Div pluri	Effectif
6EME BILANGUE	4	0	93
5EME	3	1	99
5EME SECTION SPORTIVE SCOLAIRE	0	1	1
4EME	2	1	79
4EME SECTION SPORTIVE SCOLAIRE	0	1	3
3EME	3	1	115
3EME SECTION SPORTIVE SCOLAIRE	0	1	4

Hébergement	effectifs	pourcentage
Demi-pensionnaires	391	99.2
Externes	3	0.8
TOTAL	394	100.0

Option sportive

AC.SPORT.AQUA.NATURE

Langues : ANGLAIS LV1 | ESPAGNOL LV2

Établissement		UAI
CLG JEAN ROSTAND		0400005N
Adresse	AVENUE JEAN ROSTAND	
Ville	CAPBRETON	Code Postal 40130
Téléphone	05.58.72.11.96	Postal Abrégé 239
Chef d'établissement	M. SANCHEZ	
S.G/Agt comptable	MME DUHAU	
Chef de travaux		
Cat.Finan	3	
Mail	ce.0400005N@ac-bordeaux.fr	
Site Internet	http://www.collegejeanrostandcapbreton.fr	

Formation	Div mono	Div pluri	Effectif
6EME	1	4	76
6EME SECTION SPORTIVE SCOLAIRE	0	2	14
6EME BILANGUE	0	2	26
5EME	1	3	103
5EME SECTION SPORTIVE SCOLAIRE	0	2	8
5EME MUSIQUE	0	1	3
4EME	0	4	76
4EME SECTION SPORTIVE SCOLAIRE	0	2	26
4EME MUSIQUE	0	2	2
3EME	2	2	102
3EME SECTION SPORTIVE SCOLAIRE	0	2	14
6EME SEGPA	1	0	9
5EME SEGPA	1	0	15
4EME SEGPA	1	0	17
3EME SEGPA	1	0	9

Hébergement	effectifs	pourcentage
Demi-pensionnaires	480	96
Externes	20	4
TOTAL	500	100

Option sportive

FOOTBALL
GOLF
AC.SPORT.AQUA.NATURE

Langues : ANGLAIS LV1 | ESPAGNOL LV2

Établissement	UAI		
CLG L.DUSSARRAT DIT LEON DES LANDE	0400729A		
Adresse	2 BOULEVARD DU COLLÈGE	Code Postal	40100
Ville	DAX		
Téléphone	05.58.74.05.05	Code Postal Abrégé	240
Chef d'établissement	MME DARTHOS		
S.G/Agt comptable	MME MUNOS-MOMPONTET		
Chef de travaux	3		
Cat.Finan	ce.0400729A@ac-bordeaux.fr		
Mail	http://webetab.ac-bordeaux.fr/college-dussarrat/		
Site Internet			

Hébergement	effectifs	pourcentage
Demi-pensionnaires	531	86.1
Externes	86	13.9
TOTAL	617	100.0

Option sportive

Aucune option

Formation	Div mono	Div pluri	Effectif
6EME	1	4	114
6EME UNIT PEDA ELEV ALLOPHONES ARRIVANTS	0	2	2
6EME ULIS	0	3	7
6EME BILANGUE	1	0	27
5EME	4	2	150
5EME ULIS	0	2	4
4EME	2	3	142
4EME UNIT PEDA ELEV ALLOPHONES ARRIVANTS	0	2	3
4EME ULIS	0	2	4
3EME	1	5	150
3EME UNIT PEDA ELEV ALLOPHONES ARRIVANTS	0	4	5
3EME ULIS	0	4	9

Langues : ANGLAIS LV1 | ESPAGNOL LV2 | PORTUGAIS LV2

Établissement	UAI		
CLG D ALBRET	0400740M		
Adresse	59 ROUTE D ORTHEZ	Code Postal	40100
Ville	DAX		
Téléphone	05.58.74.34.23	Code Postal Abrégé	241
Chef d'établissement	M. LAFOURCADE		
S.G/Agt comptable	MME MUNOS-MOMPONTET		
Chef de travaux	2		
Cat.Finan	ce.0400740M@ac-bordeaux.fr		
Mail	https://blogpeda.ac-bordeaux.fr/albret dax		
Site Internet			

Hébergement	effectifs	pourcentage
Demi-pensionnaires	475	89.8
Externes	50	9.5
Internes	4	0.8
TOTAL	529	100.0

Option sportive

BASKET-BALL
RUGBY

Formation	Div mono	Div pluri	Effectif
6EME MUSIQUE	0	1	5
6EME	0	5	87
6EME SECTION SPORTIVE SCOLAIRE	0	2	12
6EME ULIS	0	2	5
6EME BILANGUE	0	2	20
6EBCSP BILANGUE SECT. SPORTIVE SCOLAIRE	0	1	8
5EME	2	3	96
5EME BILINGUE LV REGIONALE	0	1	7
5EME SECTION SPORTIVE SCOLAIRE	0	2	14
5EME ULIS	0	3	7
5EME MUSIQUE	0	1	4
4EME	0	5	90
4EME BILINGUE LV REGIONALE	0	1	1
4EME SECTION SPORTIVE SCOLAIRE	0	4	27
4EME ULIS	0	3	10
4EME MUSIQUE	0	1	6
3EME	2	3	100
3EME BILINGUE LV REGIONALE	0	1	4
3EME SECTION SPORTIVE SCOLAIRE	0	3	22
3EME ULIS	0	2	4

Langues : ANGLAIS LV1 | ANGLAIS LV2 | ESPAGNOL LV1 | ESPAGNOL LV2 | LANGUE D'OC REG. | PORTUGAIS LV2

Établissement		UAI
CLG JULES FERRY		0400010U
Adresse	60 AVENUE DU MERCADIEU	
Ville	GABARRET	Code Postal 40310
Téléphone	05.58.44.31.01	Code Postal Abrégé 242
Chef d'établissement	MME BOITEAU	
S.G/Agt comptable	MME GOURGUES GARRIDO	
Chef de travaux	1	
Cat.Finan	1	
Mail	ce.0400010U@ac-bordeaux.fr	
Site Internet	https://blogpeda.ac-bordeaux.fr/collegejulesferrygabarret/	

Formation	Div mono	Div pluri	Effectif
6EME ULIS	0	1	3
6EME BILANGUE	0	2	25
6EBCSP BILANGUE SECT. SPORTIVE SCOLAIRE	0	1	8
5EME	1	1	22
5EME SECTION SPORTIVE SCOLAIRE	0	1	9
4EME	1	1	28
4EME SECTION SPORTIVE SCOLAIRE	0	1	7
4EME ULIS	0	1	1
3EME	0	1	16
3EME SECTION SPORTIVE SCOLAIRE	0	1	5
3EME ULIS	0	1	1

Hébergement	effectifs	pourcentage
Demi-pensionnaires	103	82.4
Externes	6	4.8
Internes	16	12.8
TOTAL	125	100.0

Option sportive
BASKET-BALL

Langues : ANGLAIS LV1 | ESPAGNOL LV2

Établissement		UAI
CLG PIERRE DE CASTELNAU		0400011V
Adresse	29 RUE SAINT JEAN	
Ville	GEAUNE	Code Postal 40320
Téléphone	05.58.44.50.59	Code Postal Abrégé 243
Chef d'établissement	M. DIDIER	
S.G/Agt comptable	MME BUISSON	
Chef de travaux	1	
Cat.Finan	1	
Mail	ce.0400011V@ac-bordeaux.fr	
Site Internet	https://webetab.ac-bordeaux.fr/college-pierredecastelnaud/	

Formation	Div mono	Div pluri	Effectif
6EME	2	0	54
5EME	1	2	62
5EME ULIS	0	2	2
4EME	3	0	63
3EME	0	2	51
3EME ULIS	0	2	3

Hébergement	effectifs	pourcentage
Demi-pensionnaires	229	97.4
Externes	6	2.6
TOTAL	235	100.0

Option sportive
Aucune option

Langues : ANGLAIS LV1 | ESPAGNOL LV2

Établissement		UAI
CLG VAL D ADOUR		0400012W
Adresse Ville	5 RUE JULES FERRY GRENADE SUR L ADOUR	Code Postal Abrégé
		40270
Téléphone Chef d'établissement	05.58.45.92.94 MME BARILLER	244
S.G/Agt comptable Chef de travaux Cat.Finan Mail Site Internet	MME SYLVIE 2 ce.0400012W@ac-bordeaux.fr http://webetab.ac- bordeaux.fr/college-grenade/	

Formation	Div mono	Div pluri	Effectif
6EME BILANGUE	2	2	91
6BULIS BILANGUE ULIS	0	2	4
5EME	4	0	108
4EME	3	1	103
4EME ULIS	0	1	1
3EME	2	1	72
3EME ULIS	0	1	1

Hébergement	effectifs	pourcentage
Demi-pensionnaires	361	95
Externes	19	5
TOTAL	380	100

Option sportive

Aucune option

Langues : ANGLAIS LV1 | ESPAGNOL LV2

Établissement		UAI
CLG JEAN MARIE LONNE		0400727Y
Adresse Ville	150 CÔTE DES OISEAUX HAGETMAU	Code Postal Abrégé
		40700
Téléphone Chef d'établissement	05.58.79.33.29 M. ESPADA	245
S.G/Agt comptable Chef de travaux Cat.Finan Mail Site Internet	MME BUISSON 3 ce.0400727Y@ac-bordeaux.fr http://webetab.ac- bordeaux.fr/college-jean-marie- lonne	

Formation	Div mono	Div pluri	Effectif
6EME	2	2	88
6EME SECTION SPORTIVE SCOLAIRE	0	1	10
6EME ULIS	0	2	7
5EME	1	3	100
5EME SECTION SPORTIVE SCOLAIRE	0	1	13
5EME ULIS	0	2	7
4EME	2	2	92
4EME SECTION SPORTIVE SCOLAIRE	0	1	11
4EME ULIS	0	1	4
3EME	1	3	79
3EME SECTION SPORTIVE SCOLAIRE	0	1	11
3EME ULIS	0	2	6
6EME SEGPA	1	0	9
5EME SEGPA	1	0	16
4EME SEGPA	1	0	16
3EME SEGPA	1	0	9

Hébergement	effectifs	pourcentage
Demi-pensionnaires	460	96.2
Externes	18	3.8
TOTAL	478	100.0

Option sportive

BASKET-BALL

Langues : ANGLAIS LV1 | ESPAGNOL LV2

Établissement		UAI	
CLG GISELE HALIMI		0401014K	
Adresse	375 RUE DU STADE	Code Postal	40530
Ville	LABENNE		
Téléphone	05.59.45.80.80	Code Postal Abrégé	246
Chef d'établissement	MME LEMARCHAND		
S.G/Agt comptable	MME DUHAU		
Chef de travaux			
Cat.Finan	3		
Mail	ce.0401014K@ac-bordeaux.fr		
Site Internet	http://www.college-labenne.fr		

Formation	Div mono	Div pluri	Effectif
6EME	5	1	148
6EME ULIS	0	1	3
5EME	5	1	159
5EME ULIS	0	1	3
4EME	4	1	148
4EME ULIS	0	1	2
3EME	4	2	154
3EME ULIS	0	2	6

Hébergement	effectifs	pourcentage
Demi-pensionnaires	601	96.5
Externes	22	3.5
TOTAL	623	100.0

Option sportive

Aucune option

Langues : ANGLAIS LV1 | ESPAGNOL LV2

Établissement		UAI	
CLG FELIX ARNAUDIN		0400014Y	
Adresse	168 RUE DU 8 MAI 1945	Code Postal	40210
Ville	LABOUHEYRE		
Téléphone	05.58.04.42.00	Code Postal Abrégé	247
Chef d'établissement	M. ROGET		
S.G/Agt comptable	MME DUMAS-ZOELLER		
Chef de travaux			
Cat.Finan	3		
Mail	ce.0400014Y@ac-bordeaux.fr		
Site Internet	https://www.collegelabouheyre.com/		

Formation	Div mono	Div pluri	Effectif
6EME	3	1	93
6EME ULIS	0	1	1
5EME	4	1	111
5EME ULIS	0	1	3
4EME	3	2	104
4EME ULIS	0	2	3
3EME	3	2	111
3EME ULIS	0	2	4

Hébergement	effectifs	pourcentage
Demi-pensionnaires	400	93
Externes	30	7
TOTAL	430	100

Option sportive

Aucune option

Langues : ANGLAIS LV1 | ESPAGNOL LV2

Établissement	UAI		
CLG HENRI EMMANUELLI	0401077D		
Adresse	940 ROUTE DE MONT DE MARSAN		
Ville	LABRIT	Code Postal	40420
Téléphone	05.58.05.68.50	Code Postal Abrégé	248
Chef d'établissement	M. LECONTE		
S.G/Agt comptable	MME GOURGUES GARRIDO		
Chef de travaux	1		
Cat.Finan	ce.0401077D@ac-bordeaux.fr		
Mail	http://webetab.ac-bordeaux.fr/college-labrit		
Site Internet			

Formation	Div mono	Div pluri	Effectif
6EME	0	2	27
6EME SECTION SPORTIVE SCOLAIRE	0	1	14
6EME ULIS	0	2	3
6EME BILANGUE	1	0	25
5EME	1	1	42
5EME SECTION SPORTIVE SCOLAIRE	0	1	15
5EME ULIS	0	1	1
4EME	3	0	66
3EME	2	1	63
3EME ULIS	0	1	1

Hébergement	effectifs	pourcentage
Demi-pensionnaires	254	98.8
Externes	3	1.2
TOTAL	257	100.0

Option sportive
RUGBY

Langues : ANGLAIS LV1 | ANGLAIS LV2 | ESPAGNOL LV1 | ESPAGNOL LV2

Établissement	UAI		
CLG LUCIE AUBRAC	0401015L		
Adresse	510 ROUTE DU MARENSIN		
Ville	LINXE	Code Postal	40260
Téléphone	05.58.42.09.68	Code Postal Abrégé	249
Chef d'établissement	M. LOPES		
S.G/Agt comptable	MME DUMAS-ZOELLER		
Chef de travaux	3		
Cat.Finan	ce.0401015l@ac-bordeaux.fr		
Mail	http://webetab.ac-bordeaux.fr/college-lucie-aubrac-linxe		
Site Internet			

Formation	Div mono	Div pluri	Effectif
6EME	2	2	103
6EME ULIS	0	2	2
5EME	2	2	106
5EME ULIS	0	2	3
4EME	3	1	105
4EME ULIS	0	1	3
3EME	3	1	107
3EME ULIS	0	1	2

Hébergement	effectifs	pourcentage
Demi-pensionnaires	423	98.1
Externes	8	1.9
TOTAL	431	100.0

Option sportive
Aucune option

Langues : ANGLAIS LV1 | ESPAGNOL LV2

Établissement		UAI
CLG JACQUES PREVERT		0400105X
Adresse	3 RUE DU LYCÉE	
Ville	MIMIZAN CEDEX	Code Postal 40201
Téléphone	05.58.09.02.85	Code Postal Abrégé 250
Chef d'établissement	MME COUSINET	
S.G/Agt comptable	MME BLOY MADRAY	
Chef de travaux		
Cat.Finan	2	
Mail	ce.0400105X@ac-bordeaux.fr	
Site Internet	https://collegejacquesprevertmimizan.fr/	

Formation	Div mono	Div pluri	Effectif
6EME	2	2	101
6EME ULIS	0	2	4
5EME	5	1	153
5EME ULIS	0	1	3
4EME	4	1	140
4EME ULIS	0	1	1
3EME	4	1	134
3EME ULIS	0	1	1

Hébergement	effectifs	pourcentage
Demi-pensionnaires	491	91.4
Externes	46	8.6
TOTAL	537	100.0

Option sportive

Aucune option

Langues : ALLEMAND LV2 | ANGLAIS LV1 | ESPAGNOL LV2

Établissement		UAI
CLG VICTOR DURUY		0400648M
Adresse	AVENUE NONERES	
Ville	MONT DE MARSAN CEDEX	Code Postal 40006
Téléphone	05.58.85.70.30	Code Postal Abrégé 252
Chef d'établissement	MME GEMOT	
S.G/Agt comptable	MME GOURGUES GARRIDO	
Chef de travaux		
Cat.Finan	3	
Mail	ce.0400648M@ac-bordeaux.fr	
Site Internet	http://college-duruy.ac-bordeaux.fr	

Formation	Div mono	Div pluri	Effectif
6EME	0	5	58
6EME SECTION SPORTIVE SCOLAIRE	0	1	6
6EME UNIT PEDA ELEV ALLOPHONES	0	4	7
ARRIVANTS			
6EME ULIS	0	1	2
6EME BILANGUE	0	2	32
5EME	1	4	97
5EME SECTION SPORTIVE SCOLAIRE	0	1	6
5EME UNIT PEDA ELEV ALLOPHONES	0	3	5
ARRIVANTS			
5EME ULIS	0	2	5
4EME	2	3	88
4EME SECTION SPORTIVE SCOLAIRE	0	1	5
4EME UNIT PEDA ELEV ALLOPHONES	0	2	4
ARRIVANTS			
4EME ULIS	0	1	1
3EME	2	4	130
3EME SECTION SPORTIVE SCOLAIRE	0	1	7
3EME UNIT PEDA ELEV ALLOPHONES	0	4	9
ARRIVANTS			
3EME ULIS	0	3	4

Hébergement	effectifs	pourcentage
Demi-pensionnaires	313	67.2
Externes	153	32.8
TOTAL	466	100.0

Option sportive

FOOTBALL

Langues : ANGLAIS LV1 | ESPAGNOL LV2 | ITALIEN LV2

Établissement		UAI
CLG CEL LE GAUCHER		0400774Z
Adresse Ville	787 AVENUE DE LACROUTS MONT DE MARSAN	Code Postal 40000
Téléphone	05.58.75.98.44	Code Postal Abrégé 251
Chef d'établissement	M. VIRIAT	
S.G/Agt comptable	MME SYLVIE	
Chef de travaux		
Cat.Finan	2	
Mail	ce.0400774Z@ac-bordeaux.fr	
Site Internet	https://blogpeda.ac-bordeaux.fr/cellegaucher/	

Formation	Div mono	Div pluri	Effectif
6EXSES EX SECTION EXCELLENCE SPORTIVE	0	2	15
6EME BILANGUE EX SECTION EXCELL SPORTIVE	0	1	1
6EME	0	4	78
6EME ULIS	0	2	3
6EME BILANGUE	0	1	5
5EME	0	4	80
5EME ULIS	0	3	7
5EXSES EX SECTION EXCELLENCE SPORTIVE	0	2	20
4EME	2	2	100
4EME DISPOSITIF SPORTS-ETUDES	0	2	11
4EME ULIS	0	2	4
3EME	0	4	94
3EME DISPOSITIF SPORTS-ETUDES	0	2	16
3EME ULIS	0	3	6

Hébergement	effectifs	pourcentage
Demi-pensionnaires	381	86.6
Externes	59	13.4
TOTAL	440	100.0

Option sportive
RUGBY

Langues : ALLEMAND LV2 | ANGLAIS LV1 | ESPAGNOL LV2

Établissement		UAI
CLG JEAN ROSTAND		0400779E
Adresse Ville	1 AVENUE FERNAND TASSINE MONT DE MARSAN CEDEX	Code Postal 40002
Téléphone	05.58.75.05.84	Code Postal Abrégé 253
Chef d'établissement	MME CASSADO	
S.G/Agt comptable	MME GOURGUES GARRIDO	
Chef de travaux		
Cat.Finan	2	
Mail	ce.0400779E@ac-bordeaux.fr	
Site Internet	http://webetab.ac-bordeaux.fr/college-jeanrostand-montdemarsan/	

Formation	Div mono	Div pluri	Effectif
6EME MUSIQUE	0	1	12
6EME	0	3	54
6EME ULIS	0	1	2
6EME THEATRE	0	1	10
6EME BILANGUE	1	0	26
5EME	2	3	88
5EME ULIS	0	2	2
5EME MUSIQUE	0	1	15
5EME THEATRE	0	1	14
4EME	2	2	77
4EME ULIS	0	1	1
4EME MUSIQUE	0	1	12
4EME THEATRE	0	1	9
3EME	3	2	119
3EME MUSIQUE	0	1	10
3EME ULIS	0	2	4

Hébergement	effectifs	pourcentage
Demi-pensionnaires	406	89.2
Externes	49	10.8
TOTAL	455	100.0

Option sportive
Aucune option

Langues : ANGLAIS LV1 | ESPAGNOL LV2

Établissement		UAI
CLG SERGE BARRANX		0400023H
Adresse	14 ROUTE DE DAX	
Ville	MONTFORT EN CHALOSSE	Code Postal 40380
Téléphone	05.58.98.61.05	Postal Abrégé 254
Chef d'établissement	MME PIAT	
S.G/Agt comptable	M. LAUNAY	
Chef de travaux		
Cat.Finan	2	
Mail	ce.0400023H@ac-bordeaux.fr	
Site Internet	http://webetab.ac-bordeaux.fr/college-montfort	

Formation	Div mono	Div pluri	Effectif
6EME	1	4	96
6EME BILINGUE LV REGIONALE	0	1	6
6EME SECTION SPORTIVE SCOLAIRE	0	1	14
6EME ULIS	0	2	3
5EME	2	4	126
5EME BILINGUE LV REGIONALE	0	1	8
5EME SECTION SPORTIVE SCOLAIRE	0	1	16
5EME ULIS	0	3	6
4EME	2	2	100
4EME SECTION SPORTIVE SCOLAIRE	0	1	18
4EME ULIS	0	1	1
3EME	1	3	74
3EME SECTION SPORTIVE SCOLAIRE	0	1	18
3EME ULIS	0	2	3

Hébergement	effectifs	pourcentage
Demi-pensionnaires	471	96.3
Externes	18	3.7
TOTAL	489	100.0

Option sportive
BASKET-BALL
JUDO

Langues : ANGLAIS LV1 | ESPAGNOL LV2 | LANGUE D'OC REG.

Établissement		UAI
CLG H. SCOGNAMIGLIO		0400093J
Adresse	18 RUE HENRI BARBUSSE	
Ville	MORCENX LA NOUVELLE	Code Postal 40110
Téléphone	05.58.07.83.62	Postal Abrégé 255
Chef d'établissement	MME ERSCHLER	
S.G/Agt comptable	MME DUMAS-ZOELLER	
Chef de travaux		
Cat.Finan	1	
Mail	ce.0400093J@ac-bordeaux.fr	
Site Internet	http://www.college-morcenx.fr	

Formation	Div mono	Div pluri	Effectif
6EME	0	3	23
6EME ULIS	0	1	2
6EME BILANGUE	0	3	58
5EME	2	1	68
5EME ULIS	0	1	3
4EME	2	1	74
4EME ULIS	0	1	3
3EME	2	1	71
3EME ULIS	0	1	3

Hébergement	effectifs	pourcentage
Demi-pensionnaires	246	80.7
Externes	59	19.3
TOTAL	305	100.0

Option sportive
Aucune option

Langues : ANGLAIS LV1 | ESPAGNOL LV2

Établissement		UAI
CLG RENE SOUBAIGNE		0400025K
Adresse	4 AVENUE CARNOT	
Ville	MUGRON	Code Postal 40250
Téléphone	05.58.97.70.76	Code Postal Abrégé 256
Chef d'établissement	M. BLANC	
S.G/Agt comptable	M. LAUNAY	
Chef de travaux		
Cat.Finan	1	
Mail	ce.0400025K@ac-bordeaux.fr	
Site Internet	https://site.college-mugron.fr	

Hébergement	effectifs	pourcentage
Demi-pensionnaires	222	94.9
Externes	12	5.1
TOTAL	234	100.0

Option sportive

BASKET-BALL

Formation	Div mono	Div pluri	Effectif
6EME	0	2	41
6EME SECTION SPORTIVE SCOLAIRE	0	1	5
6EME ULIS	0	1	1
5EME	1	2	57
5EME SECTION SPORTIVE SCOLAIRE	0	1	9
5EME ULIS	0	2	5
4EME	0	2	48
4EME SECTION SPORTIVE SCOLAIRE	0	1	5
4EME ULIS	0	2	6
3EME	1	2	49
3EME SECTION SPORTIVE SCOLAIRE	0	1	7
3EME ULIS	0	1	1

Langues : ANGLAIS LV1 | ESPAGNOL LV2

Établissement		UAI
CLG ST EXUPERY		0400026L
Adresse	AVENUE DU LYCÉE	
Ville	PARENTIS EN BORN	Code Postal 40160
Téléphone	05.58.78.92.92	Code Postal Abrégé 257
Chef d'établissement	MME GALHARRET	
S.G/Agt comptable	MME BLOY MADRAY	
Chef de travaux		
Cat.Finan	4	
Mail	ce.0400026L@ac-bordeaux.fr	
Site Internet	https://www.collegeparentis.com	

Hébergement	effectifs	pourcentage
Demi-pensionnaires	538	79.6
Externes	138	20.4
TOTAL	676	100.0

Option sportive

RUGBY

Formation	Div mono	Div pluri	Effectif
6EME	3	3	126
6EME SECTION SPORTIVE SCOLAIRE	0	1	4
6EME BILANGUE	0	2	15
5EME	4	1	135
5EME SECTION SPORTIVE SCOLAIRE	0	1	11
5EME UNIT PEDA ELEV ALLOPHONES ARRIVANTS	0	1	1
4EME	3	3	148
4EME SECTION SPORTIVE SCOLAIRE	0	1	14
4EME UNIT PEDA ELEV ALLOPHONES ARRIVANTS	0	1	1
4EME ULIS	0	1	1
3EME	4	2	158
3EME SECTION SPORTIVE SCOLAIRE	0	1	8
3EME ULIS	0	1	2
6EME SEGPA	1	0	12
5EME SEGPA	1	0	15
4EME SEGPA	1	0	13
3EME SEGPA	1	0	12

Langues : ALLEMAND LV2 | ANGLAIS LV1 | ESPAGNOL LV2

Établissement	UAI		
CLG PAYS D ORTHE	0400028N		
Adresse	229 AVENUE JEAN DUPAYA		
Ville	PEYREHORADE	Code Postal	40300
Téléphone	05.58.73.03.56	Code Postal Abrégé	258
Chef d'établissement	MME BONHOURE		
S.G/Agt comptable	MME MUNOS-MOMPONTET		
Chef de travaux			
Cat.Finan	2		
Mail	ce.0400028N@ac-bordeaux.fr		
Site Internet	https://blogpeda.ac-bordeaux.fr/colledepaysdorthe/		

Formation	Div mono	Div pluri	Effectif
6EME	1	5	108
6EME SECTION SPORTIVE SCOLAIRE	0	2	13
6EME ULIS	0	1	3
6EME BILANGUE	0	2	27
5EME	2	3	107
5EME SECTION SPORTIVE SCOLAIRE	0	2	23
5EME ULIS	0	1	1
4EME	1	4	101
4EME SECTION SPORTIVE SCOLAIRE	0	2	20
4EME ULIS	0	2	4
3EME	2	3	106
3EME SECTION SPORTIVE SCOLAIRE	0	2	21
3EME ULIS	0	3	6

Hébergement	effectifs	pourcentage
Demi-pensionnaires	530	98.1
Externes	10	1.9
TOTAL	540	100.0

Option sportive

RUGBY

Langues : ANGLAIS LV1 | ANGLAIS LV2 | ESPAGNOL LV1 | ESPAGNOL LV2

Établissement	UAI		
CLG ROSA PARKS	0400032T		
Adresse	67 RUE DES ECOLES		
Ville	POUILLON	Code Postal	40350
Téléphone	05.58.98.20.62	Code Postal Abrégé	259
Chef d'établissement	MME CAILLOT		
S.G/Agt comptable	M. LAUNAY		
Chef de travaux			
Cat.Finan	2		
Mail	ce.0400032T@ac-bordeaux.fr		
Site Internet	https://blogpeda.ac-bordeaux.fr/collegerosaparks/		

Formation	Div mono	Div pluri	Effectif
6EME	3	2	112
6EME ULIS	0	2	4
5EME	3	1	111
5EME ULIS	0	1	2
4EME	4	1	125
4EME ULIS	0	1	3
3EME	2	2	99
3EME ULIS	0	2	5

Hébergement	effectifs	pourcentage
Demi-pensionnaires	452	98
Externes	9	2
TOTAL	461	100

Option sportive

Aucune option

Langues : ANGLAIS LV1 | ESPAGNOL LV2

Établissement	UAI		
CLG MARIE CURIE	0400033U		
Adresse	46 PLACE DE LA LAICITE		
Ville	RION DES LANDES	Code Postal	40370
Téléphone	05.58.57.11.40	Code Postal	260
Chef d'établissement	MME BARADEL		
S.G/Agt comptable	MME DUMAS-ZOELLER		
Chef de travaux	1		
Cat.Finan	ce.0400033U@ac-bordeaux.fr		
Mail	http://webetab.ac-bordeaux.fr/college-marie-curie/		
Site Internet			

Formation	Div mono	Div pluri	Effectif
6EME	3	0	67
5EME	3	0	70
4EME	3	0	77
3EME	2	0	48

Hébergement	effectifs	pourcentage
Demi-pensionnaires	241	92
Externes	21	8
TOTAL	262	100

Option sportive

Aucune option

Langues : ANGLAIS LV1 | ESPAGNOL LV2

Établissement	UAI		
CLG GEORGE SAND	0400034V		
Adresse	55 PLACE CHAMBRELENT		
Ville	ROQUEFORT	Code Postal	40120
Téléphone	05.58.45.67.16	Code Postal	261
Chef d'établissement	MME ETCHEVESTE		
S.G/Agt comptable	MME GOURGUES GARRIDO		
Chef de travaux	1		
Cat.Finan	ce.0400034V@ac-bordeaux.fr		
Mail	https://blogpeda.ac-bordeaux.fr/georgesand40/		
Site Internet			

Formation	Div mono	Div pluri	Effectif
6EME ULIS	0	1	4
6EME BILANGUE	1	1	51
5EME	0	2	48
5EME ULIS	0	2	5
4EME	1	1	51
4EME ULIS	0	1	1
3EME	2	1	59
3EME ULIS	0	1	2

Hébergement	effectifs	pourcentage
Demi-pensionnaires	215	97.3
Externes	6	2.7
TOTAL	221	100.0

Option sportive

Aucune option

Langues : ANGLAIS LV1 | ESPAGNOL LV2

Établissement			UAI
CLG AIME CESAIRE			0401070W
Adresse	450 AVENUE GEORGE SAND		
Ville	ST GEOURS DE MAREMNE	Code Postal	40230
Téléphone	05.58.90.79.40	Code Postal Abrégé	263
Chef d'établissement	MME CASTILLO		
S.G/Agt comptable	MME DUHAU		
Chef de travaux	2		
Cat.Finan	2		
Mail	ce.0401070W@ac-bordeaux.fr		
Site Internet	https://blogpeda.ac-bordeaux.fr/collegeaimecesaire40/		

Hébergement	effectifs	pourcentage
Demi-pensionnaires	510	98.1
Externes	10	1.9
TOTAL	520	100.0

Option sportive
SPORT.TERREST. NATUR
NA

Formation	Div mono	Div pluri	Effectif
6EME	1	4	104
6EME SECTION SPORTIVE SCOLAIRE	0	1	2
6EME ULIS	0	3	5
6EME BILANGUE	0	2	28
5EME	2	2	111
5EME BILINGUE LV REGIONALE	0	1	4
5EME SECTION SPORTIVE SCOLAIRE	0	1	2
5EME ULIS	0	1	4
4EME	3	2	123
4EME BILINGUE LV REGIONALE	0	1	4
4EME SECTION SPORTIVE SCOLAIRE	0	1	6
4EME ULIS	0	2	2
3EME	3	2	122
3EME SECTION SPORTIVE SCOLAIRE	0	1	2
3EME ULIS	0	1	1

Langues : ANGLAIS LV1 | CHINOIS LV2 | ESPAGNOL LV2 | LANGUE D'OC REG.

Établissement			UAI
CLG F. TRUFFAUT			0400874H
Adresse	443 RUE DE GASCOGNE		
Ville	ST MARTIN DE SEIGNANX	Code Postal	40390
Téléphone	05.59.56.18.80	Code Postal Abrégé	264
Chef d'établissement	M. SABOURIN		
S.G/Agt comptable	M. VOINEAU		
Chef de travaux	2		
Cat.Finan	2		
Mail	ce.0400874H@ac-bordeaux.fr		
Site Internet	https://collegetruffaut.fr/		

Hébergement	effectifs	pourcentage
Demi-pensionnaires	497	98.6
Externes	7	1.4
TOTAL	504	100.0

Option sportive
RUGBY

Formation	Div mono	Div pluri	Effectif
6EME	3	3	101
6EME BILINGUE LV REGIONALE	0	1	8
6EME BILANGUE	0	2	30
5EME	2	2	76
5EME BILINGUE LV REGIONALE	0	1	4
5EME SECTION SPORTIVE SCOLAIRE	0	2	32
4EME	2	3	110
4EME BILINGUE LV REGIONALE	0	1	4
4EME SECTION SPORTIVE SCOLAIRE	0	2	28
3EME	0	4	81
3EME BILINGUE LV REGIONALE	0	1	2
3EME SECTION SPORTIVE SCOLAIRE	0	3	28

Langues : ANGLAIS LV1 | ANGLAIS LV2 | ESPAGNOL LV1 | ESPAGNOL LV2 | LANGUE D'OC REG.

Établissement	UAI		
CLG JEAN MOULIN	0400096M		
Adresse	304 RUE JEAN ODDOS		
Ville	ST PAUL LES DAX	Code Postal	40990
Téléphone	05.58.91.60.18	Code Postal Abrégé	265
Chef d'établissement	M. GUICHET		
S.G/Agt comptable	M. LAUNAY		
Chef de travaux	3		
Cat.Finan	3		
Mail	ce.0400096M@ac-bordeaux.fr		
Site Internet	http://www.ac-bordeaux.fr/Etablissement/JMoulinDax/		

Formation	Div mono	Div pluri	Effectif
6EME	2	2	86
6EME ULIS	0	2	5
5EME	2	1	72
5EME ULIS	0	1	4
4EME	2	1	60
4EME ULIS	0	1	3
3EME	2	1	81
3EME ULIS	0	1	2
6EME SEGPA	1	0	15
5EME SEGPA	1	0	16
4EME SEGPA	1	0	15
3EME SEGPA	1	0	12

Hébergement	effectifs	pourcentage
Demi-pensionnaires	339	91.4
Externes	27	7.3
Internes	5	1.3
TOTAL	371	100.0

Option sportive

Aucune option

Langues : ANGLAIS LV1 | ESPAGNOL LV2

Établissement	UAI		
CLG DANIELLE MITTERRAND	0401066S		
Adresse	302 CHEMIN D'ARGENTON		
Ville	ST PAUL LES DAX	Code Postal	40990
Téléphone	05.58.58.77.80	Code Postal Abrégé	266
Chef d'établissement	M. CEAILLES		
S.G/Agt comptable	M. LAUNAY		
Chef de travaux	3		
Cat.Finan	3		
Mail	ce.0401066S@ac-bordeaux.fr		
Site Internet	http://webetab.ac-bordeaux.fr/college-danielle-miterrand/		

Formation	Div mono	Div pluri	Effectif
6EME	2	2	99
6EME SECTION SPORTIVE SCOLAIRE	0	2	7
6EME ULIS	0	1	3
5EME	2	3	122
5EME SECTION SPORTIVE SCOLAIRE	0	2	16
5EME ULIS	0	1	2
4EME	1	4	136
4EME SECTION SPORTIVE SCOLAIRE	0	2	7
4EME ULIS	0	2	2
3EME	1	3	96
3EME SECTION SPORTIVE SCOLAIRE	0	2	9
3EME ULIS	0	1	1

Hébergement	effectifs	pourcentage
Demi-pensionnaires	460	92.0
Externes	17	3.4
Internes	23	4.6
TOTAL	500	100.0

Option sportive

FOOTBALL
HANDBALL

Langues : ANGLAIS LV1 | ESPAGNOL LV2

Établissement		UAI
CLG LUBET BARBON		0400103V
Adresse	30 RUE DE LA PROVENCE	
Ville	ST PIERRE DU MONT	Code Postal 40280
Téléphone	05.58.75.12.03	Code Postal Abrégé 267
Chef d'établissement	M. SIMONET	
S.G/Agt comptable	MME SYLVIE	
Chef de travaux		
Cat.Finan	3	
Mail	ce.0400103V@ac-bordeaux.fr	
Site Internet	https://blogpeda.ac-bordeaux.fr/collegelubetbarbon/	

Formation	Div mono	Div pluri	Effectif
6EME	2	3	99
6EME SECTION SPORTIVE SCOLAIRE	0	1	16
6EME ULIS	0	1	2
6EME BILANGUE	0	1	5
5EME	1	3	90
5EME SECTION SPORTIVE SCOLAIRE	0	1	13
5EME ULIS	0	3	5
4EME	2	2	101
4EME SECTION SPORTIVE SCOLAIRE	0	1	16
4EME ULIS	0	1	2
3EME	1	3	95
3EME SECTION SPORTIVE SCOLAIRE	0	1	10
3EME ULIS	0	2	5
6EME SEGPA	2	0	30
5EME SEGPA	2	0	30
4EME SEGPA	2	0	30
3EME SEGPA	2	0	30

Hébergement	effectifs	pourcentage
Demi-pensionnaires	495	85.5
Externes	84	14.5
TOTAL	579	100.0

Option sportive
BASKET-BALL
NATAT.ACTIV.AQUATIQ

Langues : ALLEMAND LV2 | ANGLAIS LV1 | ESPAGNOL LV2

Établissement		UAI
CLG CAP DE GASCOGNE		0400038Z
Adresse	4 RUE D'ESPAGNE	
Ville	ST SEVER	Code Postal 40500
Téléphone	05.58.76.04.27	Code Postal Abrégé 268
Chef d'établissement	MME KOSMICKI	
S.G/Agt comptable	MME BUISSON	
Chef de travaux		
Cat.Finan	2	
Mail	ce.0400038Z@ac-bordeaux.fr	
Site Internet	http://www.ac-bordeaux.fr/Etablissement/CSStSever	

Formation	Div mono	Div pluri	Effectif
6EME	0	4	40
6EME ULIS	0	2	5
6EME BILANGUE	0	4	61
5EME	4	0	116
4EME	0	4	112
4EME ULIS	0	4	5
3EME	1	3	98
3EME ULIS	0	3	3

Hébergement	effectifs	pourcentage
Demi-pensionnaires	429	97.5
Externes	11	2.5
TOTAL	440	100.0

Option sportive
Aucune option

Langues : ALLEMAND LV2 | ANGLAIS LV1 | ESPAGNOL LV2

Établissement	UAI		
CLG JEAN-CLAUDE SESCOUSSE	0400039A		
Adresse	2 AVENUE DU PARC		
Ville	ST VINCENT DE TYROSSE	Code Postal	40230
Téléphone	05.58.77.01.62	Code Postal Abrégé	269
Chef d'établissement	M. HUSTAIX		
S.G/Agt comptable	M. VOINEAU		
Chef de travaux	2		
Cat.Finan	ce.0400039A@ac-bordeaux.fr		
Mail	http://webetab.ac-bordeaux.fr/Etablissement/ClgStVincentDeTyrosse		
Site Internet			

Formation	Div mono	Div pluri	Effectif
6EME	0	4	61
6EME SECTION SPORTIVE SCOLAIRE	0	2	19
6EME ULIS	0	2	3
6EME BILANGUE	0	2	28
5EME	1	4	108
5EME SECTION SPORTIVE SCOLAIRE	0	2	12
5EME ULIS	0	3	9
4EME	4	1	141
4EME SECTION SPORTIVE SCOLAIRE	0	1	2
3EME	3	1	101
3EME ULIS	0	1	1

Hébergement	effectifs	pourcentage
Demi-pensionnaires	473	97.5
Externes	12	2.5
TOTAL	485	100.0

Option sportive

HANDBALL
RUGBY

Langues : ANGLAIS LV1 | ESPAGNOL LV2

Établissement	UAI		
CLG FRANCOIS MITTERRAND	0400728Z		
Adresse	1 PLACE PIERRE BARRERE		
Ville	SOUSTONS CEDEX	Code Postal	40141
Téléphone	05.58.41.12.71	Code Postal Abrégé	262
Chef d'établissement	MME CARRERE MEVEL		
S.G/Agt comptable	MME DUHAU		
Chef de travaux	2		
Cat.Finan	ce.0400728Z@ac-bordeaux.fr		
Mail	http://college-soustons.fr		
Site Internet			

Formation	Div mono	Div pluri	Effectif
6EME MUSIQUE	0	1	17
6EME	2	3	110
6EME SECTION SPORTIVE SCOLAIRE	0	1	3
6EME ULIS	0	2	3
5EME	2	3	113
5EME SECTION SPORTIVE SCOLAIRE	0	1	2
5EME ULIS	0	1	3
5EME MUSIQUE	0	1	12
4EME	2	3	129
4EME SECTION SPORTIVE SCOLAIRE	0	1	3
4EME ULIS	0	1	2
4EME MUSIQUE	0	1	7
3EME	2	3	114
3EME MUSIQUE	0	1	11
3EME SECTION SPORTIVE SCOLAIRE	0	1	4
3EME ULIS	0	2	3

Hébergement	effectifs	pourcentage
Demi-pensionnaires	521	97.2
Externes	15	2.8
TOTAL	536	100.0

Option sportive

AC.SPORT.AQUA.NATURE

Langues : ALLEMAND LV2 | ANGLAIS LV1 | ESPAGNOL LV2

Établissement		UAI
CLG LANGEVIN-WALLON		0400091G
Adresse	10 RUE EMILE ZOLA	
Ville	TARNOS	Code Postal 40220
Téléphone	05.59.64.65.51	Code Postal Abrégé
Chef d'établissement	M. LABRANDE	270
S.G/Agt comptable	M. VOINEAU	
Chef de travaux		
Cat.Finan	2	
Mail	ce.0400091G@ac-bordeaux.fr	
Site Internet	https://www.college-tarnos.fr/	

Formation	Div mono	Div pluri	Effectif
6EME	5	0	137
5EME	5	0	127
4EME	5	0	141
3EME	5	0	124

Hébergement	effectifs	pourcentage
Demi-pensionnaires	516	97.5
Externes	13	2.5
TOTAL	529	100.0

Option.sportive

Aucune option

Langues : ANGLAIS LV1 | ESPAGNOL LV2

Établissement		UAI
CLG JEAN ROSTAND		0400042D
Adresse	220 RUE DES CHARPENTIERIERS	
Ville	TARTAS	Code Postal 40400
Téléphone	05.58.73.41.33	Code Postal Abrégé
Chef d'établissement	M. BURGUIERE	271
S.G/Agt comptable	MME DUMAS-ZOELLER	
Chef de travaux		
Cat.Finan	2	
Mail	ce.0400042D@ac-bordeaux.fr	
Site Internet	http://www.college-rostand-tartas.fr/	

Formation	Div mono	Div pluri	Effectif
6EME	3	1	103
6EME ULIS	0	1	2
5EME	4	1	118
5EME ULIS	0	1	5
4EME	3	1	114
4EME ULIS	0	1	3
3EME	3	1	92
3EME ULIS	0	1	3

Hébergement	effectifs	pourcentage
Demi-pensionnaires	427	97
Externes	13	3
TOTAL	440	100

Option.sportive

Aucune option

Langues : ANGLAIS LV1 | ESPAGNOL LV2

Établissement		UAI
CLG PIERRE BLANQUIE		0400043E
Adresse	249 AVENUE DE L ARMAGNAC	
Ville	VILLENEUVE DE MARSAN	Code Postal 40190
Téléphone	05.58.45.20.28	Postal Abrégé 272
Chef d'établissement	MME CAILLAUD	
S.G/Agt comptable	MME BUISSON	
Chef de travaux	2	
Cat.Finan	ce.0400043E@ac-bordeaux.fr	
Mail	https://college-pierreblanquie40.fr/	
Site Internet		

Formation	Div mono	Div pluri	Effectif
6EME BILANGUE	3	1	88
6BULIS BILANGUE ULIS	0	1	4
5EME	3	1	100
5EME ULIS	0	1	4
4EME	3	1	97
4EME ULIS	0	1	2
3EME	3	1	89
3EME ULIS	0	1	5

Hébergement	effectifs	pourcentage
Demi-pensionnaires	373	95.9
Externes	16	4.1
TOTAL	389	100.0

Option sportive

Aucune option

Langues : ANGLAIS LV1 | ESPAGNOL LV2

Établissement			UAI
EREA NICOLAS BREMONTIER			0400094K
Adresse	1523 BOULEVARD MONT ALMA		
Ville	ST PIERRE DU MONT	Code Postal	40280
Téléphone	05.58.85.76.76	Code Abrégé	234
Chef d'établissement	M. RUSSO		
S.G/Agt comptable	MME SYLVIE		
Chef de travaux	M. TREILLIE		
Cat.Finan	2		
Mail	ce.0400094K@ac-bordeaux.fr		
Site Internet	http://www.leabremontier.fr		

Hébergement	effectifs	pourcentage
Demi-pensionnaires	59	48.4
Externes	7	5.7
Internes	56	45.9
TOTAL	122	100.0

Formation	Div mono	Div pluri	Effectif
1CAP2 PROD.SERV.REST. (RAPID,COLL,CAFE)	0	1	6
1CAP2U PRO.SER.RES. (RAPI,COL,CAFE) ULIS	0	1	2
2CAP2 PROD.SERV.REST. (RAPID,COLL,CAFE)	1	0	7
1CAP2 MACON	0	1	6
2CAP2 MACON	1	0	6
1CAP2U MACON ULIS	0	1	1
1CAP2 PEINTRE APPLICATEUR REVETEMENTS	1	0	7
2CAP2 PEINTRE APPLICATEUR REVETEMENTS	0	1	5
2CAP2U PEINTRE APPLICATEUR REVETEM. ULIS	0	1	2
1CAP2 MAINT.MATERIELS OPT.C ESP. VERTS	1	0	8
2CAP2 MAINT.MATERIELS OPT.C ESP. VERTS	0	1	6
2CAP2U MAINT.MAT. OPT.C ESP. VERTS ULIS	0	1	1
1CAP2 AGENT ACCOMPAGNANT AU GRAND AGE	0	1	8
1CAP2U AGENT ACCOMPAGNANT GRAND AGE ULIS	0	1	1
2CAP2 AGENT ACCOMPAGNANT AU GRAND AGE	0	1	5
2CAP2U AGENT ACCOMPAGNANT AU GD AGE ULIS	0	1	3
2CAP2 AGENT DE PROPLETE ET D'HYGIENE	0	1	7
2CAP2U AGENT PROPLETE ET D'HYGIENE ULIS	0	1	1
1CAP2 PROPR. & PREV. BIOCONTAMINATIONS	1	0	8
1CAP2A METIERS DE L'AGRICULTURE	1	0	8
2CAP2A METIERS DE L'AGRICULTURE	1	0	9
1CAP2A JARDINIER PAYSAGISTE	0	1	7
1CAP2U JARDINIER PAYSAGISTE ULIS	0	1	1
2CAP2A JARDINIER PAYSAGISTE	0	1	6
2CAP2U JARDINIER PAYSAGISTE ULIS	0	1	1

Option sportive
Aucune option

Langues : ANGLAIS LV1

Département du Lot-et-Garonne

- Lycées
- Lycées professionnels
- Collèges
- Établissements Régionaux
d'Enseignement Adapté (EREA)



<i>Formation</i>	<i>Div mono</i>	<i>Div pluri</i>	<i>Effectif</i>
2NDE GENERALE ET TECHNOLOGIQUE	5	9	371
2NDE GENERALE & TECHNO EUROPE ORIENTALE	0	7	57
2NDE GENERALE & TECHNO SECTION SPORTIVE	0	1	1
2NDE GENERALE & TECHNO BI-NATIONALE	0	1	12
PREMIERE GENERALE	1	8	229
PREMIERE GENERALE EUROPEENNE ORIENTALE	0	7	53
PREMIERE GENERALE SECTION SPORTIVE	0	2	2
PREMIERE GENERALE BI-NATIONALE	0	1	18
TERMINALE GENERALE	3	6	243
TERMINALE GENERALE EUROPEENNE ET ORIENT.	0	6	40
TERMINALE GENERALE SECTION SPORTIVE	0	1	1
TERMINALE GENERALE BI-NATIONALE	0	1	13
1-STL SC.PHYS.CHIM. EN LABORATOIRE	0	1	17
1-STLS SC.PHYS.CHIM. EN LABORATOIR SPORT	0	1	1
1-STL BIOCHIMIE-BIOLOGIE-BIOTECHNOLOGIE	0	1	15
1STLSP BIOCHIMIE-BIOLOGIE-BIOTECHNO SPOR	0	1	1
1-STMG SC. & TECHNO. MANAGEMENT GESTION	0	1	31
1STMGE SC. & TECHNO. MANAG. GEST. EURO	0	1	2
1STMGS MANAGEMENT GESTION SECT. SPORTIVE	0	1	1
1-ST2S SC. & TECHNO. SANTE & SOCIAL	1	0	35
T-STL SC.PHYS.CHIM. EN LABORATOIRE	0	1	11
T-STL BIOCHIMIE-BIOLOGIE-BIOTECHNOLOGIE	0	1	17
T-STMG MERCATIQUE (MARKETING)	0	1	15
TSTMGE MERCATIQUE (MARKETING) EUROPEENNE	0	1	3
TSTMGS MERCATIQUE SECT. SPORTIVE	0	1	1
T-STMG RESSOUR. HUMAINES & COMMUNICATION	0	1	13
TSTMGE RESSOUR. HUMAINES & COMM. EURO	0	1	4
T-ST2S SC. & TECHNO. SANTE & SOCIAL	1	0	32
PREPARATION CLASSE DE SECONDE	0	1	6
1BTS2 BIOQUALITE	1	0	10
2BTS2 BIOQUALITE	1	0	8
1BTS2 COMMUNICATION	1	0	31
2BTS2 COMMUNICATION	1	0	28

Établissement	UAI		
LGT BERNARD PALISSY	0470001W		
Adresse	164 BOULEVARD DE LA LIBERTÉ		
Ville	AGEN CEDEX	Code Postal	47007
Téléphone	05.53.77.46.50	Code Abrégé	280
Chef d'établissement	M. VOLPATO		
S.G/Agt comptable	MME BOUDIN		
Chef de travaux	MME PONCET		
Cat.Finan	4		
Mail	ce.0470001W@ac-bordeaux.fr		
Site Internet	http://lycee-palissy-agen.fr/		

Hébergement	effectifs	pourcentage
Demi-pensionnaires	924	69.9
Externes	319	24.1
Internes	79	6.0
TOTAL	1322	100.0

Option sportive

FOOTBALL

Langues : ALLEMAND LV1 | ALLEMAND LV2 | ANGLAIS EUROPEEN | ANGLAIS LV1 | ANGLAIS LV2 | ARABE LV2 | ARABE LV3 | ESPAGNOL BI-NATIONAL | ESPAGNOL EUROPEEN | ESPAGNOL LV1 | ESPAGNOL LV2 | ITALIEN LV2 | ITALIEN LV3 | RUSSE LV2 | RUSSE LV3

LGT JEAN BAPTISTE DE BAUDRE **0470003Y**

Adresse 5 ALLEE PIERRE POMAREDE
47916 AGEN CEDEX 9
Téléphone 05.53.77.56.00
Abrégé 281
Chef d'établissement M. SILVEIRA
S.G/Agt comptable MME DELMAS
Cat.Finan. 5
Site Internet <http://www.lyceedebaudre.net/>
Mail ce.0470003Y@ac-bordeaux.fr

Hébergement	effectifs	%
EXTERNE LIBRE	247	16
DEMI-PENSIONNAIRE DANS L'ETABLISSEMENT	1193	77
INTERNE	109	7
TOTAL	1549	100

Formations	Div. mono	Div. pluri	eff
2NDE GENERALE ET TECHNOLOGIQUE	5	7	334
2NDE GENERALE & TECHNO EUROPE ORIENTALE	0	3	40
2NDE GT DISPOSITIF SPORTS-ETUDES	0	2	28
2NDE GENERALE & TECHNO. ALLOPHONES	0	4	4
PREMIERE GENERALE	3	3	178
PREMIERE GENERALE EUROPEENNE ORIENTALE	0	3	23
TERMINALE GENERALE	2	3	145
TERMINALE GENERALE EUROPEENNE ET ORIENT.	0	3	12
1STI2D SC. & TECHN. INGEN.INNOV.DEV.DUR.	2	1	71
1STIDE SC&TEC INGEN.INNOV.DEV.DUR.EUROPE	0	1	1
1-STMG SC. & TECHNO. MANAGEMENT GESTION	0	3	99
1STMGE SC. & TECHNO. MANAG. GEST. EURO	0	3	6
TSTI2D ARCHITECTURE CONSTRUCTION	1	0	14
TSTI2D ENERGIES ET ENVIRONNEMENT	0	1	10
TSTI2D INNOV.TECHNO. ECO CONCEPT.	1	0	34
TSTI2D SYSTEME INFO. ET NUMERIQUE	0	1	25
T-STMG GESTION ET FINANCE	0	1	22
TSTMGE GESTION ET FINANCE EUROPEENNE	0	1	1
T-STMG MERCATIQUE (MARKETING)	0	3	43
TSTMGE MERCATIQUE (MARKETING) EUROPEENNE	0	1	1
T-STMG RESSOUR. HUMAINES & COMMUNICATION	0	1	20
TSTMGE RESSOUR. HUMAINES & COMM. EURO	0	1	1
T-STMG SYSTEMES D'INFORMATION DE GESTION	0	1	15
TSTMGE SYSTEM. D'INFORM. DE GESTION EURO	0	1	2
1BTS2 CONCEPTION PRODUITS INDUSTRIELS	1	0	17
2BTS2 CONCEPTION PRODUITS INDUSTRIELS	1	0	9
1BTS2 CYB.INF.RES.ELEC. OPT.A INFO.RES.	0	1	15
2BTS2 CYB.INF.RES.ELEC. OPT.A INFO.RES.	0	1	11
1BTS2 CONC.PROC.REAL.PROD. 1E AN. COM.	1	0	10
2BTS2 CON.PROC.REA.PROD. OPT.B PROD.SER	1	0	10
1BTS2 ELECTROTECHNIQUE	1	0	20
2BTS2 ELECTROTECHNIQUE	1	0	16
1BTS2 CYB.INF.RES.ELEC. OPT.B ELEC.RES.	0	1	15
2BTS2 CYB.INF.RES.ELEC. OPT.B ELEC.RES.	0	1	7
1BTS2 MANAGEMENT COMMERC. OPERATIONNEL	1	0	29
2BTS2 MANAGEMENT COMMERC. OPERATIONNEL	1	0	15
1BTS2 COMPTABILITE ET GESTION	1	0	31
2BTS2 COMPTABILITE ET GESTION	1	0	24
1BTS2 GESTION DE LA PME	1	0	34
2BTS2 GESTION DE LA PME	1	0	32
1BTS2 SUPPORT A L'ACTION MANAGERIALE	1	0	23
2BTS2 SUPPORT A L'ACTION MANAGERIALE	1	0	18
DCG1 COMPTABILITE ET GESTION 1E ANNEE	1	0	29
DCG2 COMPTABILITE ET GESTION 2E ANNEE	1	0	28
DCG3 COMPTABILITE ET GESTION 3E ANNEE	1	0	24
PARCOURS DE FORMATION MLDS	1	0	3
TOTAL	0	0	1549

Options sportives

BASKET-BALL
 FOOTBALL
 NATAT.ACTIV.AQUATIQU
 RUGBY
 TIR A L'ARC
 CYCLISME

Langues : ALLEMAND LV2 | ANGLAIS EUROPEEN | ANGLAIS LV1 | ANGLAIS LV2 | ARABE LV3 | CHINOIS LV2 | ESPAGNOL LV1 | ESPAGNOL LV2 | ITALIEN LV2

Établissement				UAI
LG STENDHAL				0470009E
Adresse	2 ALLÉES CHARLES DE GAULLE			
Ville	AIGUILLON	Code Postal	47190	
Téléphone	05.53.79.60.22	Code Postal	283	
Chef d'établissement	M. BONNET			
S.G/Agt comptable	MME BOURDREL			
Chef de travaux				
Cat.Finan	2			
Mail	ce.0470009E@ac-bordeaux.fr			
Site Internet	www.citescolairestendhal.fr			

Formation	Div mono	Div pluri	Effectif
2NDE GENERALE ET TECHNOLOGIQUE	2	3	148
2NDE GENERALE & TECHNO EUROPE ORIENTALE	0	3	24
PREMIERE GENERALE	1	2	74
PREMIERE GENERALE EUROPEENNE ORIENTALE	0	2	26
TERMINALE GENERALE	0	4	103
TERMINALE GENERALE EUROPEENNE ET ORIENT.	0	4	20
1-ST2S SC. & TECHNO. SANTE & SOCIAL	2	0	55
T-ST2S SC. & TECHNO. SANTE & SOCIAL	2	0	35
1BTS2 ECONOMIE SOCIALE FAMILIALE	1	0	19
2BTS2 ECONOMIE SOCIALE FAMILIALE	1	0	16

Hébergement	effectifs	pourcentage
Demi-pensionnaires	350	67.3
Externes	80	15.4
Internes	90	17.3
TOTAL	520	100.0

Option.sportive

Aucune option

Langues : ANGLAIS EUROPEEN | ANGLAIS LV1 | ANGLAIS LV2 | ESPAGNOL LV1 | ESPAGNOL LV2 | PORTUGAIS LV1 | PORTUGAIS LV2

Établissement				UAI
LGT MARGUERITE FILHOL				0470018P
Adresse	327 AVENUE CHARLES DE GAULLE			
Ville	FUMEL	Code Postal	47500	
Téléphone	05.53.40.56.50	Code Postal	282	
Chef d'établissement	M. CHABAUD			
S.G/Agt comptable	MME VALADE			
Chef de travaux				
Cat.Finan	2			
Mail	ce.0470018P@ac-bordeaux.fr			
Site Internet	http://www.citescolairedefumel.fr			

Formation	Div mono	Div pluri	Effectif
2NDE GENERALE ET TECHNOLOGIQUE	2	2	89
2NDE GENERALE & TECHNO EUROPE ORIENTALE	0	2	20
PREMIERE GENERALE	1	2	73
PREMIERE GENERALE EUROPEENNE ORIENTALE	0	2	21
TERMINALE GENERALE	1	2	73
TERMINALE GENERALE EUROPEENNE ET ORIENT.	0	2	19
1-STMG SC. & TECHNO. MANAGEMENT GESTION	1	0	22
T-STMG RESSOUR. HUMAINES & COMMUNICATION	1	0	25

Hébergement	effectifs	pourcentage
Demi-pensionnaires	270	78.9
Externes	57	16.7
Internes	15	4.4
TOTAL	342	100.0

Option.sportive

Aucune option

Langues : ALLEMAND LV2 | ANGLAIS EUROPEEN | ANGLAIS LV1 | ANGLAIS LV2 | ESPAGNOL LV1 | ESPAGNOL LV2 | ITALIEN LV3

LPO LYC METIER **0470020S**
TECH INNOVANTES -
V DE GARONNE

Adresse 22 RUE EJEJA DE LOS CABALLEROS
47207 MARMANDE CEDEX
Téléphone 05.53.76.02.50
Abrégé 278
Chef d'établissement M. TISSIER
S.G/Agt comptable MME BOURDREL
Cat.Finan. 5
Site Internet <https://www.citescolairedemarmande.fr>
Mail ce.0470020S@ac-bordeaux.fr

Hébergement	effectifs	%
EXTERNE LIBRE	250	18
EXTERNE SURVEILLE	1	0
DEMI-PENSIONNAIRE DANS L'ETABLISSEMENT	943	68
INTERNE	187	14
INTERNE EXTERNE	1	0
TOTAL	1382	100

Formations	Div. mono	Div. pluri	eff
3EME PREPA-METIERS	1	0	23
2NDE GENERALE ET TECHNOLOGIQUE	5	6	297
2NDE GENERALE & TECHNO EUROPE ORIENTALE	0	3	26
2NDE GENERALE & TECHNO SECTION SPORTIVE	0	4	30
PREMIERE GENERALE	3	4	150
PREMIERE GENERALE EUROPEENNE ORIENTALE	0	2	36
PREMIERE GENERALE SECTION SPORTIVE	0	2	23
PREMIERE GENERALE BAC FRANCAIS INTERNAT.	0	1	7
TERMINALE GENERALE	4	3	169
TERMINALE GENERALE EUROPEENNE ET ORIENT.	0	2	27
TERMINALE GENERALE SECTION SPORTIVE	0	2	13
TERMINALE GENERALE BAC FRANCAIS INTERNAT	0	1	8
1-STL SC.PHYS.CHIM. EN LABORATOIRE	0	1	11
1-STLS SC.PHYS.CHIM. EN LABORATOIR SPORT	0	1	1
1-STL BIOCHIMIE-BIOLOGIE-BIOTECHNOLOGIE	0	1	17
1STLSP BIOCHIMIE-BIOLOGIE-BIOTECHNO SPOR	0	1	2
1STI2D SC. & TECHN. INGEN.INNOV.DEV.DUR.	0	1	30
1STIDE SC&TEC. INGEN.INNOV.DEV.DUR.EUROPE	0	1	1
1STIDS SC & TEC. INGEN.INNOV.DEV.DUR.SPOR	0	1	2
1-STMG SC. & TECHNO. MANAGEMENT GESTION	0	2	56
1STMGS MANAGEMENT GESTION SECT. SPORTIVE	0	2	11
TSTI2D INNOV.TECHNO. ECO CONCEPT.	0	1	19
TSTI2DS INNOV.TECHNO. ECO CONCEPT.SPORT	0	1	4
TSTI2D SYSTEME INFO. ET NUMERIQUE	0	1	5
T-STL SC.PHYS.CHIM. EN LABORATOIRE	0	1	8
T-STL BIOCHIMIE-BIOLOGIE-BIOTECHNOLOGIE	0	1	14
T-STMG GESTION ET FINANCE	0	1	8
TSTMGS GESTION ET FINANCE SECT. SPORTIVE	0	1	1
T-STMG MERCATIQUE (MARKETING)	0	2	34
TSTMGE MERCATIQUE (MARKETING) EUROPEENNE	0	1	1
TSTMGS MERCATIQUE SECT. SPORTIVE	0	2	10
T-STMG RESSOUR. HUMAINES & COMMUNICATION	0	1	12
TSTMGS RESSOUR. HUMAINE & COM. SECT.SPOR	0	1	1
1CAP2 COMPOSIT.PLASTIQ.CHAUDRONNES	1	0	12
2CAP2 COMPOSIT.PLASTIQ.CHAUDRONNES	1	0	9
2NDPRO MET.REAL.ENS.MEC.IND.2NDE COMMUNE	1	0	22
2NDPRO PLASTIQUES ET COMPOSITES	1	0	21
1ERPRO PLASTIQUES ET COMPOSITES	1	0	14
TLEPRO PLASTIQUES ET COMPOSITES	1	0	21
1ERPRO TEC.REAL.PR.MEC.OP.REAL.MAI.OUT.	1	0	16
TLEPRO TEC.REAL.PR.MEC.OP.REAL.MAI.OUT.	1	0	17
2NDPRO MET. RELATION CLIENT 2NDE COMMUNE	1	0	30
1ERPRO MET.COM.VEN.OP.A ANI.GES.ESP.COM.	0	1	15
TLEPRO MET.COM.VEN.OP.A ANI.GES.ESP.COM.	0	1	14
1ERPRO MET.COM.VEN.OP.B PR.CL.VA.OF.COM.	0	1	15
TLEPRO MET.COM.VEN.OP.B PR.CL.VA.OF.COM.	0	1	15
1BTS2 CONCEPT.ET REAL.SYST.AUTOMATIQUES	1	0	21
2BTS2 CONCEPT.ET REAL.SYST.AUTOMATIQUES	1	0	20
1BTS2 CONC.PROC.REAL.PROD. 1E AN. COM.	1	0	8
2BTS2 CON.PROC.REA.PROD. OPT.A PROD.UNI	1	0	3
1BTS2 EUROPL.COMPOS.OPT.CONCEPT.OUTILL.	0	1	5
2BTS2 EUROPL.COMPOS.OPT.CONCEPT.OUTILL.	0	1	3
1BTS2 EUROPL.COMPOS.OPT.PIL.OPTIM.PROD.	0	1	2
2BTS2 EUROPL.COMPOS.OPT.PIL.OPTIM.PROD.	0	1	5
1BTS2 CONSEIL&COMMERC. SOLUT. TECHNIQ.	1	0	20
2BTS2 CONSEIL&COMMERC. SOLUT. TECHNIQ.	1	0	8
PARCOURS DE FORMATION MLDS	1	0	9
TOTAL	0	0	1382

Options sportives

FOOTBALL
RUGBY

Langues : ALLEMAND LV1 | ALLEMAND LV2 | ANGLAIS EUROPEEN | ANGLAIS LV1 | ANGLAIS LV2 | ESPAGNOL EUROPEEN | ESPAGNOL INTERNATIONAL | ESPAGNOL LV1 | ESPAGNOL LV2 | ITALIEN LV2 | ITALIEN LV3 | LANGUE D'OC LV3 | PORTUGAIS LV1 | PORTUGAIS LV2

Établissement		UAI	Formation	Div mono	Div pluri	Effectif
LG GEORGE SAND		0470028A	2NDE GENERALE ET TECHNOLOGIQUE	1	3	96
Adresse	BOULEVARD PIERRE DE COUBERTIN		2NDE GENERALE & TECHNO EUROPE ORIENTALE	0	1	13
Ville	NERAC	Code Postal 47600	2NDE GENERALE & TECHNO SECTION SPORTIVE	0	2	2
Téléphone	05.53.65.09.57	Code Postal 47600	2NDE GENERALE & TECHNO. ALLOPHONES	0	1	2
Chef d'établissement	MME EUVE	Abrégé 284	PREMIERE GENERALE	0	4	72
S.G/Agt comptable	MME KACED		PREMIERE GENERALE EUROPEENNE ORIENTALE	0	3	20
Chef de travaux			PREMIERE GENERALE SECTION SPORTIVE	0	1	2
Cat.Finan	2		TERMINALE GENERALE	0	4	88
Mail	ce.0470028A@ac-bordeaux.fr		TERMINALE GENERALE EUROPEENNE ET ORIENT.	0	4	13
Site Internet	http://cite-scolaire-nerac.fr		TERMINALE GENERALE SECTION SPORTIVE	0	3	5
			1-STMG SC. & TECHNO. MANAGEMENT GESTION	0	1	31
			1STMGS MANAGEMENT GESTION SECT. SPORTIVE	0	1	1
			T-STMG GESTION ET FINANCE	0	1	10
			TSTMGS GESTION ET FINANCE SECT. SPORTIVE	0	1	1
			T-STMG RESSOUR. HUMAINES & COMMUNICATION	0	1	10
			TSTMGS RESSOUR. HUMAINES & COM. SECT.SPOR	0	1	2

Hébergement	effectifs	pourcentage
Demi-pensionnaires	268	72.8
Externes	47	12.8
Internes	53	14.4
TOTAL	368	100.0

Option sportive

FOOTBALL

Langues : ALLEMAND LV1 | ALLEMAND LV2 | ANGLAIS EUROPEEN | ANGLAIS LV1 | ANGLAIS LV2 | ESPAGNOL LV1 | ESPAGNOL LV2 | ITALIEN LV2 | ITALIEN LV3

Formations	Div. mono	Div. pluri	eff
3EME PREPA-METIERS	1	0	20
UNIT.LOCALIS.INCLUS.SCOL.DISP.COLLECTIF	0	7	8
2NDE GENERALE ET TECHNOLOGIQUE	7	3	256
2NDE GENERALE & TECHNO EUROPE ORIENTALE	0	3	21
2NDE GENERALE & TECHNO SECTION SPORTIVE	0	1	5
2NDE GENERALE & TECHNO BI-NATIONALE	0	1	4
PREMIERE GENERALE	1	6	150
PREMIERE GENERALE EUROPEENNE ORIENTALE	0	3	28
PREMIERE GENERALE SECTION SPORTIVE	0	2	6
PREMIERE GENERALE BI-NATIONALE	0	1	5
TERMINALE GENERALE	3	4	189
TERMINALE GENERALE EUROPEENNE ET ORIENT.	0	3	21
TERMINALE GENERALE SECTION SPORTIVE	0	1	2
TERMINALE GENERALE BI-NATIONALE	0	1	6
1STD2A SC.& TEC.DESIGN-ARTS APPLIQ	1	0	32
1STI2D SC. & TECHN. INGEN.INNOV.DEV.DUR.	1	0	33
1-STMG SC. & TECHNO. MANAGEMENT GESTION	2	0	63
TSTD2A SC. & TEC.DESIGN-ARTS APPLIQ	1	0	34
TSTI2D INNOV.TECHNO. ECO CONCEPT.	0	1	16
TSTI2D SYSTEME INFO. ET NUMERIQUE	0	1	10
TSTI2DS SYSTEME INFO. ET NUMERIQUE SPORT	0	1	1
T-STMG GESTION ET FINANCE	0	1	22
T-STMG MERCATIQUE (MARKETING)	1	1	44
1CAP2 MONTEUR INSTALLATIONS SANITAIRES	0	1	10
2CAP2 MONTEUR INSTALLATIONS SANITAIRES	1	0	10
1CAP2 PEINTRE APPLICATEUR REVETEMENTS	0	1	8
2CAP2 PEINTRE APPLICATEUR REVETEMENTS	1	0	6
1CAP2 ELECTRICIEN	1	0	11
2CAP2 ELECTRICIEN	0	1	12
1CAP2 OPERATEUR/OPERATRICE LOGISTIQUE	1	0	12
2CAP2 OPERATEUR/OPERATRICE LOGISTIQUE	0	1	8
1CAP2 PRIMEUR	1	0	10
2CAP2 PRIMEUR	0	1	10
2NDPRO MET.CON.DUR.BAT.&TRA.PUB.2NDE COM	1	0	11
2NDPRO MET.TRANSIT.NUMER.ENERG.2NDE COMM	1	0	22
1ERPRO INSTAL.CHAUF.CLIMAT.ENERG.RENOUV.	1	0	10
TLEPRO INSTAL.CHAUF.CLIMAT.ENERG.RENOUV.	1	0	15
1ERPRO TECHN. ETUDES BAT.A ETUDES & ECO.	1	0	11
TLEPRO TECHN. ETUDES BAT.A ETUDES & ECO.	1	0	15
2NDPRO MET.ETUD.MODELIS.NUMER.2NDE COMM.	1	0	10
1ERPRO AMENAGEMENT FINITION BATIMENT	1	0	11
TLEPRO AMENAGEMENT FINITION BATIMENT	1	0	9
2NDPRO TECHNICIEN CONSTRUCTEUR BOIS	1	0	13
1ERPRO TECHNICIEN CONSTRUCTEUR BOIS	1	0	13
TLEPRO TECHNICIEN CONSTRUCTEUR BOIS	0	1	9
1ERPRO MET.FROID & ENERGIES RENOUVEL.	0	1	10
TLEPRO MET.FROID & ENERGIES RENOUVEL.	1	0	11
2NDPRO MET.GEST.ADM.,TRA.&LOG.2NDE COMM.	1	0	24
1ERPRO ASSISTANC.GEST.ORGANIS.ACTIVITES	1	0	15
TLEPRO ASSISTANC.GEST.ORGANIS.ACTIVITES	0	1	15
TLPROS ASSISTANC.GEST.ORGANIS.ACTIVI. SP	0	1	1
1ERPRO LOGISTIQUE	1	0	14
TLEPRO LOGISTIQUE	1	0	14
2NDPRO MET. RELATION CLIENT 2NDE COMMUNE	1	1	53
2NPROS MET. RELAT. CLIENT 2NDE COMM SPOR	0	1	1
1ERPRO METIERS DE L'ACCUEIL	1	0	15
TLEPRO METIERS DE L'ACCUEIL	1	0	11
1ERPRO MET.COM.VEN.OP.A ANI.GES.ESP.COM.	1	0	30
TLEPRO MET.COM.VEN.OP.A ANI.GES.ESP.COM.	1	0	26
1ERPRO MET.COM.VEN.OP.B PR.CL.VA.OF.COM.	1	0	15
TLEPRO MET.COM.VEN.OP.B PR.CL.VA.OF.COM.	1	0	15
2NDPRO ACCOMP. SOINS-SERVICES PERSONNE	0	1	29
2NDPRO ACCOMP. SOINS-SERVICES PERS. SSS	0	1	2
1ERPRO ACCOMP. SOINS-SERVICES PERSONNE	1	0	32
TLEPRO ACCOMP. SOINS-SERVICES PERSONNE	1	0	30
1BTS2 MAINTEN.SYST.OPT.B SYST.EN.FLUID	1	0	7
2BTS2 MAINTEN.SYST.OPT.B SYST.EN.FLUID	1	0	3
1BTS2 COMPTABILITE ET GESTION	1	0	21
2BTS2 COMPTABILITE ET GESTION	1	0	15
PARCOURS DE FORMATION MLDS	1	0	1
TOTAL	0	0	1632

LPO LOT ET BASTIDES 0470038L

Adresse AVENUE D'AGEN
47307 VILLENEUVE SUR LOT CEDEX
Téléphone 05.53.40.40.50

Abrégé 279
Chef d'établissement MME ETIENNE
S.G/Agt comptable MME VALADE
Cat.Finan. 5
Site Internet <http://www.lotetbastides.fr>
Mail ce.0470038L@ac-bordeaux.fr

Hébergement	effectifs	%
EXTERNE LIBRE	351	22
DEMI-PENSIONNAIRE DANS L'ETABLISSEMENT	1006	62
INTERNE	275	17
TOTAL	1632	100

Options sportives

BEACH VOLLEY
RUGBY
VOLLEY BALL

<i>Formation</i>	<i>Div mono</i>	<i>Div pluri</i>	<i>Effectif</i>
3EME PREPA-METIERS	1	0	24
1BT	1	0	24
TEC.MET.SPEC:TECHNQ.HABILLAG(DIP)			
TBT	1	0	16
TEC.MET.SPEC:TECHNQ.HABILLAG(DIP)			
1CAP2 EQUIPIER POLYVALENT DU COMMERCE	1	0	28
2CAP2 EQUIPIER POLYVALENT DU COMMERCE	1	0	30
1CAP2 METIERS DE LA COIFFURE	1	0	15
2CAP2 METIERS DE LA COIFFURE	1	0	16
2NDPRO MET.GEST.ADM.,TRA.&LOG.2NDE COMM.	0	1	29
2NPROU MET.GEST.ADM.,TRA.&LOG.2D CO.ULIS	0	1	1
1ERPRO ASSISTANC.GEST.ORGANIS.ACTIVITES	1	0	16
1EPROR ASSISTAN.GEST.ORGANI.ACTIV.DARFI	0	1	4
TLEPRO ASSISTANC.GEST.ORGANIS.ACTIVITES	1	0	16
TLPROR ASSISTAN.GEST.ORGANI.ACTIV.DARFI	0	1	3
1ERPRO ORGANIS. TRANSPORT MARCHANDISES	1	0	15
TLEPRO ORGANIS. TRANSPORT MARCHANDISES	1	0	12
2NDPRO MET. RELATION CLIENT 2NDE COMMUNE	1	1	44
2NPROU MET. RELATION CLIENT 2NDE CO ULIS	0	1	1
1ERPRO METIERS DE L'ACCUEIL	1	0	16
TLEPRO METIERS DE L'ACCUEIL	1	0	14
1ERPRO MET.COM.VEN.OP.A ANI.GES.ESP.COM.	0	1	13
1RPROR MET.COM.VE.OP.A AN.GE.ES.CO.DARFI	0	1	9
1EPROU MET.COM.VEN.OP.A AN.GE.ES.CO.ULIS	0	1	2
TLEPRO MET.COM.VEN.OP.A ANI.GES.ESP.COM.	1	0	14
TEPROR MET.COM.VE.OP.A AN.GE.ES.CO.DARFI	0	1	7
1ERPRO MET.COM.VEN.OP.B PR.CL.VA.OF.COM.	1	0	15
TLEPRO MET.COM.VEN.OP.B PR.CL.VA.OF.COM.	1	0	15
PREPRA DIPLOME TECHNICIEN DU SPECTACLE	1	0	24
1ERPRO ESTHETIQUE COSMETIQUE PARFUMERIE	1	0	30
TLEPRO ESTHETIQUE COSMETIQUE PARFUMERIE	1	0	27
1ERPRO METIERS DE LA COIFFURE	1	0	15
TLEPRO METIERS DE LA COIFFURE	1	0	15
2NDPRO MET.BEAUTE&BIEN-ETRE 2NDE COMMUNE	2	0	44
1BTS2 NEGO. ET DIGITAL. RELATION CLIENT	1	0	27
2BTS2 NEGO. ET DIGITAL. RELATION CLIENT	1	0	16
PAE N3 PARCOURS AMBITION EMPLOI NIVEAU 3	1	0	1

<i>Établissement</i>	<i>UAI</i>
LP ANTOINE LOMET	0470004Z
Adresse	221 AVENUE D'ITALIE
Ville	AGEN
Téléphone	05.53.47.06.07
Chef d'établissement	MME JOYEUX
S.G/Agt comptable	MME DELMAS
Chef de travaux	MME BRISSARD
Cat.Finan	3
Mail	ce.0470004Z@ac-bordeaux.fr
Site Internet	http://www.lp-lomet.fr

Code Postal Abrégé 47000 273

Hébergement	effectifs	pourcentage
Demi-pensionnaires	259	43.3
Externes	181	30.3
Internes	158	26.4
TOTAL	598	100.0

Option sportive

Aucune option

Établissement	UAI		
LP LYC METIER PORTE DU LOT	0470015L		
Adresse	264 CHEMIN DU LYCÉE PORTE DU LOT		
Ville	CLAIRAC	Code Postal Abrégé	47320 274
Téléphone Chef d'établissement	05.53.84.21.61 M. FRAYSSE		
S.G/Agt comptable	MME BOURDREL		
Chef de travaux Cat.Finan	M. TETAUD 3		
Mail	ce.0470015L@ac-bordeaux.fr		
Site Internet	https://www.lyceeportedulotclairac.fr/		

Hébergement	effectifs	pourcentage
Demi-pensionnaires	74	33.5
Externes	12	5.4
Internes	135	61.1
TOTAL	221	100.0

Formation	Div mono	Div pluri	Effectif
3EME PREPA-METIERS	1	0	22
1CAP2 MAINT.MATERIELS OPT.A AGRICOLES	0	1	11
2CAP2 MAINT.MATERIELS OPT.A AGRICOLES	0	1	7
2CAP2U MAINT.MATERIELS OPT.A AGRI ULIS	0	1	1
1CAP2 MAINT.MATERIELS OPT.B CONS.MANUT.	0	1	10
2CAP2 MAINT.MATERIELS OPT.B CONS.MANUT.	0	1	7
2NDPRO	1	0	19
MET.CON.DUR.BAT.&TRA.PUB.2NDE COM	1	0	14
2NDPRO MET.PIL.MAINT.INST.AUTO.2NDE COMM	1	0	14
1ERPRO TRAVAUX PUBLICS	1	0	22
TLEPRO TRAVAUX PUBLICS	1	0	13
1ERPRO MAINTENANCE SYST.PRODUC.CONNECTES	1	0	14
TLEPRO MAINTENANCE SYST.PRODUC.CONNECTES	1	0	8
1ERPRO MAINT.MATERIELS OPT.A AGRICOLES	0	1	10
TLEPRO MAINT.MATERIELS OPT.A AGRICOLES	0	1	10
1ERPRO MAINT.MATERIELS OPT.B CONS.MANUT.	0	1	10
TLEPRO MAINT.MATERIELS OPT.B CONS.MANUT.	0	1	5
1ERPRO MAINT.MATERIELS OPT.C ESP. VERTS	0	1	5
TLEPRO MAINT.MATERIELS OPT.C ESP. VERTS	0	1	2
2NDPRO MET.MAIN.MATER.VEHIC.2NDE COMMUNE	1	0	19
2NDPRO METIERS DE LA SECURITE	1	0	12

Option sportive

Aucune option

Langues : ANGLAIS LV1 | ESPAGNOL LV1 | ESPAGNOL LV2

Établissement				UAI
LP JEAN MONNET				0470782V
Adresse	RUE MARCEL PAGNOL			
Ville	FOULAYRONNES	Code Postal	47510	
Téléphone	05.53.95.19.20	Code Postal Abrégé	275	
Chef d'établissement	M. BOURLANGES			
S.G/Agt comptable	MME BOUDIN			
Chef de travaux	M. SIMONET			
Cat.Finan	3			
Mail	ce.0470782V@ac-bordeaux.fr			
Site Internet	http://www.lp-jean-monnet.fr			

Hébergement	effectifs	pourcentage
Demi-pensionnaires	190	59.6
Externes	29	9.1
Internes	100	31.3
TOTAL	319	100.0

Formation	Div mono	Div pluri	Effectif
3EME PREPA-METIERS	1	0	24
2CAP2 MAINT.VEHIC.OPTA VOIT.PARTICUL.	1	0	7
1CAP2 MAINT.VEHIC.OPT.VEHIC.LEGERS	1	0	10
1CAP2 CARROSSIER AUTOMOBILE	1	0	9
2CAP2 CARROSSIER AUTOMOBILE	1	0	6
2NDPRO	3	0	54
MET.TRANSIT.NUMER.ENERG.2NDE COMM			
2NDPRO MET.REAL.ENS.MEC.IND.2NDE COMMUNE	1	0	25
1ERPRO	1	0	7
TEC.REAL.PR.MEC.OP.REAL.SUIV.PRO.			
TLEPRO	1	0	9
TEC.REAL.PR.MEC.OP.REAL.SUIV.PRO.			
1ERPRO MAINT.VEHIC.OPTA VOIT.PARTICUL.	1	0	14
TLEPRO MAINT.VEHIC.OPTA VOIT.PARTICUL.	1	0	13
2NDPRO MET.MAIN.MATER.VEHIC.2NDE COMMUNE	1	0	20
1ERPRO TECH.CHAUDRONNERIE INDUSTRIELLE	1	0	13
TLEPRO TECH.CHAUDRONNERIE INDUSTRIELLE	1	0	13
1ERPRO METIERS ELECT. ENVIRON. CONNECTES	1	0	25
TLEPRO METIERS ELECT. ENVIRON. CONNECTES	1	0	22
1ERPRO CYBER.INFORM.&RESEAUX ELECTRON.	1	0	22
TLEPRO CYBER.INFORM.&RESEAUX ELECTRON.	1	0	22
CS-4 TECHNICIEN(NE) EN SOUDAGE	1	0	4

Option sportive

Aucune option

Langues : ANGLAIS LV1 | ESPAGNOL LV2

Établissement		UAI	Formation	Div mono	Div pluri	Effectif
LP BENOIT D AZY		0470641S	3EME PREPA-METIERS	1	0	19
Adresse	AVENUE CHARLES DE GAULLE		1CAP2 PROD.SERV.REST.	1	0	11
Ville	FUMEL	Code Postal 47500	(RAPID,COLL,CAFE)			
Téléphone	05.53.40.56.50	Code Abbrégé 276	2CAP2 PROD.SERV.REST.	1	0	7
Chef d'établissement	M. CHABAUD		(RAPID,COLL,CAFE)			
S.G/Agt comptable	MME VALADE		1CAP2 EQUIPIER POLYVALENT DU COMMERCE	1	0	13
Chef de travaux	M. GRESSIEZ		2CAP2 EQUIPIER POLYVALENT DU COMMERCE	1	0	13
Cat.Finan	1		2NDPRO MET.TRANSIT.NUMER.ENERG.2NDE COMM	1	0	15
Mail	ce.0470641S@ac-bordeaux.fr		1ERPRO METIERS ELECT. ENVIRON. CONNECTES	1	0	15
Site Internet	http://www.citescolairedefumel.fr/		TLEPRO METIERS ELECT. ENVIRON. CONNECTES	1	0	15
			2NDPRO MET.GEST.ADM.,TRA.&LOG.2NDE COMM.	1	0	13
			1ERPRO ASSISTANC.GEST.ORGANIS.ACTIVITES	1	0	10
			TLEPRO ASSISTANC.GEST.ORGANIS.ACTIVITES	1	0	14

Hébergement	effectifs	pourcentage
Demi-pensionnaires	88	60.7
Externes	40	27.6
Internes	17	11.7
TOTAL	145	100.0

Option sportive

Aucune option

Langues : ANGLAIS LV1 | ANGLAIS LV2 | ESPAGNOL LV1 | ESPAGNOL LV2

<i>Formation</i>	<i>Div mono</i>	<i>Div pluri</i>	<i>Effectif</i>
3EME PREPA-METIERS	0	1	24
3EME PREPA-METIERS ULIS	0	1	1
1CAP2 CUISINE	0	1	8
2CAP2 CUISINE	0	1	8
1CAP2U CUISINE ULIS	0	1	1
2CAP2U CUISINE ULIS	0	1	3
1CAP2 AGENT ACCOMPAGNANT AU GRAND AGE	0	1	11
1CAP2U AGENT ACCOMPAGNANT GRAND AGE ULIS	0	1	3
2CAP2 AGENT ACCOMPAGNANT AU GRAND AGE	0	1	11
2CAP2U AGENT ACCOMPAGNANT AU GD AGE ULIS	0	1	1
1CAP2 COMMER.SERV.HOTEL-CAFE-RESTAURANT	0	1	11
2CAP2 COMMER.SERV.HOTEL-CAFE-RESTAURANT	0	1	8
1CAP2U COMM.SERV.HOTEL-CAFE-RESTAULIS	0	1	1
2CAP2U COMMER.SERV.HOTEL-CAFE-REST. ULIS	0	1	1
1ERPRO CUISINE	0	2	15
1EPROE CUISINE EUROPEENNE	0	2	6
TLEPRO CUISINE	0	2	13
TLPROE CUISINE EUROPEENNE	0	2	9
2NDPRO ANIMAT. ENFANCE& PERSONNES AGEES	0	1	29
2NPROU ANIMAT. ENFANCE& PERS. AGEES ULIS	0	1	1
1ERPRO ANIMAT. ENFANCE& PERSONNES AGEES	0	1	21
1EPROS ANIMAT. ENFANCE& PERS AGEES SPORT	0	1	1
TLEPRO ANIMAT. ENFANCE& PERSONNES AGEES	1	0	28
2NDPRO ACCOMP. SOINS-SERVICES PERSONNE	1	0	30
1ERPRO ACCOMP. SOINS-SERVICES PERSONNE	1	0	25
TLEPRO ACCOMP. SOINS-SERVICES PERSONNE	1	0	28
1ERPRO COMMERC. SERVICES EN RESTAURATION	0	2	15
1EPROE COMMERC. SERVICES EN RESTAU. EURO	0	1	3
1EPROS COMMERC. SERVICES EN RESTAU.SPORT	0	1	1
1EPROU COMMERC. SERVICES EN RESTAU. ULIS	0	1	1
TLEPRO COMMERC. SERVICES EN RESTAURATION	0	2	17
TLPROE COMMERC. SERVICES EN RESTAU. EURO	0	2	5
2NDPRO MET.HOTEL.-RESTAUR. 2NDE COMMUNE	0	2	30
2NPROE MET.HOTEL.-RESTAUR. 2NDE COMM. EU	0	2	10
2NPROS MET.HOTEL.-REST. 2NDE COMM SPORT	0	2	2
CS-3 DESSERTS DE RESTAURANT	1	0	9
CS-4 SOMMELLERIE	1	0	7
FORM COMP NON DIP HORS MLDS NIV 4	1	0	3

Établissement	UAI
LP LYC METIER JACQUES DE ROMAS	0470029B
Adresse Ville	ROUTE DE MEZIN NERAC
Code Postal	47600
Téléphone	05.53.97.63.00
Chef d'établissement	MME CAMELOT
S.G/Agt comptable	MME KACED
Chef de travaux	M. BERLAND
Cat.Finan	3
Mail	ce.0470029B@ac-bordeaux.fr
Site Internet	https://lycee-jacquesderomas.fr/

Hébergement	effectifs	pourcentage
Demi-pensionnaires	152	37.9
Externes	35	8.7
Internes	214	53.4
TOTAL	401	100.0

Option sportive

RUGBY

Établissement	UAI		
CLG JASMIN-LES-ILES	0470005A		
Adresse	41 AVENUE DU GENERAL DE GAULLE		
Ville	AGEN CEDEX	Code Postal	47005
Téléphone	05.53.47.29.10	Code Postal Abrégé	289
Chef d'établissement	MME DAT		
S.G/Agt comptable	MME DELMAS		
Chef de travaux	2		
Cat.Finan	ce.0470005A@ac-bordeaux.fr		
Mail	http://webetab.ac-bordeaux.fr/college-jasmin-les-iles		
Site Internet			

Formation	Div mono	Div pluri	Effectif
6EME	3	2	125
6EME SECTION SPORTIVE SCOLAIRE	0	1	1
6EME BILANGUE	0	1	8
5EME	4	1	134
5EME SECTION SPORTIVE SCOLAIRE	0	1	1
5EME ULIS	0	1	2
4EME	3	2	134
4EME SECTION SPORTIVE SCOLAIRE	0	1	2
4EME ULIS	0	2	6
3EME	2	3	134
3EME SECTION SPORTIVE SCOLAIRE	0	1	1
3EME ULIS	0	3	4

Hébergement	effectifs	pourcentage
Demi-pensionnaires	495	89.7
Externes	57	10.3
TOTAL	552	100.0

Option sportive

GYMNASTIQ.ARTISTIQ.

Langues : ALLEMAND LV2 | ANGLAIS LV1 | ESPAGNOL LV2

Établissement	UAI		
CLG PAUL DANGLA	0470008D		
Adresse	150 RUE PAUL DANGLA		
Ville	AGEN	Code Postal	47000
Téléphone	05.53.98.06.82	Code Postal Abrégé	286
Chef d'établissement	M. PORTEJOIE		
S.G/Agt comptable	MME DELMAS		
Chef de travaux	2		
Cat.Finan	ce.0470008D@ac-bordeaux.fr		
Mail	https://blogpeda.ac-bordeaux.fr/collegepauldangla/		
Site Internet			

Formation	Div mono	Div pluri	Effectif
6EME	4	2	135
6EME UNIT PEDA ELEV ALLOPHONES ARRIVANTS	0	1	1
6EME ULIS	0	2	5
5EME	3	2	143
5EME UNIT PEDA ELEV ALLOPHONES ARRIVANTS	0	1	1
5EME ULIS	0	1	1
4EME	1	4	110
4EME ULIS	0	3	5
4EME MATHS SCIENCES	0	1	26
3EME	3	2	125
3EME ULIS	0	2	2

Hébergement	effectifs	pourcentage
Demi-pensionnaires	450	81.2
Externes	104	18.8
TOTAL	554	100.0

Option sportive

Aucune option

Langues : ANGLAIS LV1 | CHINOIS LV2 | ESPAGNOL LV2

Établissement			UAI
CLG DUCOS DU HAURON			0470677F
Adresse	AVENUE GEORGES CUVIER		
Ville	AGEN	Code Postal	47000
Téléphone	05.53.77.29.19	Abbrégé	287
Chef d'établissement	M. DESCO		
S.G/Agt comptable	MME BOUDIN		
Chef de travaux			
Cat.Finan	3		
Mail	ce.0470677F@ac-bordeaux.fr		
Site Internet	https://sites.google.com/view/college-ducos-du-hauron		

Hébergement	effectifs	pourcentage
Demi-pensionnaires	316	57.5
Externes	234	42.5
TOTAL	550	100.0

Formation	Div mono	Div pluri	Effectif
6EME MUSIQUE	1	0	26
6EME	0	3	44
6EME SECTION SPORTIVE SCOLAIRE	0	1	12
6EME UNIT PEDA ELEV ALLOPHONES	0	1	2
ARRIVANTS			
6EME ULIS	0	1	2
6EME BILANGUE	1	1	30
5EME	3	3	113
5EME SECTION SPORTIVE SCOLAIRE	0	1	14
5EME ULIS	0	1	1
5EME MUSIQUE	0	1	22
4EME	2	4	108
4EME SECTION SPORTIVE SCOLAIRE	0	1	5
4EME UNIT PEDA ELEV ALLOPHONES	0	3	7
ARRIVANTS			
4EME ULIS	0	2	5
4EME MUSIQUE	0	1	19
4EME MUSIQUE ULIS	0	1	1
3EME	1	5	106
3EME MUSIQUE	0	1	25
3EME SECTION SPORTIVE SCOLAIRE	0	1	1
3EME UNIT PEDA ELEV ALLOPHONES	0	3	4
ARRIVANTS			
3EME ULIS	0	2	3

Option sportive

HANDBALL

Langues : ALLEMAND LV2 | ANGLAIS LV1 | ARABE LV2 | ESPAGNOL LV1 | ESPAGNOL LV2

Établissement		UAI	Formation		
			Div mono	Div pluri	Effectif
CLG JOSEPH CHAUMIE		0470777P			
Adresse	6 RUE HENRI MARTIN		6EME	0	7
Ville	AGEN	Code Postal 47000	6EME SECTION SPORTIVE SCOLAIRE	0	3
		Abrégé 288	6EME UNIT PEDA ELEV ALLOPHONES	0	3
Téléphone	05.53.48.00.10		ARRIVANTS		
Chef d'établissement	M. VALIERE		6EME ULIS	0	1
			6EME BILANGUE	0	3
S.G/Agt comptable	MME BOUDIN		5EME	0	7
Chef de travaux			5EME SECTION SPORTIVE SCOLAIRE	0	6
Cat.Finan	4		5EME UNIT PEDA ELEV ALLOPHONES	0	6
Mail	ce.0470777P@ac-bordeaux.fr		ARRIVANTS		
Site Internet	http://webetab.ac-bordeaux.fr/Etablissement/JChaumie		5EME ULIS	0	2
			4EME	2	4
			4EME SECTION SPORTIVE SCOLAIRE	0	3
			4EME UNIT PEDA ELEV ALLOPHONES	0	2
			ARRIVANTS		
			4EME ULIS	0	2
			3EME	1	6
			3EME SECTION SPORTIVE SCOLAIRE	0	4
			3EME UNIT PEDA ELEV ALLOPHONES	0	4
			ARRIVANTS		
			3EME ULIS	0	1

Hébergement	effectifs	pourcentage
Demi-pensionnaires	508	72.1
Externes	177	25.1
Internes	20	2.8
TOTAL	705	100.0

Option sportive

NATAT.ACTIV.AQUATIQ
RUGBY

Langues : ALLEMAND LV2 | ANGLAIS LV1 | ARABE LV2 | ESPAGNOL LV2 | ITALIEN LV2 | LANGUE D'OC REG.

Établissement		UAI	Formation		
			Div mono	Div pluri	Effectif
CLG STENDHAL		0470774L			
Adresse	2 ALLÉES CHARLES DE GAULLE		6EME	1	4
Ville	AIGUILLON	Code Postal 47190	6EME UNIT PEDA ELEV ALLOPHONES	0	2
		Abrégé 290	ARRIVANTS		
Téléphone	05.53.79.60.22		6EME ULIS	0	2
Chef d'établissement	M. BONNET		6EME BILANGUE	0	2
			5EME	1	3
S.G/Agt comptable	MME BOURDREL		5EME UNIT PEDA ELEV ALLOPHONES	0	2
Chef de travaux			ARRIVANTS		
Cat.Finan	2		5EME ULIS	0	2
Mail	ce.0470774L@ac-bordeaux.fr		4EME	2	3
Site Internet	www.citescolairestendhal.fr		4EME UNIT PEDA ELEV ALLOPHONES	0	1
			ARRIVANTS		
			4EME ULIS	0	2
			3EME	2	2
			3EME UNIT PEDA ELEV ALLOPHONES	0	2
			ARRIVANTS		
			3EME ULIS	0	2

Hébergement	effectifs	pourcentage
Demi-pensionnaires	340	81.1
Externes	79	18.9
TOTAL	419	100.0

Option sportive

Aucune option

Langues : ANGLAIS LV1 | ANGLAIS LV2 | ESPAGNOL LV1 | ESPAGNOL LV2 | PORTUGAIS LV2

Établissement		UAI
CLG LA ROCAL		0470720C
Adresse	PLACE DU 11 NOVEMBRE	
Ville	BON ENCONTRE	Code Postal
		47240
Téléphone	05.53.96.30.61	Code Postal
Chef d'établissement	MME DRAPE-KIRIK	Abrégé
		291
S.G/Agt comptable	MME BOUDIN	
Chef de travaux		
Cat.Finan	4	
Mail	ce.0470720C@ac-bordeaux.fr	
Site Internet		

Hébergement	effectifs	pourcentage
Demi-pensionnaires	721	88.9
Externes	90	11.1
TOTAL	811	100.0

Formation	Div mono	Div pluri	Effectif
6EME	4	3	170
6EME ULIS	0	2	3
6EME BILANGUE	0	2	29
5EME	6	1	187
5EME ULIS	0	1	1
4EME	5	2	193
4EME ULIS	0	2	3
3EME	4	2	159
3EME ULIS	0	2	4
6EME SEGPA	1	0	16
5EME SEGPA	1	0	17
4EME SEGPA	1	0	15
3EME SEGPA	1	0	14

Option sportive

Aucune option

Langues : ANGLAIS LV1 | ESPAGNOL LV2 | ITALIEN LV2

Établissement		UAI
CLG GASTON CARRERE		0470011G
Adresse	5 ALLÉE DE LA PAIX	
Ville	CASSENEUIL	Code Postal
		47440
Téléphone	05.53.41.08.00	Code Postal
Chef d'établissement	M. BECK	Abrégé
		292
S.G/Agt comptable	MME VALADE	
Chef de travaux		
Cat.Finan	2	
Mail	ce.0470011G@ac-bordeaux.fr	
Site Internet	https://blogpeda.ac-bordeaux.fr/gastoncarrere/	

Hébergement	effectifs	pourcentage
Demi-pensionnaires	241	82.8
Externes	31	10.7
Internes	19	6.5
TOTAL	291	100.0

Formation	Div mono	Div pluri	Effectif
6EME	2	1	63
6EME ULIS	0	1	1
5EME	1	2	71
5EME SECTION SPORTIVE SCOLAIRE	0	1	11
5EME ULIS	0	2	3
4EME	0	4	51
4EME SECTION SPORTIVE SCOLAIRE	0	1	12
4EME ULIS	0	3	4
3EME	1	3	62
3EME SECTION SPORTIVE SCOLAIRE	0	1	10
3EME ULIS	0	2	3

Option sportive

AVIRON

Langues : ALLEMAND LV2 | ANGLAIS LV1 | ESPAGNOL LV2

Établissement				UAI
CLG JEAN ROSTAND				0470012H
Adresse	7 RUE DES ARENES			
Ville	CASTELJALOUX	Code Postal	47700	
Téléphone	05.53.93.01.63			
Chef d'établissement	M. GRABE			Code Postal Abrégé 293
S.G/Agt comptable	MME KACED			
Chef de travaux	1			
Cat.Finan	ce.0470012H@ac-bordeaux.fr			
Mail	http://webetab.ac-bordeaux.fr/college-casteljaloux			
Site Internet				

Formation	Div mono	Div pluri	Effectif
6EME	3	0	77
5EME	3	0	83
4EME	2	1	58
4EME SECTION SPORTIVE SCOLAIRE	0	1	13
3EME	2	1	77
3EME SECTION SPORTIVE SCOLAIRE	0	1	12

Hébergement	effectifs	pourcentage
Demi-pensionnaires	281	87.8
Externes	39	12.2
TOTAL	320	100.0

Option sportive

HANDBALL

Langues : ANGLAIS LV1 | ESPAGNOL LV2

Établissement				UAI
CLG LUCIE AUBRAC				0470732R
Adresse	5 AVENUE DE COMARQUE			
Ville	CASTELMORON SUR LOT	Code Postal	47260	
Téléphone	05.53.88.30.00			
Chef d'établissement	M. SUE			Code Postal Abrégé 294
S.G/Agt comptable	MME BOURDREL			
Chef de travaux	1			
Cat.Finan	ce.0470732R@ac-bordeaux.fr			
Mail	http://webetab.ac-bordeaux.fr/college-castelmoron			
Site Internet				

Formation	Div mono	Div pluri	Effectif
6EME	2	1	57
6EME SECTION SPORTIVE SCOLAIRE	0	1	8
5EME	2	1	54
5EME SECTION SPORTIVE SCOLAIRE	0	1	13
4EME	1	1	44
4EME SECTION SPORTIVE SCOLAIRE	0	1	2
3EME	1	1	30
3EME SECTION SPORTIVE SCOLAIRE	0	1	12

Hébergement	effectifs	pourcentage
Demi-pensionnaires	207	94.1
Externes	13	5.9
TOTAL	220	100.0

Option sportive

BASKET-BALL

Langues : ANGLAIS LV1 | ESPAGNOL LV2

Établissement				UAI
CLG JEAN BOUCHERON				0470014K
Adresse	1 AVENUE DE LA RÉPUBLIQUE			
Ville	CASTILLONNES	Code Postal	47330	
Téléphone	05.53.36.81.06			
Chef d'établissement	MME BROUZES			Abrégé 295
S.G/Agt comptable	M. BIZ			
Chef de travaux	1			
Cat.Finan	1			
Mail	ce.0470014K@ac-bordeaux.fr			
Site Internet	http://www.ac-bordeaux.fr/Etablissement/ClgCastillonnes			

Formation	Div mono	Div pluri	Effectif
6EME	2	0	56
5EME	2	0	51
4EME	2	0	54
3EME	2	0	42

Hébergement	effectifs	pourcentage
Demi-pensionnaires	201	99
Externes	2	1
TOTAL	203	100

Option sportive

Aucune option

Langues : ANGLAIS LV1 | ESPAGNOL LV2

Établissement				UAI
CLG LUCIEN SIGALA				0470017N
Adresse	33 BOULEVARD BRISSEAU			
Ville	DURAS	Code Postal	47120	
Téléphone	05.53.83.70.64			
Chef d'établissement	MME PAYEUR			Abrégé 296
S.G/Agt comptable	MME BOURDREL			
Chef de travaux	1			
Cat.Finan	1			
Mail	ce.0470017N@ac-bordeaux.fr			
Site Internet	https://blogpeda.ac-bordeaux.fr/luciensigala			

Formation	Div mono	Div pluri	Effectif
6EME	0	2	39
6EME SECTION SPORTIVE SCOLAIRE	0	1	13
6EME ULIS	0	2	4
5EME	1	1	47
5EME SECTION SPORTIVE SCOLAIRE	0	1	12
4EME	0	2	27
4EME SECTION SPORTIVE SCOLAIRE	0	2	16
4EME ULIS	0	1	1
3EME	2	1	54
3EME SECTION SPORTIVE SCOLAIRE	0	1	8

Hébergement	effectifs	pourcentage
Demi-pensionnaires	215	97.3
Externes	6	2.7
TOTAL	221	100.0

Option sportive

BASKET-BALL

Langues : ANGLAIS LV1 | ESPAGNOL LV2

Établissement				UAI
CLG JEAN MONNET				0470046V
Adresse	285 AVENUE CHARLES DE GAULLE			
Ville	FUMEL	Code Postal	47500	
Téléphone	05.53.40.56.50	Code Postal Abrégé	297	
Chef d'établissement	M. CHABAUD			
S.G/Agt comptable	MME VALADE			
Chef de travaux				
Cat.Finan	3			
Mail	ce.0470046V@ac-bordeaux.fr			
Site Internet	http://www.citescolairedefumel.fr			

Formation	Div mono	Div pluri	Effectif
6EME	1	3	44
6EME SECTION SPORTIVE SCOLAIRE	0	1	11
6EME BILANGUE	0	2	20
6EBCSP BILANGUE SECT. SPORTIVE SCOLAIRE	0	1	6
5EME	2	1	61
5EME SECTION SPORTIVE SCOLAIRE	0	1	11
4EME	2	1	58
4EME SECTION SPORTIVE SCOLAIRE	0	1	8
3EME	2	1	48
3EME SECTION SPORTIVE SCOLAIRE	0	1	18
6EME SEGPA	0	1	6
5EME SEGPA	1	0	18
4EME SEGPA	1	0	14
3EME SEGPA	1	0	10

Hébergement	effectifs	pourcentage
Demi-pensionnaires	277	83.2
Externes	54	16.2
Internes	2	0.6
TOTAL	333	100.0

Option sportive

BASKET-BALL
FOOTBALL

Langues : ALLEMAND LV2 | ANGLAIS LV1 | ESPAGNOL LV2

Établissement				UAI
CLG LA PLAINE				0470775M
Adresse	RUE DES CERISIERS			
Ville	LAVARDAC	Code Postal	47230	
Téléphone	05.53.65.51.98	Code Postal Abrégé	298	
Chef d'établissement	MME FORT			
S.G/Agt comptable	MME KACED			
Chef de travaux				
Cat.Finan	2			
Mail	ce.0470775M@ac-bordeaux.fr			
Site Internet	http://webetab.ac-bordeaux.fr/college-lavardac			

Formation	Div mono	Div pluri	Effectif
6EME	1	1	55
6EME ULIS	0	1	1
5EME	2	1	60
5EME ULIS	0	2	3
4EME	2	1	54
4EME ULIS	0	2	3
3EME	0	2	37
3EME ULIS	0	2	2
6EME SEGPA	1	0	16
5EME SEGPA	0	1	16
4EME SEGPA	0	1	15
3EME SEGPA	1	0	11

Hébergement	effectifs	pourcentage
Demi-pensionnaires	246	90.1
Externes	27	9.9
TOTAL	273	100.0

Option sportive

Aucune option

Langues : ANGLAIS LV1 | ESPAGNOL LV2

Établissement		UAI
CLG DANIEL CASTAING		0470043S
Adresse	1 RUE NORBERT TEYSSIER	
Ville	LE MAS D AGENAIS	Code Postal 47430
Téléphone	05.53.89.50.56	Code Postal Abrégé 299
Chef d'établissement	MME HERVE	
S.G/Agt comptable	MME BOURDREL	
Chef de travaux		
Cat.Finan	2	
Mail	ce.0470043S@ac-bordeaux.fr	
Site Internet	https://collegedanielcastaing.fr	

Formation	Div mono	Div pluri	Effectif
6EME	2	2	87
6EME ULIS	0	2	4
5EME	3	1	100
5EME ULIS	0	1	2
4EME	1	2	86
4EME ULIS	0	2	4
3EME	3	1	96
3EME ULIS	0	1	3

Hébergement	effectifs	pourcentage
Demi-pensionnaires	371	97.1
Externes	11	2.9
TOTAL	382	100.0

Option sportive

Aucune option

Languages : ANGLAIS LV1 | ESPAGNOL LV2 | PORTUGAIS LV2

Établissement		UAI
CLG THEOPHILE DE VIAU		0470105J
Adresse	330 RUE VICTOR DURUY	
Ville	LE PASSAGE	Code Postal 47520
Téléphone	05.53.77.74.80	Code Postal Abrégé 300
Chef d'établissement	MME BOUGARDIER	
S.G/Agt comptable	MME DELMAS	
Chef de travaux		
Cat.Finan	4	
Mail	ce.0470105J@ac-bordeaux.fr	
Site Internet	http://webetab.ac-bordeaux.fr/college-theophiledeviau/	

Formation	Div mono	Div pluri	Effectif
6EME	3	4	164
6EME ULIS	0	1	1
6EME BILANGUE	0	3	30
5EME	4	3	192
5EME ULIS	0	3	5
4EME	6	1	190
4EME ULIS	0	1	1
3EME	3	4	196
3EME ULIS	0	4	5
6EME SEGPA	1	0	16
5EME SEGPA	1	0	16
4EME SEGPA	1	0	16
3EME SEGPA	1	0	12

Hébergement	effectifs	pourcentage
Demi-pensionnaires	778	92.2
Externes	66	7.8
TOTAL	844	100.0

Option sportive

Aucune option

Languages : ALLEMAND LV2 | ANGLAIS LV1 | ESPAGNOL LV2

Établissement			UAI
CLG JEAN MOULIN			0470103G
Adresse	RUE JEAN MERMOZ		
Ville	MARMANDE	Code Postal	47200
Téléphone	05.53.20.36.50	Abrégé	302
Chef d'établissement	MME ROMAN		
S.G/Agt comptable	MME BOURDREL		
Chef de travaux			
Cat.Finan	4		
Mail	ce.0470103G@ac-bordeaux.fr		
Site Internet	http://www.jeanmoulinmarmande.fr		

Hébergement	effectifs	pourcentage
Demi-pensionnaires	495	78.2
Externes	138	21.8
TOTAL	633	100.0

Formation	Div mono	Div pluri	Effectif
6EME MUSIQUE	0	1	12
6EME	4	2	130
6EME ULIS	0	1	2
5EME	1	5	139
5EME SECTION SPORTIVE SCOLAIRE	0	1	1
5EME ULIS	0	5	6
5EME MUSIQUE	0	1	12
4EME	2	3	122
4EME SECTION SPORTIVE SCOLAIRE	0	1	4
4EME ULIS	0	2	3
4EME MUSIQUE	0	1	10
3EME	3	2	125
3EME MUSIQUE	0	1	7
3EME SECTION SPORTIVE SCOLAIRE	0	1	5
3EME ULIS	0	1	1
6EME SEGPA	1	0	14
5EME SEGPA	1	0	16
4EME SEGPA	1	0	12
3EME SEGPA	1	0	12

Option sportive

GOLF

Langues : ALLEMAND LV2 | ANGLAIS LV1 | ESPAGNOL LV2

Établissement			UAI
CLG CITE SCOLAIRE			0470733S
Adresse	RUE PORTOGRUARO		
Ville	MARMANDE	Code Postal	47200
Téléphone	05.53.76.02.50	Abrégé	301
Chef d'établissement	M. TISSIER		
S.G/Agt comptable	MME BOURDREL		
Chef de travaux			
Cat.Finan	3		
Mail	ce.0470733S@ac-bordeaux.fr		
Site Internet	https://www.citescolairedemarmande.fr		

Hébergement	effectifs	pourcentage
Demi-pensionnaires	544	78.5
Externes	149	21.5
TOTAL	693	100.0

Formation	Div mono	Div pluri	Effectif
6EME MUSIQUE	0	2	9
6EME	3	3	141
6EME SECTION SPORTIVE SCOLAIRE	0	2	13
6EME ULIS	0	1	1
5EME	3	3	126
5EME SECTION SPORTIVE SCOLAIRE	0	2	15
5EME ULIS	0	1	2
5EME MUSIQUE	0	2	25
4EME	3	4	162
4EME SECTION SPORTIVE SCOLAIRE	0	2	14
4EME ULIS	0	3	5
4EME MUSIQUE	0	2	12
3EME	3	3	138
3EME MUSIQUE	0	1	15
3EME SECTION SPORTIVE SCOLAIRE	0	2	14
3EME ULIS	0	1	1

Option sportive

HANDBALL
RUGBY

Langues : ALLEMAND LV2 | ANGLAIS LV1 | ESPAGNOL LV2

Établissement		UAI
CLG ARMAND FALLIERES		0470023V
Adresse	52 ROUTE DE LANGE	
Ville	MEZIN	Code Postal 47170
Téléphone	05.53.65.70.12	Code Postal Abrégé
Chef d'établissement	M. DELAIR	303
S.G/Agt comptable	MME KACED	
Chef de travaux	1	
Cat.Finan	ce.0470023V@ac-bordeaux.fr	
Mail	https://collegedemez.in.wixsite.com/armand-fallieres	
Site Internet		

Formation	Div mono	Div pluri	Effectif
6EME	2	0	41
5EME	2	0	46
4EME	2	0	59
3EME	2	0	28

Hébergement	effectifs	pourcentage
Demi-pensionnaires	156	89.7
Externes	18	10.3
TOTAL	174	100.0

Option sportive

Aucune option

Langues : ANGLAIS LV1 | ESPAGNOL LV2

Établissement		UAI
CLG DIDIER LAMOULIE		0470024W
Adresse	566 AVENUE SOUSSIAL	
Ville	MIRAMONT DE GUYENNE	Code Postal 47800
Téléphone	05.53.93.21.42	Code Postal Abrégé
Chef d'établissement	M. PEYHARDI	304
S.G/Agt comptable	MME BOURDREL	
Chef de travaux	3	
Cat.Finan	ce.0470024W@ac-bordeaux.fr	
Mail	https://blogpeda.ac-bordeaux.fr/didierlamoulie	
Site Internet		

Formation	Div mono	Div pluri	Effectif
6EXSES EX SECTION EXCELLENCE SPORTIVE	0	4	8
6EME	0	4	98
6EME ULIS	0	1	1
5EME	0	4	77
5EME ULIS	0	3	5
5EXSES EX SECTION EXCELLENCE SPORTIVE	0	4	25
4EME	2	3	94
4EME DISPOSITIF SPORTS-ETUDES	0	2	16
4EME ULIS	0	2	2
3EME	0	3	71
3EME DISPOSITIF SPORTS-ETUDES	0	2	13
3EME ULIS	0	1	1

Hébergement	effectifs	pourcentage
Demi-pensionnaires	350	85.2
Externes	23	5.6
Internes	38	9.2
TOTAL	411	100.0

Option sportive

FOOTBALL

Langues : ANGLAIS LV1 | ESPAGNOL LV2 | PORTUGAIS LV2

Établissement	UAI		
CLG JOSEPH KESSEL	0470026Y		
Adresse	45 CHEMIN DE GUILLAUME		
Ville	MONFLANQUIN	Code Postal	47150
Téléphone	05.53.36.43.64	Code Postal	305
Chef d'établissement	M. GRANERI		
S.G/Agt comptable	MME VALADE		
Chef de travaux	1		
Cat.Finan	1		
Mail	ce.0470026Y@ac-bordeaux.fr		
Site Internet	http://webetab.ac-bordeaux.fr/college-joseph-kessel		

Formation	Div mono	Div pluri	Effectif
6EMEAP ARTS PLASTIQUES	0	3	23
6EME	0	3	57
5EME	1	2	51
5EMEAP ARTS PLASTIQUES	0	2	21
4EME	1	2	62
4EMEAP ARTS PLASTIQUES	0	2	21
3EME	1	2	59
3EMEAP ARTS PLASTIQUES	0	2	24

Hébergement	effectifs	pourcentage
Demi-pensionnaires	313	98.4
Externes	5	1.6
TOTAL	318	100.0

Option sportive

Aucune option

Langues : ALLEMAND LV2 | ANGLAIS LV1 | ESPAGNOL LV2

Établissement	UAI		
CLG KLEBER THOUAILLES	0470048X		
Adresse	4 AVENUE DU MAS		
Ville	MONSEMPRON LIBOS	Code Postal	47500
Téléphone	05.53.36.21.00	Code Postal	306
Chef d'établissement	MME GOUNE		
S.G/Agt comptable	M. BIZ		
Chef de travaux	1		
Cat.Finan	1		
Mail	ce.0470048X@ac-bordeaux.fr		
Site Internet	cdilibos.wixsite.com/collegelibos		

Formation	Div mono	Div pluri	Effectif
6EME	0	2	36
6EME SECTION SPORTIVE SCOLAIRE	0	2	9
6EME ULIS	0	2	3
6EME BILANGUE	0	1	16
6EBCSP BILANGUE SECT. SPORTIVE SCOLAIRE	0	1	11
5EME	0	3	39
5EME SECTION SPORTIVE SCOLAIRE	0	3	26
5EME ULIS	0	1	1
4EME	0	2	41
4EME SECTION SPORTIVE SCOLAIRE	0	2	5
4EME ULIS	0	1	1
3EME	0	3	52
3EME SECTION SPORTIVE SCOLAIRE	0	3	18
3EME ULIS	0	1	1

Hébergement	effectifs	pourcentage
Demi-pensionnaires	216	83.4
Externes	43	16.6
TOTAL	259	100.0

Option sportive

RUGBY

Langues : ANGLAIS LV1 | ANGLAIS LV2 | ESPAGNOL LV1 | ESPAGNOL LV2

Établissement	UAI		
CLG HENRI DE NAVARRE	0470776N		
Adresse	BOULEVARD PIERRE DE COUBERTIN		
Ville	NERAC	Code Postal	47600
Téléphone	05.53.65.09.57	Postal Abrégé	307
Chef d'établissement	MME EUVE		
S.G/Agt comptable	MME KACED		
Chef de travaux	2		
Cat.Finan	ce.0470776N@ac-bordeaux.fr		
Mail	http://cite-scolaire-nerac.fr/		
Site Internet			

Formation	Div mono	Div pluri	Effectif
6EME	1	3	75
6EME UNIT PEDA ELEV ALLOPHONES ARRIVANTS	0	2	2
6EME ULIS	0	1	2
6EME BILANGUE	0	1	9
5EME	1	3	89
5EME UNIT PEDA ELEV ALLOPHONES ARRIVANTS	0	3	3
5EME ULIS	0	1	1
4EME	1	3	94
4EME UNIT PEDA ELEV ALLOPHONES ARRIVANTS	0	3	4
4EME ULIS	0	2	2
3EME	4	0	103

Hébergement	effectifs	pourcentage
Demi-pensionnaires	308	80.2
Externes	76	19.8
TOTAL	384	100.0

Option sportive

Aucune option

Langues : ALLEMAND LV2 | ANGLAIS LV1 | ESPAGNOL LV2

Établissement	UAI		
CLG DAMIRA ASPERTI	0470031D		
Adresse	SITE FERRIE		
Ville	PENNE D AGENAIS	Code Postal	47140
Téléphone	05.53.41.23.52	Postal Abrégé	308
Chef d'établissement	MME DELRIEU		
S.G/Agt comptable	M. BIZ		
Chef de travaux	2		
Cat.Finan	ce.0470031D@ac-bordeaux.fr		
Mail	https://blogpeda.ac-bordeaux.fr/damiraaspertipenne/		
Site Internet			

Formation	Div mono	Div pluri	Effectif
6EME	3	3	127
6EME ULIS	0	1	1
6EME BILANGUE	0	3	22
5EME	3	2	121
5EME ULIS	0	2	3
4EME	2	3	127
4EME ULIS	0	3	5
3EME	3	1	103
3EME ULIS	0	1	2

Hébergement	effectifs	pourcentage
Demi-pensionnaires	497	97.3
Externes	14	2.7
TOTAL	511	100.0

Option sportive

Aucune option

Langues : ANGLAIS LV1 | ESPAGNOL LV2 | ITALIEN LV2

Établissement				UAI
CLG J.PH. DELMAS DE GRAMMONT				0470032E
Adresse	10 AVENUE DU 11 NOVEMBRE 1918			
Ville	PORT STE MARIE	Code Postal	47130	
Téléphone	05.53.87.22.63	Code Postal Abrégé	309	
Chef d'établissement	MME DURAND			
S.G/Agt comptable	MME BOUDIN			
Chef de travaux	1			
Cat.Finan	ce.0470032E@ac-bordeaux.fr			
Mail	https://blogpeda.ac-bordeaux.fr/collegedelmasdegrammont/			
Site Internet				

Formation	Div mono	Div pluri	Effectif
6EME	0	3	66
6EME ULIS	0	3	4
5EME	1	2	81
5EME ULIS	0	2	5
4EME	1	2	69
4EME ULIS	0	2	3
3EME	1	1	42
3EME ULIS	0	1	1

Hébergement	effectifs	pourcentage
Demi-pensionnaires	256	94.5
Externes	15	5.5
TOTAL	271	100.0

Option sportive
Aucune option

Langues : ANGLAIS LV1 | ESPAGNOL LV2

Établissement				UAI
CLG PAUL FROMENT				0470102F
Adresse	14 AVENUE JEAN MOULIN STE LIVRADE SUR LOT			
Ville	STE LIVRADE SUR LOT	Code Postal	47110	
Téléphone	05.53.01.01.40	Code Postal Abrégé	310	
Chef d'établissement	M. ROVER			
S.G/Agt comptable	M. BIZ			
Chef de travaux	2			
Cat.Finan	ce.0470102F@ac-bordeaux.fr			
Mail	http://webetab.ac-bordeaux.fr/college-paul-froment			
Site Internet				

Formation	Div mono	Div pluri	Effectif
6EME CINEMA-AUDIOVISUEL	0	2	15
6EME	1	3	66
6EME SECTION SPORTIVE SCOLAIRE	0	1	4
6EME UNIT PEDA ELEV ALLOPHONES ARRIVANTS	0	1	1
6EME ULIS	0	2	3
5EME	0	3	55
5EME SECTION SPORTIVE SCOLAIRE	0	1	3
5EME ULIS	0	2	4
5EME CINEMA-AUDIOVISUEL	0	2	15
4EME	1	3	68
4EME SECTION SPORTIVE SCOLAIRE	0	3	8
4EME UNIT PEDA ELEV ALLOPHONES ARRIVANTS	0	2	4
4EME ULIS	0	1	2
3EME	0	4	65
3EME SECTION SPORTIVE SCOLAIRE	0	1	5
3EME UNIT PEDA ELEV ALLOPHONES ARRIVANTS	0	2	4
3EME ULIS	0	2	3

Hébergement	effectifs	pourcentage
Demi-pensionnaires	254	78.2
Externes	71	21.8
TOTAL	325	100.0

Option sportive
AVIRON

Langues : ANGLAIS LV1 | ESPAGNOL LV2

Établissement			UAI
CLG GERMILLAC			0470104H
Adresse	15 AVENUE DU 8 MAI 1945		
Ville	TONNEINS	Code Postal	47400
Téléphone	05.53.84.43.43	Abrégé	311
Chef d'établissement	M. BOUTRELLE		
S.G/Agt comptable	MME BOURDREL		
Chef de travaux			
Cat.Finan	3		
Mail	ce.0470104H@ac-bordeaux.fr		
Site Internet	http://college-germillac.fr/		

Hébergement	effectifs	pourcentage
Demi-pensionnaires	450	81.2
Externes	104	18.8
TOTAL	554	100.0

Formation	Div mono	Div pluri	Effectif
6EME	2	4	117
6EME UNIT PEDA ELEV ALLOPHONES ARRIVANTS	0	3	5
6EME ULIS	0	2	4
5EME	2	4	139
5EME UNIT PEDA ELEV ALLOPHONES ARRIVANTS	0	3	5
5EME ULIS	0	2	2
4EME	1	4	102
4EME UNIT PEDA ELEV ALLOPHONES ARRIVANTS	0	3	3
4EME ULIS	0	1	2
3EME	0	5	104
3EME UNIT PEDA ELEV ALLOPHONES ARRIVANTS	0	4	4
3EME ULIS	0	3	4
6EME SEGPA	1	0	16
5EME SEGPA	1	0	16
4EME SEGPA	1	0	14
3EME SEGPA	1	0	17

Option sportive

Aucune option

Langues : ANGLAIS LV1 | ESPAGNOL LV2

Établissement		UAI
CLG ANATOLE FRANCE		0470049Y
Adresse	30 AVENUE DE FUMEL	
Ville	VILLENEUVE SUR LOT	Code Postal 47300
Téléphone	05.53.40.45.00	Code Postal Abrégé 312
Chef d'établissement	MME GUYONNET SORLIN	
S.G/Agt comptable	M. BIZ	
Chef de travaux		
Cat.Finan	3	
Mail	ce.0470049Y@ac-bordeaux.fr	
Site Internet	https://blogpeda.ac-bordeaux.fr/collegeanatolefrance47	

Hébergement	effectifs	pourcentage
Demi-pensionnaires	404	72.8
Externes	151	27.2
TOTAL	555	100.0

Option sportive
BADMINTON

Formation	Div mono	Div pluri	Effectif
6EME MUSIQUE	0	1	17
6EME	0	6	100
6EME SECTION SPORTIVE SCOLAIRE	0	1	2
6EME UNIT PEDA ELEV ALLOPHONES ARRIVANTS	0	2	3
6EME ULIS	0	2	2
6EME BILANGUE	0	3	24
6EBCSP BILANGUE SECT. SPORTIVE SCOLAIRE	0	1	1
5EME	2	4	114
5EME SECTION SPORTIVE SCOLAIRE	0	2	5
5EME UNIT PEDA ELEV ALLOPHONES ARRIVANTS	0	2	2
5EME ULIS	0	1	2
5EME MUSIQUE	0	1	21
4EME	1	5	110
4EME SECTION SPORTIVE SCOLAIRE	0	2	6
4EME UNIT PEDA ELEV ALLOPHONES ARRIVANTS	0	1	2
4EME ULIS	0	2	5
4EME MUSIQUE	0	1	18
3EME	1	4	89
3EME MUSIQUE	0	1	22
3EME SECTION SPORTIVE SCOLAIRE	0	2	5
3EME UNIT PEDA ELEV ALLOPHONES ARRIVANTS	0	2	2
3EME ULIS	0	1	3

Langues : ALLEMAND LV2 | ANGLAIS LV1 | ESPAGNOL LV2

Établissement			UAI
CLG ANDRE CROCHEPIERRE			0470678G
Adresse	1215 AVENUE DE SCORAILLES		
Ville	VILLENEUVE SUR LOT	Code Postal	47300
Téléphone	05.53.36.29.00	Code Abrégé	313
Chef d'établissement	M. PETHIEU		
S.G/Agt comptable	M. BIZ		
Chef de travaux			
Cat.Finan	3		
Mail	ce.0470678G@ac-bordeaux.fr		
Site Internet			

Formation	Div mono	Div pluri	Effectif
6EME	1	3	72
6EME SECTION SPORTIVE SCOLAIRE	0	1	9
6EME ULIS	0	2	5
6EME BILANGUE	0	1	10
5EME	1	2	62
5EME SECTION SPORTIVE SCOLAIRE	0	1	7
5EME ULIS	0	2	4
4EME	1	2	69
4EME SECTION SPORTIVE SCOLAIRE	0	1	6
4EME ULIS	0	1	1
3EME	3	1	75
3EME SECTION SPORTIVE SCOLAIRE	0	1	10
3EME ULIS	0	1	1
6EME SEGPA	1	0	16
5EME SEGPA	1	0	16
4EME SEGPA	1	0	15
3EME SEGPA	1	0	15

Hébergement	effectifs	pourcentage
Demi-pensionnaires	365	92.9
Externes	28	7.1
TOTAL	393	100.0

Option sportive
BASKET-BALL

Langues : ANGLAIS LV1 | ESPAGNOL LV2 | ITALIEN LV2

Établissement		UAI
EREA MARIE CLAUDE LERICHE		0470753N
Adresse	1299 AVENUE DE SCORAILLES	
Ville	VILLENEUVE SUR LOT	Code Postal 47300
Téléphone	05.53.40.10.11	Code Postal Abrégé 285
Chef d'établissement	MME PER	
S.G/Agt comptable	M. BIZ	
Chef de travaux	M. LALANNE	
Cat.Finan	2	
Mail	ce.0470753N@ac-bordeaux.fr	
Site Internet	http://www.erealeriche.fr/	

Formation	Div mono	Div pluri	Effectif
1CAP2 FLEURISTE	1	0	7
2CAP2 FLEURISTE	1	0	4
1CAP2 AGENT ACCOMPAGNANT AU GRAND AGE	1	0	14
2CAP2 AGENT ACCOMPAGNANT AU GRAND AGE	1	0	8
CS-3 AIDE A DOMICILE	1	0	5
1CAP2A METIERS DE L'AGRICULTURE	1	0	8
2CAP2A METIERS DE L'AGRICULTURE	1	0	7
1CAP2A JARDINIER PAYSAGISTE	1	0	8
2CAP2A JARDINIER PAYSAGISTE	1	0	6

Hébergement	effectifs	pourcentage
Demi-pensionnaires	38	56.7
Externes	5	7.5
Internes	24	35.8
TOTAL	67	100.0

Option.sportive
Aucune option

Langues : ANGLAIS LV1

Département des Pyrénées-Atlantiques

- Lycées
- Lycées professionnels
- Collèges

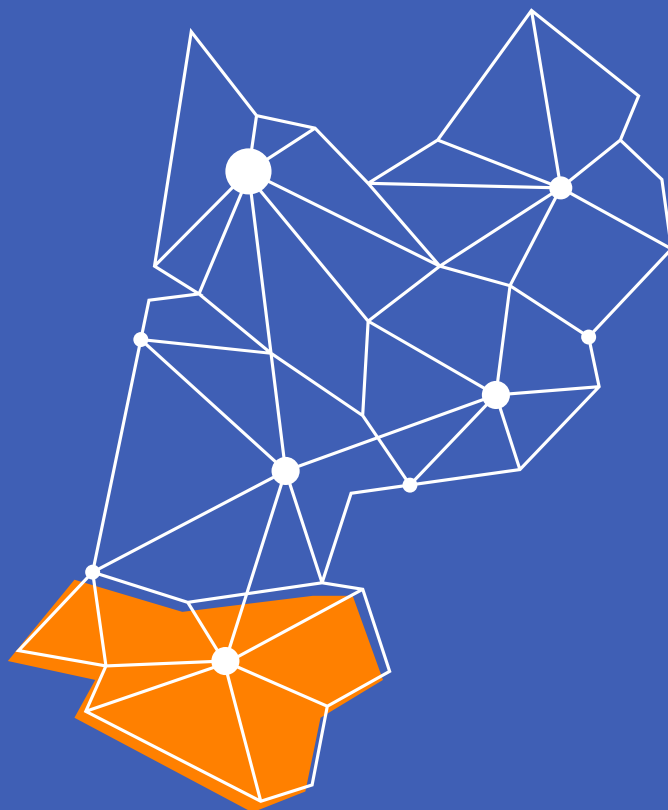

Formations	Div. mono	Div. pluri	eff
3EME PREPA-METIERS	1	0	17
3EME PREPA-METIERS ALLOPHONES	1	0	2
2NDE GENERALE ET TECHNOLOGIQUE	3	4	161
2NDE GENERALE & TECHNO EUROPE ORIENTALE	0	2	42
2NDE GENERALE & TECHNO. ALLOPHONES	0	2	5
2NDE GENERALE ET TECHNO BILINGUE REGION	0	1	30
PREMIERE GENERALE	2	3	92
PREMIERE GENERALE EUROPEENNE ORIENTALE	0	2	32
PREMIERE GENERALE BILINGUE REGIONALE	0	1	19
TERMINALE GENERALE	2	3	101
TERMINALE GENERALE EUROPEENNE ET ORIENT.	0	2	33
TERMINALE GENERALE BILINGUE REGIONALE	0	1	18
1STD2A SC. & TEC.DESIGN-ARTS APPLIQ	1	0	35
1STI2D SC. & TECHN. INGEN.INNOV.DEV.DUR.	2	0	64
TSTD2A SC. & TEC.DESIGN-ARTS APPLIQ	1	0	35
TSTI2D ARCHITECTURE CONSTRUCTION	1	1	43
TSTI2D SYSTEME INFO. ET NUMERIQUE	0	1	9
1CAP2 MONTEUR INSTALLATIONS THERMIQUES	0	1	13
1CAP2A MONTEUR INSTALLATIONS THERM. ALLO	0	1	2
2CAP2 MONTEUR INSTALLATIONS THERMIQUES	0	1	8
2CAP2A MONTEUR INSTALLATIONS THERM. ALLO	0	1	6
1CAP2 METIERS PLATRE ET ISOLATION	0	1	12
1CAP2A METIERS PLATRE ET ISOLATION ALLOP	0	1	2
2CAP2 METIERS PLATRE ET ISOLATION	0	1	6
2CAP2A METIERS PLATRE ET ISOLATION ALLOP	0	1	1
1CAP2 PEINTRE APPLICATEUR REVETEMENTS	1	0	10
2CAP2 PEINTRE APPLICATEUR REVETEMENTS	1	0	5
1CAP2 MENUISIER FABRICANT	1	0	12
2CAP2 MENUISIER FABRICANT	1	0	8
2NDPRO MET.CON.DUR.BAT.&TRA.PUB.2NDE COM	3	0	43
2NDPRO MET.TRANSIT.NUMER.ENERG.2NDE COMM	2	0	29
1ERPRO INSTAL.CHAUF.CLIMAT.ENERG.RENOUV.	1	0	12
TLEPRO INSTAL.CHAUF.CLIMAT.ENERG.RENOUV.	1	0	13
1ERPRO TECHN. ETUDES BAT.A ETUDES & ECO.	1	0	15
TLEPRO TECHN. ETUDES BAT.A ETUDES & ECO.	1	0	15
2NDPRO MET.ETUD.MODELIS.NUMER.2NDE COMM.	2	0	30
TLEPRO TECHNICIEN GEOMETRE-TOPOGRAPHE	1	0	13
1ERPRO GEOMETRE	1	0	14
1ERPRO TECHNICIEN BAT. : ORG.REAL.GROS O	1	0	15
TLEPRO TECHNICIEN BAT. : ORG.REAL.GROS O	1	0	15
1ERPRO AMENAGEMENT FINITION BATIMENT	1	0	12
TLEPRO AMENAGEMENT FINITION BATIMENT	1	0	9
2NDPRO TECHNICIEN CONSTRUCTEUR BOIS	1	0	15
1ERPRO TECHNICIEN CONSTRUCTEUR BOIS	1	0	13
TLEPRO TECHNICIEN CONSTRUCTEUR BOIS	1	0	15
1ERPRO OUVRAGES DU BATIMENT METALLERIE	1	0	14
TLEPRO OUVRAGES DU BATIMENT METALLERIE	1	0	8
1ERPRO MET.FROID & ENERGIES RENOUVEL.	1	0	15
TLEPRO MET.FROID & ENERGIES RENOUVEL.	1	0	15
CPGE ATS GENIE CIVIL	1	0	36
1BTS2 FLUID.EN.DOM.OPTA GEN.CLIM.FLUID.	1	0	21
2BTS2 FLUID.EN.DOM.OPTA GEN.CLIM.FLUID.	1	0	12
1BTS2 FLUID.EN.DOM.OP.B FROID&COND.AIR	1	0	25
2BTS2 FLUID.EN.DOM.OP.B FROID&COND.AIR	1	0	20
1BTS2 FLUID.EN.DOM.OP.C DOMOT.BAT.COMM.	1	0	16
2BTS2 FLUID.EN.DOM.OP.C DOMOT.BAT.COMM.	1	0	8
1BTS2 BATIMENT	1	0	21
2BTS2 BATIMENT	1	0	27
1BTS2 MANAGT. ECONOM. DE LA CONSTRUC.	1	0	29
2BTS2 MANAGT. ECONOM. DE LA CONSTRUC.	1	0	29
1BTS2 TRAVAUX PUBLICS	1	0	27
2BTS2 TRAVAUX PUBLICS	1	0	22
1BTS2 ENVELOPPE BATIM. : CONCEPT. REAL.	1	0	28
2BTS2 ENVELOPPE BATIM. : CONCEPT. REAL.	1	0	21
1MADE3 DN MADE - MATERIAUX	0	1	15
2MADE3 DN MADE - MATERIAUX	0	1	8
3MADE3 DN MADE - MATERIAUX	0	1	10
1MADE3 DN MADE - ESPACE	0	1	16
2MADE3 DN MADE - ESPACE	0	1	15
3MADE3 DN MADE - ESPACE	0	1	16
TOTAL	0	0	1575

Option sportive

Aucune option

Langues : ANGLAIS EUROPEEN | ANGLAIS LV1 | ANGLAIS LV2 | ANGLAIS LV3 | BASQUE LV2 | BASQUE REG. | ESPAGNOL LV1 | ESPAGNOL LV2 | ESPAGNOL LV3

<i>Formation</i>	<i>Div mono</i>	<i>Div pluri</i>	<i>Effectif</i>
2NDE GENERALE ET TECHNOLOGIQUE	9	4	419
2NDE GT DISPOSITIF SPORTS-ETUDES	0	3	16
2NDE GENERALE & TECHNO SECTION SPORTIVE	0	3	10
2NDE GENERALE ET TECHNO BILINGUE REGION	1	0	30
PREMIERE GENERALE	9	3	375
PREMIERE GEN. DISPOSITIF SPORTS-ETUDES	0	2	10
PREMIERE GENERALE SECTION SPORTIVE	0	1	6
PREMIERE GENERALE BILINGUE REGIONALE	0	2	19
TERMINALE GENERALE	10	1	339
TERMINALE GENERALE DISPO. SPORTS-ETUDES	0	1	7
TERMINALE GENERALE SECTION SPORTIVE	0	1	8
TERMINALE GENERALE BILINGUE REGIONALE	1	0	32
CPGE1 PCSI (PHYS.CHIMIE SCI.INGENIEUR)	1	0	45
CPGE2 PC (PHYSIQUE ET CHIMIE)	1	0	30
CPGE1 CL. PREPAR. ECON.&COMMERC.GENER.	1	0	48
CPGE2 CL. PREPAR. ECON.&COMMERC.GENER.	1	0	45
1BTS2 MET.AUDIOVISUEL OPT. METIERS SON	1	0	12
2BTS2 MET.AUDIOVISUEL OPT. METIERS SON	1	0	13
1BTS2 MET.AUDIOV.OP.TECH.ING.EXP.EQUIP.	1	0	24
2BTS2 MET.AUDIOV.OP.TECH.ING.EXP.EQUIP.	1	0	23
1BTS2 MET.AUDIOV.OPT.MET.MONT.POSTPROD.	1	0	12
2BTS2 MET.AUDIOV.OPT.MET.MONT.POSTPROD.	1	0	12

<i>Établissement</i>	<i>UAI</i>
LG RENE CASSIN	0640010N
Adresse Ville	2 RUE DE LASSEGUETTE BAYONNE
Téléphone Chef d'établissement	05.59.58.42.00 M. VERDIER
S.G/Agt comptable Chef de travaux Cat.Finan	MME MAILHARROU 5
Mail Site Internet	ce.0640010N@ac-bordeaux.fr https://www.lyceecassinbayonne.fr
Code Postal Abbrégé	64100 338

<i>Hébergement</i>	<i>effectifs</i>	<i>pourcentage</i>
Demi-pensionnaires	1178	76.7
Externes	69	4.5
Internes	288	18.8
TOTAL	1535	100.0

<i>Option sportive</i>
EQUITATION
AVIRON
FOOTBALL
RUGBY
TENNIS
GOLF
HOCKEY SUR GAZON
PELOTE BASQUE

Langues : ALLEMAND LV1 | ALLEMAND LV2 | ANGLAIS LV1 | ANGLAIS LV2 | BASQUE LV2 | BASQUE LV3 | BASQUE REG. | CHINOIS LV2 | CHINOIS LV3 | ESPAGNOL LV1 | ESPAGNOL LV2 | ESPAGNOL LV3 | RUSSE LV2 | RUSSE LV3

LPO LOUIS DE FOIX

0640011P

Adresse 4 AVENUE JEAN ROSTAND
64103 BAYONNE CEDEX
Téléphone 05.59.63.31.10

Abrégé 333
Chef d'établissement MME BENZAIDI
S.G/Agt comptable MME MAILHARROU
Cat.Finan. 5
Site Internet <https://louisdefoix.fr>

Mail ce.0640011P@ac-bordeaux.fr

Hébergement	effectifs	%
EXTERNE LIBRE	498	36
DEMI-PENSIONNAIRE DANS L'ETABLISSEMENT	724	52
INTERNE	176	13
TOTAL	1398	100

Formations	Div. mono	Div. pluri	eff
2NDE GENERALE ET TECHNOLOGIQUE	1	5	141
2NDE GENERALE & TECHNO EUROPE ORIENTALE	0	2	18
2NDE GENERALE & TECHNO SECTION SPORTIVE	0	5	38
2NDE GENERALE ET TECHNO BILINGUE REGION	0	1	4
PREMIERE GENERALE	0	5	96
PREMIERE GENERALE EUROPEENNE ORIENTALE	0	3	20
PREMIERE GENERALE SECTION SPORTIVE	0	4	15
PREMIERE GENERALE BILINGUE REGIONALE	0	1	2
TERMINALE GENERALE	1	2	70
TERMINALE GENERALE EUROPEENNE ET ORIENT.	0	1	9
TERMINALE GENERALE SECTION SPORTIVE	0	1	8
TERMINALE GENERALE BILINGUE REGIONALE	0	1	3
1STI2D SC. & TECHN. INGEN.INNOV.DEV.DUR.	0	1	26
1STIDS SC & TEC. INGEN.INNOV.DEV.DUR.SPOR	0	1	1
1-STMG SC. & TECHNO. MANAGEMENT GESTION	0	3	92
1STMGE SC. & TECHNO. MANAG. GEST. EURO	0	1	2
1STMGS MANAGEMENT GESTION SECT. SPORTIVE	0	2	7
1-ST2S SC. & TECHNO. SANTE & SOCIAL	2	1	68
1-ST2SS SC. & TECHNO. SANTE & SOC. SPORT	0	1	1
1ST2SB SC. & TECHNO SANTE SOCIAL BIL REG	0	1	1
TSTI2D ENERGIES ET ENVIRONNEMENT	0	2	17
TSTI2D INNOV.TECHNO. ECO CONCEPT.	0	2	11
TSTIDE INNOV.TECHNO. ECO CONCEPT. EURO	0	1	1
TSTI2DS INNOV.TECHNO. ECO CONCEPT.SPORT	0	1	2
TSTI2D SYSTEME INFO. ET NUMERIQUE	0	2	14
T-STMG GESTION ET FINANCE	0	2	24
TSTMGS GESTION ET FINANCE SECT. SPORTIVE	0	1	2
TSTMGB GESTION ET FINANCE BIL. REG	0	1	2
T-STMG MERCATIQUE (MARKETING)	0	4	55
TSTMGE MERCATIQUE (MARKETING) EUROPEENNE	0	1	1
TSTMGS MERCATIQUE SECT. SPORTIVE	0	2	8
TSTMGB MERCATIQUE (MARKETING) BIL REG	0	1	3
T-STMG RESSOUR. HUMAINES & COMMUNICATION	0	1	14
T-ST2S SC. & TECHNO. SANTE & SOCIAL	1	1	64
T-ST2SS SC. & TECHNO. SANTE & SOC. SPORT	0	1	1
TST2SB SC. & TECHNO SANTE & SOC. BIL REG	0	1	3
1CAP2 ELECTRICIEN	1	0	13
1CAP2A ELECTRICIEN ALLOPHONES ARRIVANTS	1	0	4
2CAP2 ELECTRICIEN	1	0	12
2NDPRO MET.REAL.ENS.MEC.IND.2NDE COMMUNE	1	0	15
1ERPRO TECHNIC.FAB.BOIS ET MATERX ASSOC.	1	0	14
TLEPRO TECHNIC.FAB.BOIS ET MATERX ASSOC.	1	0	12
1ERPRO ETUDE ET REALISATION D'AGENCEMENT	1	0	15
TLEPRO ETUDE ET REALISATION D'AGENCEMENT	1	0	15
2NDPRO MET.AGENC.MENUIS.AMEUB.2NDE COMM.	1	0	28
1ERPRO TEC.REAL.PR.MEC.OP.REAL.SUIV.PRO.	1	0	14
TLEPRO TEC.REAL.PR.MEC.OP.REAL.SUIV.PRO.	1	0	11
1BTS2 CONC.PROC.REAL.PROD. 1E AN. COM.	1	0	12
2BTS2 CON.PROC.REA.PROD. OPT.B PROD.SER	1	0	4
1BTS2 MAINTEN.SYST. OPT.A SYST.PRODUCT	1	0	8
2BTS2 MAINTEN.SYST. OPT.A SYST.PRODUCT	1	0	9
1BTS2 ELECTROTECHNIQUE	1	0	20
2BTS2 ELECTROTECHNIQUE	1	0	8
1BTS2 NEGO. ET DIGITAL. RELATION CLIENT	1	0	34
2BTS2 NEGO. ET DIGITAL. RELATION CLIENT	1	0	27
1BTS2 MANAGEMENT COMMERC. OPERATIONNEL	1	0	32
2BTS2 MANAGEMENT COMMERC. OPERATIONNEL	1	0	24
1BTS2 COMPTABILITE ET GESTION	1	0	29
2BTS2 COMPTABILITE ET GESTION	1	0	19
1BTS2 GESTION DE LA PME	1	0	33
2BTS2 GESTION DE LA PME	1	0	26
1BTS2 SUPPORT A L'ACTION MANAGERIALE	1	0	36
2BTS2 SUPPORT A L'ACTION MANAGERIALE	1	0	29
1BTS2 SERV.INFORMATIQ.ORGAN.1ERE ANNEE	1	0	27
2BTS2 SERV.INFORMATIQ.ORGAN.OPT.A.SISR	0	1	13
2BTS2 SERV.INFORMATIQ.ORGAN.OPT.B.SLAM	0	1	11
TOTAL	0	0	1398

Options sportives

FOOTBALL
RUGBY

Langues : ANGLAIS EUROPEEN | ANGLAIS LV1 | ANGLAIS LV2 | BASQUE LV2 | BASQUE LV3 | ESPAGNOL LV1 | ESPAGNOL LV2

Établissement		UAI
LG EXPERIMENTAL A.MALRAUX		0640017W
Adresse	RUE DU 8 MAI 1945	
Ville	BIARRITZ CEDEX	Code Postal 64203
Téléphone	05.59.01.20.40	Code Postal Abrégé
Chef d'établissement	M. RETALI	339
S.G/Agt comptable	M. GILBERT	
Chef de travaux		
Cat.Finan	3	
Mail	ce.0640017W@ac-bordeaux.fr	
Site Internet	http://www.lycee-malraux- biarritz.fr	

Formation	Div mono	Div pluri	Effectif
2NDE GENERALE ET TECHNOLOGIQUE	6	1	218
2NDE GT DISPOSITIF SPORTS-ETUDES	0	1	16
PREMIERE GENERALE	6	0	196
TERMINALE GENERALE	6	0	208
1-STL SC.PHYS.CHIM. EN LABORATOIRE	1	0	16
T-STL SC.PHYS.CHIM. EN LABORATOIRE	1	0	9
1BTS2 PHOTOGRAPHIE	1	0	12
2BTS2 PHOTOGRAPHIE	1	0	12

Hébergement	effectifs	pourcentage
Demi-pensionnaires	575	83.7
Externes	63	9.2
Internes	49	7.1
TOTAL	687	100.0

Option sportive

Aucune option

Langues : ANGLAIS LV1 | ANGLAIS LV2 | ESPAGNOL LV1 | ESPAGNOL LV2

Établissement		UAI	
LPO LYC METIER HOTELLERIE BIARRITZ ATLANTIQUE		0641823J	
Adresse	2 RUE FRANCIS JAMMES	Code Postal	64204
Ville	BIARRITZ CEDEX	Abrégé	330
Téléphone	05.59.41.27.28		
Chef d'établissement	MME CERESUELA		
S.G/Agt comptable	M. WAGNER		
Chef de travaux	M. DETCHENIQUE		
Cat.Finan	3		
Mail	ce.0641823J@ac-bordeaux.fr		
Site Internet	http://www.lycee-hotelier-biarritz.com/		

Hébergement	effectifs	pourcentage
Demi-pensionnaires	378	58.8
Externes	9	1.4
Internes	256	39.8
TOTAL	643	100.0

Formation	Div mono	Div pluri	Effectif
2-STHR SC.&TEC. HOTELLER.RESTAURAT.	2	0	39
1-STHR SC.&TEC. HOTELLER.RESTAURAT.	2	0	48
T-STHR SC.&TEC. HOTELLER.RESTAURAT.	2	0	42
1CAP2 CUISINE	1	0	12
2CAP2 CUISINE	1	0	10
1ERPRO BOULANGER-PATISSIER	1	0	22
TLEPRO BOULANGER-PATISSIER	1	0	22
1ERPRO CUISINE	0	3	35
TLEPRO CUISINE	0	3	34
2NDPRO MET. DE L'ALIMENTAT. 2NDE COMMUNE	1	0	24
1ERPRO COMMERC. SERVICES EN RESTAURATION	0	3	35
TLEPRO COMMERC. SERVICES EN RESTAURATION	0	3	31
2NDPRO MET.HOTEL.-RESTAUR. 2NDE COMMUNE	3	0	70
CS-3 DESSERTS DE RESTAURANT	1	0	3
CS-3 PATISSERIE DE BOUTIQUE	1	0	10
CS-4 METIERS DU BAR	1	0	9
1BTS2 TOURISME	1	0	34
2BTS2 TOURISME	1	0	32
1BTS2 MANAGEMENT HOTEL.-REST. 1E AN.COM	2	0	62
2BTS2 MANAG. HOTEL.REST. OPT.A RESTAUR.	0	1	16
2BTS2 MANAG. HOTEL.REST. OPT.B PR.CULIN	1	0	18
2BTS2 MANAG. HOTEL.REST. OPT.C HEBERG.	0	1	11
CM-NIV MISE A NIVEAU HOTEL.RESTAURATION	1	0	24

Option sportive
Aucune option

Langues : ALLEMAND LV3 | ANGLAIS LV1 | ESPAGNOL LV2 | RUSSE LV3

Établissement				UAI
LGT DU PAYS DE SOULE				0641779L
Adresse	185 AVENUE JEAN MONNET			
Ville	CHERAUTE	Code Postal	64130	
Téléphone	05.59.28.22.28	Code Abrégé	334	
Chef d'établissement	M. DE LA FOURNIERE			
S.G/Agt comptable	MME BEGUE			
Chef de travaux				
Cat.Finan	2			
Mail	ce.0641779L@ac-bordeaux.fr			
Site Internet	http://www.lyceedupaysdesoule.fr			

Hébergement	effectifs	pourcentage
Demi-pensionnaires	190	66.9
Externes	9	3.2
Internes	85	29.9
TOTAL	284	100.0

Formation	Div mono	Div pluri	Effectif
2NDE GENERALE ET TECHNOLOGIQUE	1	1	49
2NDE GENERALE & TECHNO EUROPE ORIENTALE	0	1	31
2NDE GENERALE & TECHNO SECTION SPORTIVE	0	1	3
2NDE GENERALE ET TECHNO BILINGUE REGION	0	1	21
PREMIERE GENERALE	1	2	39
PREMIERE GENERALE EUROPEENNE ORIENTALE	0	1	25
PREMIERE GENERALE SECTION SPORTIVE	0	1	1
PREMIERE GENERALE BILINGUE REGIONALE	0	1	7
TERMINALE GENERALE	1	1	41
TERMINALE GENERALE EUROPEENNE ET ORIENT.	1	0	24
TERMINALE GENERALE SECTION SPORTIVE	0	1	2
TERMINALE GENERALE BILINGUE REGIONALE	0	1	14
1STI2D SC. & TECHN. INGEN.INNOV.DEV.DUR.	1	0	16
TSTI2D INNOV.TECHNO. ECO CONCEPT.	0	1	2
TSTI2D SYSTEME INFO. ET NUMERIQUE	0	1	3
1BTS2 MAINTEN.SYST. OPT.A SYST.PRODUCT	1	0	6

Option sportive

PELOTE BASQUE

Langues : ANGLAIS LV1 | ANGLAIS LV2 | ANGLAIS LV3 | BASQUE LV2 | BASQUE LV3 | BASQUE REG. | ESPAGNOL EUROPEEN | ESPAGNOL LV1 | ESPAGNOL LV2 | ESPAGNOL LV3

Établissement		UAI
LGT JACQUES MONOD		0641839B
Adresse	10 RUE DU PARVIS	
Ville	LESCAR CEDEX	Code Postal 64234
Téléphone	05.59.77.92.00	Code Postal Abrégé 335
Chef d'établissement	M. SAMBUSSY	
S.G/Agt comptable	M. ROUE	
Chef de travaux	MME CABANIS	
Cat.Finan	3	
Mail	ce.0641839B@ac-bordeaux.fr	
Site Internet	http://www.lyceejacquesmonod.fr	

Hébergement	effectifs	pourcentage
Demi-pensionnaires	654	82.2
Externes	30	3.8
Internes	112	14.1
TOTAL	796	100.0

Option sportive

Aucune option

Formation	Div mono	Div pluri	Effectif
2NDE GENERALE ET TECHNOLOGIQUE	7	1	246
PREMIERE GENERALE	5	0	159
TERMINALE GENERALE	5	0	172
1-STL	1	0	25
BIOCHIMIE-BIOLOGIE-BIOTECHNOLOGIE			
1-ST2S SC. & TECHNO. SANTE & SOCIAL	2	0	70
T-STL	1	0	16
BIOCHIMIE-BIOLOGIE-BIOTECHNOLOGIE			
T-ST2S SC. & TECHNO. SANTE & SOCIAL	2	0	59
PREPARATION CLASSE DE SECONDE	0	1	4
1BTS2 BIOANALYSES EN LABOR. DE CONTROLE	1	0	30
2BTS2 BIOANALYSES EN LABOR. DE CONTROLE	1	0	15

Langues : ALLEMAND LV2 | ANGLAIS LV1 | ANGLAIS LV2 | ESPAGNOL LV1 | ESPAGNOL LV2 | LANGUE D'OC LV3

Établissement		UAI
LGT LYC METIER DE LA CHIMIE ALBERT CAMUS		0640044A
Adresse	5 AVENUE PIERRE ANGOT	
Ville	MOURENX	Code Postal 64150
Téléphone	05.59.60.11.61	Code Postal Abrégé 340
Chef d'établissement	M. LESCARET	
S.G/Agt comptable	MME DUCHESNE	
Chef de travaux	M. GUIGUE	
Cat.Finan	3	
Mail	ce.0640044A@ac-bordeaux.fr	
Site Internet	http://www.citescolairemourenx.fr	

Hébergement	effectifs	pourcentage
Demi-pensionnaires	304	72.2
Externes	64	15.2
Internes	53	12.6
TOTAL	421	100.0

Option sportive

BASKET-BALL
FOOTBALL

Formation	Div mono	Div pluri	Effectif
2NDE GENERALE ET TECHNOLOGIQUE	0	5	131
2NDE GENERALE & TECHNO EUROPE ORIENTALE	0	5	25
2NDE GT DISPOSITIF SPORTS-ETUDES	0	1	15
PREMIERE GENERALE	1	3	76
PREMIERE GENERALE EUROPEENNE ORIENTALE	0	2	8
PREMIERE GEN. DISPOSITIF SPORTS-ETUDES	0	3	19
PREMIERE GENERALE SECTION SPORTIVE	0	1	2
TERMINALE GENERALE	0	3	82
TERMINALE GENERALE EUROPEENNE ET ORIENT.	0	3	10
TERMINALE GENERALE DISPO. SPORTS-ETUDES	0	3	8
TERMINALE GENERALE SECTION SPORTIVE	0	2	5
1-STL SC.PHYS.CHIM. EN LABORATOIRE	0	1	12
1-STLSE SC.PHYS.CHIM. EN LABO SPORT ETUD	0	1	1
T-STL SC.PHYS.CHIM. EN LABORATOIRE	1	0	5
1BTS2 METIERS DE LA CHIMIE	1	0	11
2BTS2 METIERS DE LA CHIMIE	1	0	11

Langues : ANGLAIS EUROPEEN | ANGLAIS LV1 | ANGLAIS LV2 | ESPAGNOL LV1 | ESPAGNOL LV2 | LANGUE D'OC LV3

Établissement		UAI
LG PAUL REY		0640046C
Adresse	6 AVENUE JEAN SEIGNERES	
Ville	NAY	Code Postal 64800
Téléphone	05.59.61.23.10	Abrégé 341
Chef d'établissement	M. SAYERCE-PON	
S.G/Agt comptable	MME COLLONGUES	
Chef de travaux	2	
Cat.Finan	2	
Mail	ce.0640046C@ac-bordeaux.fr	
Site Internet	www.citescolairendenay.fr	

Formation	Div mono	Div pluri	Effectif
2NDE GENERALE ET TECHNOLOGIQUE	5	0	159
PREMIERE GENERALE	4	0	135
TERMINALE GENERALE	4	0	114
1-STMG SC. & TECHNO. MANAGEMENT GESTION	1	0	26
T-STMG GESTION ET FINANCE	0	1	10
T-STMG RESSOUR. HUMAINES & COMMUNICATION	0	1	18

Hébergement	effectifs	pourcentage
Demi-pensionnaires	439	95.0
Externes	17	3.7
Internes	6	1.3
TOTAL	462	100.0

Option sportive
Aucune option

Langues : ANGLAIS LV1 | ANGLAIS LV2 | ESPAGNOL LV1 | ESPAGNOL LV2

Établissement		UAI
LG JULES SUPERVIELLE		0640047D
Adresse	6 BOULEVARD FRANCOIS MITTERRAND	
Ville	OLORON STE MARIE CEDEX	Code Postal 64404
Téléphone	05.59.36.36.00	Abrégé 342
Chef d'établissement	M. GRANIER	
S.G/Agt comptable	MME DELOCHE	
Chef de travaux	2	
Cat.Finan	2	
Mail	ce.0640047D@ac-bordeaux.fr	
Site Internet	https://blogpeda.ac-bordeaux.fr/lyceejulessupervielle/	

Formation	Div mono	Div pluri	Effectif
2NDE GENERALE ET TECHNOLOGIQUE	4	1	161
2NDE GENERALE & TECHNO SECTION SPORTIVE	0	1	7
PREMIERE GENERALE	2	2	102
PREMIERE GENERALE EUROPEENNE ORIENTALE	0	1	13
PREMIERE GENERALE SECTION SPORTIVE	0	1	6
TERMINALE GENERALE	1	3	104
TERMINALE GENERALE EUROPEENNE ET ORIENT.	0	1	8
TERMINALE GENERALE SECTION SPORTIVE	0	2	5
1-STMG SC. & TECHNO. MANAGEMENT GESTION	0	1	20
1STMGS MANAGEMENT GESTION SECT. SPORTIVE	0	1	4
T-STMG MERCATIQUE (MARKETING)	0	1	18
TSTMGS MERCATIQUE SECT. SPORTIVE	0	1	1

Hébergement	effectifs	pourcentage
Demi-pensionnaires	298	66.4
Externes	28	6.2
Internes	123	27.4
TOTAL	449	100.0

Option sportive
HANDBALL
RUGBY

Langues : ALLEMAND LV3 | ANGLAIS EUROPEEN | ANGLAIS LV1 | ANGLAIS LV2 | ESPAGNOL LV1 | ESPAGNOL LV2 | LANGUE D'OC LV3

Établissement		UAI
LGT GASTON FEBUS		0640052J
Adresse	20 AVENUE GEORGES MOUTET	
Ville	ORTHEZ CEDEX	Code Postal 64301
Téléphone	05.59.67.08.00	Abbrégé 336
Chef d'établissement	M. TOURNEUR	
S.G/Agt comptable	M. GONZALES	
Chef de travaux		
Cat.Finan	3	
Mail	ce.0640052J@ac-bordeaux.fr	
Site Internet	http://webetab.ac-bordeaux.fr/cite-gaston-febus-orthez/	

Formation	Div mono	Div pluri	Effectif
2NDE GENERALE ET TECHNOLOGIQUE	4	2	173
2NDE GENERALE & TECHNO EUROPE ORIENTALE	0	2	36
PREMIERE GENERALE	3	2	139
PREMIERE GENERALE EUROPEENNE ORIENTALE	0	2	34
TERMINALE GENERALE	3	2	140
TERMINALE GENERALE EUROPEENNE ET ORIENT.	0	2	32
1-STMG SC. & TECHNO. MANAGEMENT GESTION	1	0	33
T-STMG MERCATIQUE (MARKETING)	1	0	31
1BTS2 MANAGEMENT COMMERC. OPERATIONNEL	1	0	17
2BTS2 MANAGEMENT COMMERC. OPERATIONNEL	1	0	11

Hébergement	effectifs	pourcentage
Demi-pensionnaires	522	80.8
Externes	35	5.4
Internes	89	13.8
TOTAL	646	100.0

Option.sportive

Aucune option

Langues : ANGLAIS EUROPEEN | ANGLAIS LV1 | ANGLAIS LV2 | ESPAGNOL LV1 | ESPAGNOL LV2

Formation	Div mono	Div pluri	Effectif
2NDE GENERALE ET TECHNOLOGIQUE	5	9	428
2NDE GENERALE & TECHNO EUROPE ORIENTALE	0	8	36
2NDE GENERALE & TECHNO BI-NATIONALE	0	1	13
PREMIERE GENERALE	5	7	280
PREMIERE GENERALE EUROPEENNE ORIENTALE	0	7	71
PREMIERE GENERALE BI-NATIONALE	0	1	19
TERMINALE GENERALE	5	7	312
TERMINALE GENERALE EUROPEENNE ET ORIENT.	0	6	70
TERMINALE GENERALE BI-NATIONALE	0	1	10
1-STMG SC. & TECHNO. MANAGEMENT GESTION	2	0	67
T-STMG GESTION ET FINANCE	0	2	19
T-STMG MERCATIQUE (MARKETING)	0	1	24
T-STMG RESSOUR. HUMAINES & COMMUNICATION	0	2	24
CPGE1 MPSI (MATH. PHYS. SC.INGENIEUR)	1	0	46
CPGE1 PCSI (PHYS.CHIMIE SCI.INGENIEUR)	2	0	73
CPGE1 BCPST (BIO.CHIM.PHYS.SC TERRE)	1	0	48
CPGE2 BCPST (BIO.CHIM.PHYS.SC TERRE)	1	0	29
CPGE2 MP (MATHEMATIQUE ET PHYSIQUE)	1	0	41
CPGE2 PC (PHYSIQUE ET CHIMIE)	1	0	32
CPGE2 PSI (PHYSIQUE ET SC. INGENIEUR)	1	0	41
CPGE2 PC * (PHYSIQUE ET CHIMIE)	1	0	25
CPGE1 CL. PREPAR. ECON.&COMMERC.GENER.	1	0	22
CPGE2 CL. PREPAR. ECON.&COMMERC.GENER.	1	0	33
CPGE1 LETTRES 1ERE ANNEE	1	0	38
CPGE2 LETTRES ENS ULM 2EME ANNEE	1	0	26
PPPE1 PARCOURS PREPAR.PROFESSOR. ECOLES	2	0	70
PPPE2 PARCOURS PREPAR.PROFESSOR. ECOLES	2	0	56
PPPE3 PARCOURS PREPAR.PROFESSOR. ECOLES	2	0	52

Établissement	UAI
LG LOUIS BARTHO	0640055M
Adresse Ville	2 RUE LOUIS BARTHO PAU CEDEX
Téléphone	05.59.98.98.00
Chef d'établissement	MME COURTOUX
S.G/Agt comptable	M. ROUE
Chef de travaux	
Cat.Finan	5
Mail	ce.0640055M@ac-bordeaux.fr
Site Internet	https://www.lyceelouisbarthou.fr

Hébergement	effectifs	pourcentage
Demi-pensionnaires	1263	63.0
Externes	420	20.9
Internes	322	16.1
TOTAL	2005	100.0

Option.sportive

Aucune option

Langues : ALLEMAND BI-NATIONAL | ALLEMAND LV1 | ALLEMAND LV2 | ANGLAIS EUROPEEN | ANGLAIS LV1 | ANGLAIS LV2 | ESPAGNOL LV1 | ESPAGNOL LV2 | RUSSE LV2 | RUSSE LV3

<i>Formation</i>	<i>Div mono</i>	<i>Div pluri</i>	<i>Effectif</i>
2NDE GENERALE ET TECHNOLOGIQUE	7	5	308
2NDE GENERALE & TECHNO INTERNATIONALE	1	0	33
2NDE GENERALE & TECHNO EUROPE ORIENTALE	0	4	78
2NDE GENERALE & TECHNO. ALLOPHONES	0	2	2
PREMIERE GENERALE	1	7	214
PREMIERE GENERALE EUROPEENNE ORIENTALE	0	7	55
PREMIERE GENERALE BAC FRANCAIS INTERNAT.	1	0	26
PREMIERE GENERALE ALLOPHONES	0	3	3
TERMINALE GENERALE	0	7	182
TERMINALE GENERALE EUROPEENNE ET ORIENT.	0	7	51
TERMINALE GENERALE BAC FRANCAIS INTERNAT	1	0	20
1STI2D SC. & TECHN. INGEN.INNOV.DEV.DUR.	4	0	113
TSTI2D ARCHITECTURE CONSTRUCTION	0	2	27
TSTI2D ENERGIES ET ENVIRONNEMENT	0	1	23
TSTI2D INNOV.TECHNO. ECO CONCEPT.	0	2	35
TSTI2D SYSTEME INFO. ET NUMERIQUE	0	1	19
2NDPRO	0	1	27
MET.TRANSIT.NUMER.ENERG.2NDE COMM	0	1	1
2NPROE MET.TRANSI.NUM.ENE.2NDE COMM EURO	0	1	1
1ERPRO CYBER.INFORM.&RESEAUX ELECTRON.	0	1	22
1EPROE CYBER.INFO.&RESEAUX ELECTRO. EURO	0	1	8
TLEPRO CYBER.INFORM.&RESEAUX ELECTRON.	0	1	26
TLEPRO CYBER.INFORM.&RESEAUX ELECTRON.EU	0	1	4
CPGE1 TSI (TECHNO ET SC.INDUSTRIELLES)	1	0	32
CPGE2 TSI (TECHNO ET SC.INDUSTRIELLES)	1	0	39
1BTS2 CONTROL.INDUST.REGULAT.AUTOMATIQU	1	0	14
2BTS2 CONTROL.INDUST.REGULAT.AUTOMATIQU	1	0	14
1BTS2 CONCEPT.ET REAL.SYST.AUTOMATIQUES	1	0	23
2BTS2 CONCEPT.ET REAL.SYST.AUTOMATIQUES	1	0	13
1BTS2 CYB.INF.RES.ELEC. OPT.A INFO.RES.	0	1	13
2BTS2 CYB.INF.RES.ELEC. OPT.A INFO.RES.	0	1	11
1BTS2 ELECTROTECHNIQUE	1	0	15
2BTS2 ELECTROTECHNIQUE	1	0	8
1BTS2 CYB.INF.RES.ELEC. OPT.B ELEC.RES.	0	1	12
2BTS2 CYB.INF.RES.ELEC. OPT.B ELEC.RES.	0	1	8
1BTS2 CONSEIL&COMMERC. SOLUT. TECHNIQ.	1	0	24
2BTS2 CONSEIL&COMMERC. SOLUT. TECHNIQ.	1	0	16

<i>Établissement</i>	<i>UAI</i>
LPO SAINT CRICQ	0640057P
Adresse	4 BIS AVENUE DES ETATS UNIS
Ville	PAU CEDEX
Téléphone	05.59.30.50.55
Chef d'établissement	M. JOYET
S.G/Agt comptable	M. GREGOIRE
Chef de travaux	M. TRIOLET
Cat.Finan	5
Mail	ce.0640057P@ac-bordeaux.fr
Site Internet	http://www.lycee-saint-cricq.org

<i>Hébergement</i>	<i>effectifs</i>	<i>pourcentage</i>
Demi-pensionnaires	1057	69.6
Externes	240	15.8
Internes	222	14.6
TOTAL	1519	100.0

Option sportive

Aucune option

Langues : ALLEMAND LV1 | ALLEMAND LV2 | ALLEMAND LV3 | AMERICAIN INTERNATIONAL | ANGLAIS EUROPEEN | ANGLAIS LV1 | ANGLAIS LV2 | ESPAGNOL LV1 | ESPAGNOL LV2 | ITALIEN LV2

Établissement		UAI
LGT SAINT-JOHN PERSE		0641732K
Adresse	2 RUE JULES FERRY	
Ville	PAU CEDEX	Code Postal 64012
Téléphone	05.59.62.73.11	Abbrégé 337
Chef d'établissement	M. DRAPPIER	
S.G/Agt comptable	MME LOUSTAUNAU	
Chef de travaux	MME SAINT-PICQ	
Cat.Finan	4	
Mail	ce.0641732K@ac-bordeaux.fr	
Site Internet	https://www.lycee-saint-john-perse.fr/	

Hébergement	effectifs	pourcentage
Demi-pensionnaires	629	52.3
Externes	534	44.4
Internes	39	3.2
TOTAL	1202	100.0

Formation	Div mono	Div pluri	Effectif
2NDE GENERALE ET TECHNOLOGIQUE	6	2	230
2NDE GENERALE & TECHNO EUROPE ORIENTALE	1	1	44
2NDE GT DISPOSITIF SPORTS-ETUDES	1	0	34
2NDE GENERALE & TECHNO BI-NATIONALE	0	1	19
PREMIERE GENERALE	3	2	140
PREMIERE GENERALE EUROPEENNE ORIENTALE	1	1	43
PREMIERE GEN. DISPOSITIF SPORTS-ETUDES	1	0	31
PREMIERE GENERALE BI-NATIONALE	0	1	12
TERMINALE GENERALE	3	2	126
TERMINALE GENERALE EUROPEENNE ET ORIENT.	1	1	46
TERMINALE GENERALE DISPO. SPORTS-ETUDES	1	0	34
TERMINALE GENERALE BI-NATIONALE	0	1	12
1-STMG SC. & TECHNO. MANAGEMENT GESTION	2	1	95
1STMGSE SC & TECH MANAG GEST SPORTS ETUD	0	1	4
T-STMG GESTION ET FINANCE	0	1	15
T-STMG MERCATIQUE (MARKETING)	0	3	57
T-STMGSE MERCATIQUE DISPO SPORTS-ETUDES	0	1	5
T-STMG RESSOUR. HUMAINES & COMMUNICATION	0	1	21
1BTS2 COMMERCE INTERNATIONAL	1	0	34
2BTS2 COMMERCE INTERNATIONAL	1	0	28
1BTS2 MANAGEMENT COMMERC. OPERATIONNEL	1	0	31
2BTS2 MANAGEMENT COMMERC. OPERATIONNEL	1	0	33
1BTS2 COMPTABILITE ET GESTION	1	0	32
2BTS2 COMPTABILITE ET GESTION	1	0	20
1BTS2 SERV.INFORMATIQ.ORGAN.1ERE ANNEE	1	0	31
2BTS2 SERV.INFORMATIQ.ORGAN.OPT.A.SISR	0	1	11
2BTS2 SERV.INFORMATIQ.ORGAN.OPT.B.SLAM	0	1	14

Option sportive

EQUITATION
 ESCRIME
 BASKET-BALL
 FOOTBALL
 GYMNASTIQUE
 HANDBALL
 RUGBY
 CANOE ET C. KAYAK
 CYCLISME
 PELOTE BASQUE
 KARATE

Langues : ALLEMAND LV2 | ANGLAIS EUROPEEN | ANGLAIS LV1 | ANGLAIS LV2 | CHINOIS LV2 | CHINOIS LV3 | ESPAGNOL BI-NATIONAL | ESPAGNOL EUROPEEN | ESPAGNOL LV1 | ESPAGNOL LV2

Établissement	UAI		
LG MAURICE RAVEL	0640065Y		
Adresse	AVENUE DU PROFESSEUR GREGORIO MA		
Ville	ST JEAN DE LUZ CEDEX	Code Postal	64502
Téléphone	05.59.08.22.00	Code Abrégé	344
Chef d'établissement	M. LESCA		
S.G/Agt comptable	M. DEVILLEBICHOT		
Chef de travaux	3		
Cat.Finan	ce.0640065Y@ac-bordeaux.fr		
Mail	http://college-lycee-ravel.fr		
Site Internet			

Hébergement	effectifs	pourcentage
Demi-pensionnaires	624	89.7
Externes	28	4.0
Internes	44	6.3
TOTAL	696	100.0

Formation	Div mono	Div pluri	Effectif
2NDE GENERALE ET TECHNOLOGIQUE	2	5	120
2NDE GENERALE & TECHNO INTERNATIONALE	0	1	21
2NDE GENERALE & TECHNO EUROPE ORIENTALE	0	3	57
2NDE GENERALE & TECHNO BI-NATIONALE	0	1	26
2NDE GENERALE ET TECHNO BILINGUE REGION	1	0	35
PREMIERE GENERALE	0	6	74
PREMIERE GENERALE EUROPEENNE ORIENTALE	0	3	45
PREMIERE GENERALE BI-NATIONALE	0	1	16
PREMIERE GENERALE BAC FRANCAIS INTERNAT.	0	1	14
PREMIERE GENERALE BILINGUE REGIONALE	0	1	20
TERMINALE GENERALE	0	6	79
TERMINALE GENERALE EUROPEENNE ET ORIENT.	0	3	61
TERMINALE GENERALE BI-NATIONALE	0	1	18
TERMINALE GENERALE BAC FRANCAIS INTERNAT	0	1	14
TERMINALE GENERALE BILINGUE REGIONALE	0	1	26
1-STMG SC. & TECHNO. MANAGEMENT GESTION	1	0	35
T-STMG GESTION ET FINANCE	0	1	17
T-STMG MERCATIQUE (MARKETING)	0	1	18

Option.sportive

Aucune option

Langues : ALLEMAND LV2 | ALLEMAND LV3 | ANGLAIS EUROPEEN | ANGLAIS LV1 | ANGLAIS LV2 | ANGLAIS LV3 | BASQUE LV2 | BASQUE LV3 | BASQUE REG. | ESPAGNOL BI-NATIONAL | ESPAGNOL EUROPEEN | ESPAGNOL INTERNATIONAL | ESPAGNOL LV1 | ESPAGNOL LV2 | ESPAGNOL LV3

Établissement		UAI
LPO DE NAVARRE		0641844G
Adresse	284 ALLÉE CATHERINE LAPISTOY	
Ville	ST JEAN PIED DE PORT	Code Postal 64220
Téléphone	05.59.37.99.40	Abrégé 332
Chef d'établissement	M. ROMEAS	
S.G/Agt comptable	M. WAGNER	
Chef de travaux	M. HEITZ	
Cat.Finan	2	
Mail	ce.0641844G@ac-bordeaux.fr	
Site Internet	http://lyceedenavarre.org/	

Hébergement	effectifs	pourcentage
Demi-pensionnaires	224	61.0
Externes	12	3.3
Internes	131	35.7
TOTAL	367	100.0

Formation	Div mono	Div pluri	Effectif
3EME PREPA-METIERS	1	0	21
2NDE GENERALE ET TECHNOLOGIQUE	1	2	59
2NDE GENERALE ET TECHNO BILINGUE REGION	0	2	33
PREMIERE GENERALE	1	1	44
PREMIERE GENERALE BILINGUE REGIONALE	0	1	14
TERMINALE GENERALE	2	0	51
TERMINALE GENERALE BILINGUE REGIONALE	1	0	22
1CAP2 PATISSIER	1	0	12
2CAP2 PATISSIER	1	0	12
1ERPRO CUISINE	1	0	12
TLEPRO CUISINE	1	0	9
1ERPRO TECHNICIEN MENUISIER AGENCEUR	1	0	13
TLEPRO TECHNICIEN MENUISIER AGENCEUR	1	0	10
2NDPRO MET.AGENC.MENUIS.AMEUB.2NDE COMM.	1	0	14
1ERPRO COMMERC. SERVICES EN RESTAURATION	1	0	10
TLEPRO COMMERC. SERVICES EN RESTAURATION	1	0	9
2NDPRO MET.HOTEL.-RESTAUR. 2NDE COMMUNE	1	0	22

Option sportive

Aucune option

Langues : ANGLAIS LV1 | ANGLAIS LV2 | ANGLAIS LV3 | BASQUE LV2 | BASQUE LV3 | BASQUE REG. | ESPAGNOL LV1 | ESPAGNOL LV2 | ESPAGNOL LV3

<i>Formation</i>	<i>Div mono</i>	<i>Div pluri</i>	<i>Effectif</i>
3EME PREPA-METIERS	1	0	24
1CAP2 PROD.SERV.REST. (RAPID,COLL,CAFE)	1	0	12
2CAP2 PROD.SERV.REST. (RAPID,COLL,CAFE)	0	1	6
2CAP2U PRO.SER.RES. (RAPI,COL,CAFE) ULIS	0	1	1
1CAP2 EQUIPIER POLYVALENT DU COMMERCE	0	1	23
1CAP2U EQUIPIER POLYVALENT DU COMM. ULIS	0	1	1
2CAP2 EQUIPIER POLYVALENT DU COMMERCE	0	1	21
2CAP2U EQUIPIER POLYVALENT DU COMM. ULIS	0	1	4
2NDPRO MET.GEST.ADM.,TRA.&LOG.2NDE COMM.	1	0	14
1ERPRO ASSISTANC.GEST.ORGANIS.ACTIVITES	1	0	13
TLEPRO ASSISTANC.GEST.ORGANIS.ACTIVITES	1	0	14
2NDPRO MET. RELATION CLIENT 2NDE COMMUNE	1	2	33
2NPROE MET. RELATION CLT 2NDE COM EUROPE	0	2	42
1ERPRO METIERS DE L'ACCUEIL	0	1	5
1EPROE METIERS DE L'ACCUEIL EURO	0	1	10
TLEPRO METIERS DE L'ACCUEIL	0	1	6
TLPROE METIERS DE L'ACCUEIL EURO	0	1	8
TLPROU METIERS DE L'ACCUEIL ULIS	0	1	1
1ERPRO MET.COM.VEN.OP.A ANI.GES.ESP.COM.	0	1	24
1EPROE MET.COM.VEN.OP.A ANI.GES.ESP EURO	0	1	5
TLEPRO MET.COM.VEN.OP.A ANI.GES.ESP.COM.	0	1	24
TLPROE MET.COM.VEN.OP.A ANI.GES.ESP EURO	0	1	4
1ERPRO MET.COM.VEN.OP.B PR.CL.VA.OF.COM.	0	1	22
1PROE MET.CO.VE.OP.B PR.CL.VA.OF.CO.EURO	0	1	8
TLEPRO MET.COM.VEN.OP.B PR.CL.VA.OF.COM.	0	1	21
TLPROE MET.CO.VE.OP.B PR.CL.VA.OF.C.EURO	0	1	7
2NDPRO ANIMAT. ENFANCE& PERSONNES AGEES	1	0	28
1ERPRO ANIMAT. ENFANCE& PERSONNES AGEES	0	1	28
1EProu ANIMAT. ENFANCE& PERS. AGEES ULIS	0	1	2
TLEPRO ANIMAT. ENFANCE& PERSONNES AGEES	1	0	30
2NDPRO ACCOMP. SOINS-SERVICES PERSONNE	1	0	30
1ERPRO ACCOMP. SOINS-SERVICES PERSONNE	1	0	30
TLEPRO ACCOMP. SOINS-SERVICES PERSONNE	1	0	28
1BTS2 ASSURANCE	1	0	13
2BTS2 ASSURANCE	1	0	9
PARCOURS DE FORMATION MLDS	1	0	2

<i>Établissement</i>	<i>UAI</i>
LP LYC METIER PAUL BERT	0640013S
Adresse	73 RUE BOURGNEUF
Ville	BAYONNE
Téléphone	05.59.46.32.70
Chef d'établissement	M. DUFAU
S.G/Agt comptable	M. GILBERT
Chef de travaux	MME MARTIN DELBOUYS
Cat.Finan	3
Mail	ce.0640013S@ac-bordeaux.fr
Site Internet	http://paulbert.fr

<i>Hébergement</i>	<i>effectifs</i>	<i>pourcentage</i>
Demi-pensionnaires	391	70.7
Externes	101	18.3
Internes	61	11.0
TOTAL	553	100.0

Option sportive

Aucune option

Établissement		UAI	
LP LYC METIER D'ART GABRIEL HAURE-PLACE		0640098J	
Adresse	6 AVENUE CARMEL LASPORTES COARRAZE	Code Postal	64800
Ville		Code Postal Abrégé	316
Téléphone	05.59.61.03.21		
Chef d'établissement	M. ABOUD		
S.G/Agt comptable	MME COLLONGUES		
Chef de travaux	M. CHEZZI		
Cat.Finan	2		
Mail	ce.0640098J@ac-bordeaux.fr		
Site Internet	https://www.lyceemetiersdart-coarraze.org		

Hébergement	effectifs	pourcentage
Demi-pensionnaires	38	17.2
Externes	10	4.5
Internes	173	78.3
TOTAL	221	100.0

Option sportive

Aucune option

Formation	Div mono	Div pluri	Effectif
1CAP1 ARTS BOIS OP_C: MARQUETEUR	1	0	12
1CAP2 EBENISTE	3	0	37
2CAP2 EBENISTE	3	0	38
1CAP2 ARTS BOIS OP_A: SCULPTEUR ORNEMA.	1	0	12
2CAP2 ARTS BOIS OP_A: SCULPTEUR ORNEMA.	1	0	8
1ERPRO ETUDE ET REALISATION D'AGENCEMENT	1	0	15
TLEPRO ETUDE ET REALISATION D'AGENCEMENT	1	0	14
2NDPRO MET.AGENC.MENUIS.AMEUB.2NDE COMM.	1	0	15
2NDPRO ARTIS.& MET.ART:TAPIS.D'AMEUBLT	1	0	12
1ERPRO ARTIS.& MET.ART:TAPIS.D'AMEUBLT	1	0	11
TLEPRO ARTIS.& MET.ART : TAPIS.D'AMEUBLT	1	0	13
1BMA2 EBENISTE	1	0	21
2BMA2 EBENISTE	1	0	13

Langues : ANGLAIS LV1 | ANGLAIS LV2 | ESPAGNOL LV1 | ESPAGNOL LV2

Établissement		UAI
LP LYC METIER DE L'HABITAT ET L'INDUSTRIE		0640026F
Adresse	25 RUE LOUIS BARTHOUS	
Ville	GELOS	Code Postal 64110
Téléphone	05.59.06.04.44	Abrégé 317
Chef d'établissement	M. ROSANO	
S.G/Agt comptable	MME COLLONGUES	
Chef de travaux	M. SARTOR	
Cat.Finan	2	
Mail	ce.0640026F@ac-bordeaux.fr	
Site Internet	http://www.lmhi-gelos.fr	

Hébergement	effectifs	pourcentage
Demi-pensionnaires	157	64.1
Externes	32	13.1
Internes	56	22.9
TOTAL	245	100.0

Formation	Div mono	Div pluri	Effectif
3EME PREPA-METIERS	1	0	23
1CAP2 PEINTRE APPLICATEUR REVETEMENTS	0	1	9
1CAP2A PEINTRE APPLIC. REVET. ALLOPHONE	0	1	3
2CAP2 PEINTRE APPLICATEUR REVETEMENTS	0	1	5
2CAP2A PEINTRE APPLIC. REVET. ALLOPHONE	0	1	3
1CAP2 ELECTRICIEN	0	1	9
1CAP2A ELECTRICIEN ALLOPHONES ARRIVANTS	0	1	2
2CAP2 ELECTRICIEN	0	1	7
2CAP2A ELECTRICIEN ALLOPHONE	0	1	1
2NDPRO MET.CON.DUR.BAT.&TRA.PUB.2NDE COM	0	1	21
2NPROA MET.CON.DUR.BAT.TP.2 C ALLOPHONES	0	1	8
2NDPRO MET.TRANSIT.NUMER.ENERG.2NDE COMM	1	0	15
2NDPRO MET.REAL.ENS.MEC.IND.2NDE COMMUNE	1	0	14
1ERPRO INSTAL.CHAUF.CLIMAT.ENERG.RENOUV.	1	0	10
TLEPRO INSTAL.CHAUF.CLIMAT.ENERG.RENOUV.	1	0	9
1ERPRO TECHNICIEN BAT. : ORG.REAL.GROS O	0	1	8
1EPROA TECH. BAT. : ORG.REAL.GROS O ALLO	0	1	1
TLEPRO TECHNICIEN BAT. : ORG.REAL.GROS O	1	0	6
1ERPRO MENUISERIE ALUMINIUM-VERRE	1	0	8
TLEPRO MENUISERIE ALUMINIUM-VERRE	1	0	7
2NDPRO TECHNICIEN CONSTRUCTEUR BOIS	1	0	11
1ERPRO TECHNICIEN CONSTRUCTEUR BOIS	0	1	8
1EPROA TECH. CONSTRUCTEUR BOIS ALLOPHONE	0	1	1
TLEPRO TECHNICIEN CONSTRUCTEUR BOIS	1	0	6
1ERPRO TECHNICIEN MENUISIER AGENCEUR	1	0	11
TLEPRO TECHNICIEN MENUISIER AGENCEUR	1	0	7
2NDPRO MET.AGENC.MENUIS.AMEUB.2NDE COMM.	1	0	12
1ERPRO TECH.CHAUDRONNERIE INDUSTRIELLE	1	0	15
TLEPRO TECH.CHAUDRONNERIE INDUSTRIELLE	1	0	5

Option sportive

Aucune option

Langues : ANGLAIS LV1 | ANGLAIS LV2 | ESPAGNOL LV1 | ESPAGNOL LV2

Établissement	UAI		
LP AIZPURDI	0640028H		
Adresse	1 AVENUE DES ALLÉES		
Ville	HENDAYE	Code Postal	64700
Téléphone	05.59.20.72.10	Abrégé	318
Chef d'établissement	MME JUAN CANTALOUBE		
S.G/Agt comptable	M. DEVILLEBICHOT		
Chef de travaux	MME COUSSON		
Cat.Finan	2		
Mail	ce.0640028H@ac-bordeaux.fr		
Site Internet	http://www.lycee-aizpurdi.com/		

Hébergement	effectifs	pourcentage
Demi-pensionnaires	59	23.7
Externes	8	3.2
Internes	182	73.1
TOTAL	249	100.0

Formation	Div mono	Div pluri	Effectif
1CAP2 AGENT ACCOMPAGNANT AU GRAND AGE	1	0	15
2CAP2 AGENT ACCOMPAGNANT AU GRAND AGE	1	0	10
1CAP2 METIERS DE LA COIFFURE	1	0	29
2CAP2 METIERS DE LA COIFFURE	0	1	19
2CAP2E METIERS DE LA COIFFURE EUROPEENE	0	1	10
1ERPRO ESTHETIQUE COSMETIQUE PARFUMERIE	0	2	16
TLEPRO ESTHETIQUE COSMETIQUE PARFUMERIE	0	1	12
1ERPRO METIERS DE LA COIFFURE	0	1	4
1EPROE METIERS DE LA COIFFURE EUROPEENNE	0	1	11
TLEPRO METIERS DE LA COIFFURE	0	1	5
TLPROE METIERS DE LA COIFFURE EUROPEENNE	0	1	5
2NDPRO MET.BEAUTE&BIEN-ETRE 2NDE COMMUNE	2	0	56
1EPROE ESTHETIQ. COSMETIQ. PARFUM. EURO	0	1	28
TLPROE ESTHETIQ COSMETIQ PARFUMERIE EURO	1	0	29

Option sportive

Aucune option

Langues : ANGLAIS EUROPEEN | ANGLAIS LV1 | ESPAGNOL EUROPEEN | ESPAGNOL LV1

<i>Formation</i>	<i>Div mono</i>	<i>Div pluri</i>	<i>Effectif</i>
3EME PREPA-METIERS	1	0	24
2CAP2 MAINT.VEHIC.OPTA VOIT.PARTICUL.	1	0	9
1CAP2 MAINT.VEHIC.OPT.VEHIC.LEGERS	1	0	10
1CAP2 PEINTRE AUTOMOBILE	1	0	9
2CAP2 PEINTRE AUTOMOBILE	1	0	7
1CAP2 OPERATEUR/OPERATRICE LOGISTIQUE	1	0	12
2CAP2 OPERATEUR/OPERATRICE LOGISTIQUE	1	0	12
2NDPRO	1	0	10
MET.TRANSIT.NUMER.ENERG.2NDE COMM			
2NDPRO MET.REAL.ENS.MEC.IND.2NDE COMMUNE	1	0	12
TLEPRO METIERS DE LA MODE - VETEMENT	1	0	16
2NDPRO METIERS DE COUTURE ET DE CONFECT.	1	0	15
1ERPRO METIERS DE COUTURE ET DE CONFECT.	1	0	15
1ERPRO	1	0	10
TEC.REAL.PR.MEC.OP.REAL.SUIV.PRO. TLEPRO	1	0	9
TEC.REAL.PR.MEC.OP.REAL.SUIV.PRO. 1ERPRO MAINT.VEHIC.OPTA VOIT.PARTICUL.	1	0	20
TLEPRO MAINT.VEHIC.OPTA VOIT.PARTICUL.	1	0	20
1ERPRO MAINT.VEHIC.OPTB VEHIC.TRANS.ROUT	1	0	9
TLEPRO MAINT.VEHIC.OPTB VEHIC.TRANS.ROUT	1	0	9
2NDPRO MET.MAIN.MATER.VEHIC.2NDE COMMUNE	1	0	30
TLEPRO REPARATION DES CARROSSERIES	1	0	6
2NDPRO CARROSSIER PEINTRE AUTOMOBILE	1	0	10
1ERPRO CARROSSIER PEINTRE AUTOMOBILE	1	0	10
1ERPRO METIERS ELECT. ENVIRON. CONNECTES	1	0	12
TLEPRO METIERS ELECT. ENVIRON. CONNECTES	1	0	9
2NDPRO MET.GEST.ADM.,TRA.&LOG.2NDE COMM.	1	0	11
1ERPRO CONDUCT. TRANSP.ROUT.MARCHANDISES	1	0	24
TLEPRO CONDUCT. TRANSP.ROUT.MARCHANDISES	1	0	23
2NDPRO CONDUCTEUR ROUTIER MARCHANDISES	1	0	24

<i>Établissement</i>	<i>UAI</i>
LP LYC METIER ANDRE CAMPA	0640031L
Adresse	29 AVENUE JOLIOT CURIE
Ville	JURANCON
Téléphone	05.59.06.40.33
Chef d'établissement	M. CAZENABE
S.G/Agt comptable	M. ROUE
Chef de travaux	M. CARHON
Cat.Finan	3
Mail	ce.0640031L@ac-bordeaux.fr
Site Internet	https://lyceecampa.fr

Code Postal Abrégé

64110

319

Hébergement	effectifs	pourcentage
Demi-pensionnaires	204	52.7
Externes	47	12.1
Internes	136	35.1
TOTAL	387	100.0

Option sportive

Aucune option

Langues : ANGLAIS LV1 | ESPAGNOL LV1 | ESPAGNOL LV2

Établissement		UAI	
LP JEAN-PIERRE CHAMPO		0640040W	
Adresse	7 RUE DES EVADES DE FRANCE		
Ville	MAULEON SOULE	Code Postal	64130
Téléphone	05.59.28.09.73	Abrégé	320
Chef d'établissement	MME DEPUY		
S.G/Agt comptable	MME BEGUE		
Chef de travaux	M. DUCHEN		
Cat.Finan	2		
Mail	ce.0640040W@ac-bordeaux.fr		
Site Internet	www.lycee-champo.fr		

Hébergement	effectifs	pourcentage
Demi-pensionnaires	46	23.8
Externes	14	7.3
Internes	133	68.9
TOTAL	193	100.0

Formation	Div mono	Div pluri	Effectif
2CAP2 MAINT.VEHIC.OPTC MOTOCYCLES	0	1	7
1CAP2 MAINT.MATERIELS OPT.A AGRICOLES	0	1	7
2CAP2 MAINT.MATERIELS OPT.A AGRICOLES	0	1	8
1CAP2 MAINT.MATERIELS OPT.B CONS.MANUT.	0	1	9
2CAP2 MAINT.MATERIELS OPT.B CONS.MANUT.	0	1	8
1CAP2 MAINT.VEHIC.OPT.MOTOCYCLES	0	1	10
1ERPRO MAINT.MATERIELS OPT.A AGRICOLES	0	1	8
1LEPRO MAINT.MATERIELS OPT.A AGRICOLES	0	1	5
1ERPRO MAINT.VEHIC.OPTC MOTOCYCLES	0	1	12
1EPROE MAINT.VEHIC.OPTC MOTOCYCLES EURO	0	1	8
1LEPRO MAINT.VEHIC.OPTC MOTOCYCLES EURO	0	1	7
1LPROE MAINT.VEHIC.OPTC MOTOCYCLES EURO	0	1	13
1EPROE MAINT.MATERIELS OPT.A AGRIC EURO	0	1	2
1LPROE MAINT.MATERIELS OPT.A AGR. EUROP	0	1	3
1ERPRO MAINT.MATERIELS OPT.B CONS.MANUT.	0	1	9
1EPROE MAINT.MATERIE. OPT.B TP MANU EURO	0	1	1
1LEPRO MAINT.MATERIELS OPT.B CONS.MANUT.	0	1	5
1LPROE MAINT.MAT OPT.B TP MANUT. EUROP	0	1	3
1ERPRO MAINT.MATERIELS OPT.C ESP. VERTS	0	1	4
1EPROE MAINT.MATER OPT.C ESP. VERTS EURO	0	1	6
1LEPRO MAINT.MATERIELS OPT.C ESP. VERTS	0	1	6
2NDPRO MET.MAIN.MATER.VEHIC.2NDE COMMUNE	0	2	39
2NPROE MET.MAIN.MATE.VEHIC.2NDE COM EURO	0	2	8
FCIL4 MAINTENANCE VELOS	1	0	5

Option sportive

Aucune option

Langues : ANGLAIS EUROPEEN | ANGLAIS LV1 | ESPAGNOL EUROPEEN | ESPAGNOL LV1

<i>Formation</i>	<i>Div mono</i>	<i>Div pluri</i>	<i>Effectif</i>
1CAP2 CUISINE	0	1	7
2CAP2 CUISINE	0	1	9
1CAP2 PATISSIER	0	1	9
2CAP2 PATISSIER	1	0	11
1CAP2A PATISSIER ALLOPHONE	0	1	1
1CAP2 PROD.SERV.REST. (RAPID,COLL,CAFE)	0	1	11
1CAP2A PRO.SER.RES. (RAPID,COLL,CAFE) AL	0	1	1
2CAP2 PROD.SERV.REST. (RAPID,COLL,CAFE)	1	0	11
1CAP2A CUISINE ALLOPHONE	0	1	3
2CAP2A CUISINE ALLOPHONE	0	1	2
1ERPRO BOUCHER-CHARCUTIER-TRAITEUR	1	0	10
TLEPRO BOUCHER-CHARCUTIER-TRAITEUR	1	0	10
1ERPRO BOULANGER-PATISSIER	0	1	21
1EPROA BOULANGER-PATISSIER ALLOPHONES	0	1	2
TLEPRO BOULANGER-PATISSIER	1	0	21
1ERPRO CUISINE	0	2	16
1EPROE CUISINE EUROPEENNE	0	1	8
TLEPRO CUISINE	0	2	15
TLPROE CUISINE EUROPEENNE	0	1	7
TLPROA CUISINE ALLOPHONES	0	1	1
2NDPRO MET. DE L'ALIMENTAT. 2NDE COMMUNE	1	1	34
2NPROA MET. ALIMENTATION 2NDE COM. ALLO	0	1	1
2NDPRO ANIMAT. ENFANCE& PERSONNES AGEES	1	0	15
1ERPRO ANIMAT. ENFANCE& PERSONNES AGEES	1	0	15
TLEPRO ANIMAT. ENFANCE& PERSONNES AGEES	1	0	15
2NDPRO ACCOMP. SOINS-SERVICES PERSONNE	0	1	29
2NPROA ACCOMP. SOINS-SERVICES PERS. ALLO	0	1	1
1ERPRO ACCOMP. SOINS-SERVICES PERSONNE	1	0	28
TLEPRO ACCOMP. SOINS-SERVICES PERSONNE	1	0	28
1ERPRO COMMERC. SERVICES EN RESTAURATION	0	2	12
1EPROE COMMERC. SERVICES EN RESTAU. EURO	0	1	8
1EPROA COMMERC. SERV. EN RESTAU. ALLO	0	1	2
TLEPRO COMMERC. SERVICES EN RESTAURATION	0	2	10
TLPROE COMMERC. SERVICES EN RESTAU. EURO	0	1	7
TLPROA COMMERC. SERV. EN REST. ALLOPH.	0	1	1
2NDPRO MET.HOTEL.-RESTAUR. 2NDE COMMUNE	0	2	42
2NPROA MET.HOTEL.-RESTAU. 2NDE COM. ALLO	0	2	6
CS-3 DESSERTS DE RESTAURANT	1	0	12

<i>Établissement</i>	<i>UAI</i>
LP LYC METIER HAUTE VUE	0640042Y
Adresse	AVENUE DES CIMES
Ville	MORLAAS
Téléphone	05.59.33.02.51
Chef d'établissement	M. LAUGA-CAMI
S.G/Agt comptable	M. GREGOIRE
Chef de travaux Cat.Finan	MME AUDIN GLAIVE
Mail	3 ce.0640042Y@ac-bordeaux.fr
Site Internet	http://www.lyceeprofessionnel- morlaas.fr/

**Code Postal
Abrégé** 64160
321

<i>Hébergement</i>	<i>effectifs</i>	<i>pourcentage</i>
Demi-pensionnaires	241	54.5
Externes	8	1.8
Internes	193	43.7
TOTAL	442	100.0

Option.sportive

Aucune option

Établissement		UAI
LP PIERRE ET MARIE CURIE		0640079N
Adresse	5 AVENUE PIERRE ANGOT	
Ville	MOURENX	Code Postal 64150
Téléphone	05.59.60.11.61	Code Postal Abrégé 322
Chef d'établissement	M. LESCARRET	
S.G/Agt comptable	MME DUCHESNE	
Chef de travaux	M. GUIGUE	
Cat.Finan	1	
Mail	ce.0640079N@ac-bordeaux.fr	
Site Internet	http://www.citescolairemourenx.fr/	

Formation	Div mono	Div pluri	Effectif
1CAP2 AGENT DE SECURITE	1	0	11
2CAP2 AGENT DE SECURITE	1	0	12
2NDPRO MET.PIL.MAINT.INST.AUTO.2NDE COMM	1	0	15
1ERPRO PROC. CHIMIE EAU PAPIERS-CARTONS	1	0	15
TLEPRO PROC. CHIMIE EAU PAPIERS-CARTONS	1	0	14
2NDPRO METIERS DE LA SECURITE	1	0	16
1ERPRO METIERS DE LA SECURITE	1	0	18
TLEPRO METIERS DE LA SECURITE	1	0	18
PAE N3 PARCOURS AMBITION EMPLOI NIVEAU 3	1	0	6

Hébergement	effectifs	pourcentage
Demi-pensionnaires	38	30.4
Externes	21	16.8
Internes	66	52.8
TOTAL	125	100.0

Option.sportive

Aucune option

Langues : ANGLAIS LV1 | ANGLAIS LV2 | ESPAGNOL LV1 | ESPAGNOL LV2

Établissement		UAI	
LP LYC METIER LYCEE GUYNEMER		0640049F	
Adresse	1 AVENUE DU 19 MARS 1962	Code Postal Abrégé	64404 324
Ville	OLORON STE MARIE CEDEX		
Téléphone	05.59.39.03.05		
Chef d'établissement	M. PARDIES		
S.G/Agt comptable	MME DELOCHE		
Chef de travaux	M. TRINSOUTROT		
Cat.Finan	2		
Mail	ce.0640049F@ac-bordeaux.fr		
Site Internet	http://www.lycee-guynemer.com		

Hébergement	effectifs	pourcentage
Demi-pensionnaires	92	48.7
Externes	28	14.8
Internes	69	36.5
TOTAL	189	100.0

Formation	Div mono	Div pluri	Effectif
3EME PREPA-METIERS	1	0	24
2NDPRO	2	0	35
MET.TRANSIT.NUMER.ENERG.2NDE COMM			
2NDPRO MET.REAL.ENS.MEC.IND.2NDE COMMUNE	1	0	15
2NDPRO MET.PIL.MAINT.INST.AUTO.2NDE COMM	1	0	15
1ERPRO MAINTENANCE SYST.PRODUC.CONNECTES	0	1	11
1ERPRO MAINTENANCE SYST.PRODUC.CONN. SSS	0	1	4
TLEPRO MAINTENANCE SYST.PRODUC.CONNECTES	1	0	11
1ERPRO TEC.REAL.PR.MEC.OP.REAL.MAI.OUT.	1	0	7
TLEPRO TEC.REAL.PR.MEC.OP.REAL.MAI.OUT.	1	0	7
1ERPRO METIERS ELECT. ENVIRON. CONNECTES	0	1	6
TLEPRO METIERS ELECT. ENVIRON. CONNECTES	1	0	8
1ERPRO CYBER.INFORM.&RESEAUX ELECTRON.	0	1	21
1EPROS CYBER.INFORM.RESEAUX ELECTR. SSS	0	1	1
TLEPRO CYBER.INFORM.&RESEAUX ELECTRON.	1	0	21
1EPROS MET. ELECT. ENVIRON. CONNECT SSS	0	1	2
CS-4 SERVIC.NUMERIQ. AUX ORGANISAT.	1	0	1

Option sportive

RUGBY

Langues : ANGLAIS LV1 | ANGLAIS LV2 | ESPAGNOL LV1 | ESPAGNOL LV2

Établissement		UAI	
LP LYC METIER DU 4 SEPTEMBRE 1870		0640050G	
Adresse	22 AVENUE DU QUATRE SEPTEMBRE	Code Postal	64400
Ville	OLORON STE MARIE	Code Postal Abrégé	323
Téléphone Chef d'établissement	05.59.39.03.13 M. MUNOZ		
S.G/Agt comptable	MME DELOCHE		
Chef de travaux Cat.Finan	M. BOUARFA 1		
Mail	ce.0640050G@ac-bordeaux.fr		
Site Internet	https://www.lycee4septembre.fr/		

Hébergement	effectifs	pourcentage
Demi-pensionnaires	122	55.0
Externes	24	10.8
Internes	76	34.2
TOTAL	222	100.0

Formation	Div mono	Div pluri	Effectif
1CAP2 EQUIPIER POLYVALENT DU COMMERCE	1	0	15
2CAP2 EQUIPIER POLYVALENT DU COMMERCE	1	0	13
1CAP2 AGENT ACCOMPAGNANT AU GRAND AGE	1	0	14
2CAP2 AGENT ACCOMPAGNANT AU GRAND AGE	1	0	13
2NDPRO MET. RELATION CLIENT 2NDE COMMUNE	1	0	29
1ERPRO MET.COM.VEN.OP.A ANI.GES.ESP.COM.	0	1	21
1EPROE MET.COM.VEN.OP.A ANI.GES.ESP EURO	0	1	8
TLEPRO MET.COM.VEN.OP.A ANI.GES.ESP.COM.	0	1	20
TLPROE MET.COM.VEN.OP.A.ANI.GES.ESP EURO	0	1	8
2NDPRO ACCOMP. SOINS-SERVICES PERSONNE	1	0	30
1ERPRO ACCOMP. SOINS-SERVICES PERSONNE	0	1	22
1EPROE ACCOMP. SOINS-SERVICES PERS. EURO	0	1	5
TLEPRO ACCOMP. SOINS-SERVICES PERSONNE	0	1	14
TLPROE ACCOMP. SOINS-SERVICES PERS. EURO	0	1	3
CS-3 AIDE A DOMICILE	1	0	6
PAE N3 PARCOURS AMBITION EMPLOI NIVEAU 3	1	0	1

Option.sportive

Aucune option

Langues : ANGLAIS LV1 | ANGLAIS LV2 | ESPAGNOL EUROPEEN | ESPAGNOL LV1 | ESPAGNOL LV2

Établissement	UAI		
LP LYC METIER FRANCIS JAMMES	0640053K		
Adresse	1595 AVENUE FRANÇOIS MITTERRAND		
Ville	ORTHEZ CEDEX	Code Postal	64301
Téléphone Chef d'établissement	05.59.69.01.85	Code Postal Abrégé	325
S.G/Agt comptable	M. GONZALES		
Chef de travaux	MME CAZENAVE		
Cat.Finan	2		
Mail	ce.0640053K@ac-bordeaux.fr		
Site Internet	https://lycee-metiers-orthez.fr		

Hébergement	effectifs	pourcentage
Demi-pensionnaires	186	72.7
Externes	12	4.7
Internes	58	22.7
TOTAL	256	100.0

Formation	Div mono	Div pluri	Effectif
3EME PREPA-METIERS	1	0	24
1CAP1 ACCOMPAG. EDUCATIF PETITE ENFANCE	1	0	14
2NDPRO MET.GEST.ADM., TRA.&LOG.2NDE COMM.	1	0	15
1ERPRO ASSISTANC.GEST.ORGANIS.ACTIVITES	1	0	15
TLEPRO ASSISTANC.GEST.ORGANIS.ACTIVITES	0	1	15
TLPROU ASSISTANC.GEST.ORGANIS.ACTIV.ULIS	0	1	1
2NDPRO MET. RELATION CLIENT 2NDE COMMUNE	1	0	29
1ERPRO MET.COM.VEN.OP.A ANI.GES.ESP.COM.	1	0	29
TLEPRO MET.COM.VEN.OP.A ANI.GES.ESP.COM.	1	0	28
2NDPRO ACCOMP. SOINS-SERVICES PERSONNE	1	0	29
1ERPRO ACCOMP. SOINS-SERVICES PERSONNE	1	0	29
TLEPRO ACCOMP. SOINS-SERVICES PERSONNE	1	0	27
PAE N4 PARCOURS AMBITION EMPLOI NIVEAU 4	1	0	1

Option.sportive

Aucune option

Langues : ANGLAIS LV1 | ANGLAIS LV2 | ESPAGNOL LV1 | ESPAGNOL LV2

Établissement	UAI		
LP LYC METIER MOLIERE	0640080P		
Adresse	11 RUE MOLIERE		
Ville	ORTHEZ CEDEX	Code Postal	64301
Téléphone Chef d'établissement	05.59.69.42.77	Code Postal Abrégé	326
S.G/Agt comptable	M. GONZALES		
Chef de travaux	M. BENGOCHEA		
Cat.Finan	1		
Mail	ce.0640080P@ac-bordeaux.fr		
Site Internet	https://lycee-metiers-orthez.fr/		

Hébergement	effectifs	pourcentage
Demi-pensionnaires	68	39.3
Externes	16	9.2
Internes	89	51.4
TOTAL	173	100.0

Formation	Div mono	Div pluri	Effectif
2NDPRO MET.TRANSIT.NUMER.ENERG.2NDE COMM	1	0	14
2NDPRO MET.PIL.MAINT.INST.AUTO.2NDE COMM	1	0	12
1ERPRO MAINTENANCE SYST.PRODUC.CONNECTES	1	0	15
TLEPRO MAINTENANCE SYST.PRODUC.CONNECTES	1	0	8
1ERPRO METIERS ELECT. ENVIRON. CONNECTES	1	0	12
TLEPRO METIERS ELECT. ENVIRON. CONNECTES	1	0	14
2NDPRO PHOTOGRAPHIE	1	0	28
1ERPRO PHOTOGRAPHIE	1	0	30
TLEPRO PHOTOGRAPHIE	1	0	30
CS-4 TECH.ENERG.RENOUV.OPT.A EN.ELEC.	1	0	4
FCIL4 TELE PILOTAGE PRISE VUE AERIENNE	1	0	6

Option.sportive

Aucune option

Langues : ANGLAIS LV1 | ESPAGNOL LV1

Établissement		UAI
LP HONORE BARADAT		0640058R
Adresse Ville	28 AVENUE PIERRE MASSE PAU CEDEX 9	Code Postal Abrégé 64050 327
Téléphone Chef d'établissement	05.59.02.97.26 MME ARRIEUDARRE	
S.G/Agt comptable	MME LOUSTAUNAU	
Chef de travaux	MME FOURNIER	
Cat.Finan	3	
Mail	ce.0640058R@ac-bordeaux.fr	
Site Internet	http://www.lycee-baradat.fr	

Hébergement	effectifs	pourcentage
Demi-pensionnaires	239	51.0
Externes	168	35.8
Internes	62	13.2
TOTAL	469	100.0

Formation	Div mono	Div pluri	Effectif
3EME PREPA-METIERS	1	0	24
1CAP2 EQUIPIER POLYVALENT DU COMMERCE	1	0	23
2CAP2 EQUIPIER POLYVALENT DU COMMERCE	1	0	21
2NDPRO MET.GEST.ADM.,TRA.&LOG.2NDE COMM.	1	0	29
1ERPRO ASSISTANC.GEST.ORGANIS.ACTIVITES	1	0	28
TLEPRO ASSISTANC.GEST.ORGANIS.ACTIVITES	1	0	29
2NDPRO MET. RELATION CLIENT 2NDE COMMUNE	3	0	72
1ERPRO METIERS DE L'ACCUEIL	1	0	30
TLEPRO METIERS DE L'ACCUEIL	1	0	28
1ERPRO MET.COM.VEN.OP.A ANI.GES.ESP.COM.	1	0	30
TLEPRO MET.COM.VEN.OP.A ANI.GES.ESP.COM.	1	0	30
1ERPRO MET.COM.VEN.OP.B PR.CL.VA.OF.COM.	1	0	15
TLEPRO MET.COM.VEN.OP.B PR.CL.VA.OF.COM.	1	0	14
2NDPRO ART.& MET.ART.COM.VIS.VIS.PLURI-M	1	0	29
1ERPRO ART.& MET.ART.COM.VIS.VIS.PLURI-M	1	0	30
TLEPRO ART.& MET.ART.COM.VIS.VIS.PLURI-M	1	0	29
PARCOURS DE FORMATION MLDS	1	0	8

Option.sportive

Aucune option

Langues : ANGLAIS LV1 | ANGLAIS LV2 | ESPAGNOL LV1 | ESPAGNOL LV2

<i>Formation</i>	<i>Div mono</i>	<i>Div pluri</i>	<i>Effectif</i>
3EME PREPA-METIERS	0	1	23
3EME PREPA-METIERS ULIS	0	1	1
1CAP2 METIERS DE LA MODE-VETEMENT FLOU	0	1	13
1CAP2U METIERS DE LA MODE-VET. FLOU ULIS	0	1	1
2CAP2 METIERS DE LA MODE-VETEMENT FLOU	1	0	13
1CAP2 MAROQUINERIE	1	0	11
2CAP2 MAROQUINERIE	1	0	10
1CAP2 OPERATEUR/OPERATRICE LOGISTIQUE	0	1	8
1CAP2U OPERATEUR OPERTRICE LOGISTIQU ULIS	0	1	4
2CAP2 OPERATEUR/OPERATRICE LOGISTIQUE	0	1	10
2CAP2U OPERATEUR OPERTRICE LOGISTIQU ULIS	0	1	2
2NDPRO MET.TRANSIT.NUMER.ENERG.2NDE COMM	0	1	21
2NPROU MET.TRANSI.NUM.ENE.2NDE COMM ULIS	0	1	1
TLPROE METIERS DE LA MODE - VETEM. EURO	0	1	28
TEPROU METIERS DE LA MODE - VETEM. ULIS	0	1	2
2NPROE MET. COUTURE ET CONFECT. EURO	1	0	26
1EPROE MET. COUTURE ET CONFECT. EURO	1	0	27
1ERPRO CYBER.INFO&RESEAUX ELECTRO MARINE	0	1	4
TLPRO CYBER.INFO.&RESEAUX ELECTRO MARINE	0	1	1
1ERPRO CYBER.INFORM.&RESEAUX ELECTRON.	0	1	16
TLEPRO CYBER.INFORM.&RESEAUX ELECTRON.	0	1	22
2NDPRO MET.GEST.ADM.,TRA.&LOG.2NDE COMM.	0	1	24
2NPROU MET.GEST.ADM.,TRA.&LOG.2D CO.ULIS	0	1	1
1ERPRO LOGISTIQUE	1	0	15
TLEPRO LOGISTIQUE	1	0	11
1ERPRO ORGANIS. TRANSPORT MARCHANDISES	1	0	13
TLEPRO ORGANIS. TRANSPORT MARCHANDISES	1	0	9

<i>Établissement</i>	<i>UAI</i>
LP RAMIRO ARRUE	0640066Z
Adresse	4 RUE RODOLPHE CAILLAUX
Ville	ST JEAN DE LUZ
Téléphone	05.59.51.55.55
Chef d'établissement	MME MARTINS
S.G/Agt comptable	M. DEVILLEBICHOT
Chef de travaux	M. VILLAIN
Cat.Finan	2
Mail	ce.0640066Z@ac-bordeaux.fr
Site Internet	https://webetab.ac-bordeaux.fr/lycee-ramiro-arrue/

<i>Hébergement</i>	<i>effectifs</i>	<i>pourcentage</i>
Demi-pensionnaires	168	53.0
Externes	25	7.9
Internes	124	39.1
TOTAL	317	100.0

Option sportive

Aucune option

Langues : ANGLAIS EUROPEEN | ANGLAIS LV1 | ANGLAIS LV2 | ESPAGNOL EUROPEEN | ESPAGNOL LV1 | ESPAGNOL LV2

Établissement		UAI
CLG ENDARRA		0640003F
Adresse	5 AVENUE EUGENE BERNAIN	
Ville	ANGLLET	Code Postal 64600
Téléphone	05.59.63.07.04	Code Postal 345
Chef d'établissement	MME DELEU	
S.G/Agt comptable	M. GABASTON	
Chef de travaux		
Cat.Finan	3	
Mail	ce.0640003F@ac-bordeaux.fr	
Site Internet	https://blogpeda.ac-bordeaux.fr/endarra/	

Hébergement	effectifs	pourcentage
Demi-pensionnaires	686	94.6
Externes	39	5.4
TOTAL	725	100.0

Option sportive

FOOTBALL
HOCKEY SUR GLACE

Formation	Div mono	Div pluri	Effectif
6EME	1	5	128
6EME BILINGUE LV REGIONALE	1	0	19
6EME SECTION SPORTIVE SCOLAIRE	0	1	7
6EME ULIS	0	1	1
6EME BILANGUE	0	3	28
5EME	3	3	145
5EME BILINGUE LV REGIONALE	0	1	18
5EME SECTION SPORTIVE SCOLAIRE	0	1	6
5EME ULIS	0	1	1
4EME	1	5	153
4EME BILINGUE LV REGIONALE	1	0	30
4EME SECTION SPORTIVE SCOLAIRE	0	1	11
4EME ULIS	0	4	5
3EME	3	3	154
3EME BILINGUE LV REGIONALE	0	1	17
3EME ULIS	0	2	2

Langues : ALLEMAND LV2 | ANGLAIS LV1 | ANGLAIS LV2 | BASQUE REG. | ESPAGNOL LV1 | ESPAGNOL LV2

Établissement		UAI
CLG DE BARETOUS		0640004G
Adresse	2 PLACE PIERRE ARISTOUY	
Ville	ARETTE	Code Postal 64570
Téléphone	05.59.88.90.92	Code Postal 346
Chef d'établissement	M. LAFITTE	
S.G/Agt comptable	MME DELOCHE	
Chef de travaux		
Cat.Finan	1	
Mail	ce.0640004G@ac-bordeaux.fr	
Site Internet	http://webetab.ac-bordeaux.fr/college-baretous-arette	

Hébergement	effectifs	pourcentage
Demi-pensionnaires	87	91.6
Externes	8	8.4
TOTAL	95	100.0

Option sportive

SKI ALPIN
ACT. SPORT. MONTAGNE

Formation	Div mono	Div pluri	Effectif
6EME BILANGUE	0	1	5
6EBCSP BILANGUE SECT. SPORTIVE SCOLAIRE	0	1	18
5EME	0	1	10
5EME SECTION SPORTIVE SCOLAIRE	0	1	19
4EME	0	1	7
4EME SECTION SPORTIVE SCOLAIRE	0	1	17
3EME	0	1	7
3EME SECTION SPORTIVE SCOLAIRE	0	1	12

Langues : ANGLAIS LV1 | ESPAGNOL LV2

Établissement		UAI
CLG CORISANDE D ANDOINS		0640005H
Adresse	5 ROUTE DU FOIRAIL	
Ville	ARTHEZ DE BEARN	Code Postal 64370
Téléphone	05.59.67.70.74	Code Postal 347
Chef d'établissement	M. COMBERNOUX	
S.G/Agt comptable	MME DUCHESNE	
Chef de travaux	1	
Cat.Finan	ce.0640005H@ac-bordeaux.fr	
Mail	http://www.college.arthez.websco.fr	
Site Internet		

Formation	Div mono	Div pluri	Effectif
6EME	2	0	52
5EME	3	0	66
4EME	2	0	38
3EME	2	0	50

Hébergement	effectifs	pourcentage
Demi-pensionnaires	201	97.6
Externes	5	2.4
TOTAL	206	100.0

Option sportive

Aucune option

Langues : ANGLAIS LV1 | ESPAGNOL LV2

Établissement		UAI
CLG JEAN MOULIN		0640231D
Adresse	120 RUE DU GALUPE	
Ville	ARTIX	Code Postal 64170
Téléphone	05.59.60.29.75	Code Postal 348
Chef d'établissement	MME CAUSSADE	
S.G/Agt comptable	MME DUCHESNE	
Chef de travaux	2	
Cat.Finan	ce.0640231D@ac-bordeaux.fr	
Mail	http://webetab.ac-bordeaux.fr/college-jean-moulin-artix	
Site Internet		

Formation	Div mono	Div pluri	Effectif
6EME	2	3	112
6EME SECTION SPORTIVE SCOLAIRE	0	2	13
6EME ULIS	0	2	4
5EME	3	2	114
5EME SECTION SPORTIVE SCOLAIRE	0	2	8
5EME ULIS	0	1	1
4EME	3	2	112
4EME SECTION SPORTIVE SCOLAIRE	0	1	1
4EME ULIS	0	1	3
3EME	3	1	110
3EME ULIS	0	1	4

Hébergement	effectifs	pourcentage
Demi-pensionnaires	452	93.8
Externes	30	6.2
TOTAL	482	100.0

Option sportive

BASKET-BALL
FOOTBALL

Langues : ANGLAIS LV1 | ESPAGNOL LV2

Établissement		UAI
CLG D'OSSAU		0640007K
Adresse	10 AVENUE DES ÉCOLES	
Ville	ARUDY	Code Postal 64260
Téléphone	05.59.05.62.44	Code Postal
Chef d'établissement	M. BRAUN	Abrégé 349
S.G/Agt comptable	MME COLLONGUES	
Chef de travaux		
Cat.Finan	1	
Mail	ce.0640007K@ac-bordeaux.fr	
Site Internet	https://blogpeda.ac-bordeaux.fr/collegearudy	

Formation	Div mono	Div pluri	Effectif
6EME	3	0	73
5EME	3	0	65
4EME	2	0	54
3EME	2	0	52

Hébergement	effectifs	pourcentage
Demi-pensionnaires	225	92.2
Externes	19	7.8
TOTAL	244	100.0

Option sportive

E.P.S. PLEIN AIR

Langues : ANGLAIS LV1 | ESPAGNOL LV2

Établissement		UAI
CLG D'ARZACQ ARRAZIGUET		0640008L
Adresse	9 CHEMIN DES ÉCOLES	
Ville	ARZACQ ARRAZIGUET	Code Postal 64410
Téléphone	05.59.04.54.81	Code Postal
Chef d'établissement	M. VAN DER LINDEN	Abrégé 350
S.G/Agt comptable	MME LOUSTAUNAU	
Chef de travaux		
Cat.Finan	2	
Mail	ce.0640008L@ac-bordeaux.fr	
Site Internet		

Formation	Div mono	Div pluri	Effectif
6EME	1	3	66
6EME ULIS	0	1	2
6EME BILANGUE	0	2	26
5EME	2	1	86
5EME ULIS	0	1	3
4EME	4	1	117
4EME ULIS	0	1	4
3EME	2	1	74
3EME ULIS	0	1	4

Hébergement	effectifs	pourcentage
Demi-pensionnaires	372	97.4
Externes	10	2.6
TOTAL	382	100.0

Option sportive

Aucune option

Langues : ANGLAIS LV1 | ANGLAIS LV2 | ESPAGNOL LV1 | ESPAGNOL LV2

Établissement		UAI
CLG MARRACQ		0640212H
Adresse	1 RUE DES MONTAGNARDS	
Ville	BAYONNE	Code Postal 64100
Téléphone	05.59.63.29.65	Code Abrégé 351
Chef d'établissement	M. FAUCHEUX	
S.G/Agt comptable	MME MAILHARROU	
Chef de travaux		
Cat.Finan	4	
Mail	ce.0640212H@ac-bordeaux.fr	
Site Internet	https://marracq.fr/	

Hébergement	effectifs	pourcentage
Demi-pensionnaires	679	94.6
Externes	39	5.4
TOTAL	718	100.0

Formation	Div mono	Div pluri	Effectif
6EME MUSIQUE	0	1	15
6EME	2	4	111
6EME BILINGUE LV REGIONALE	0	1	20
6EME DISPOSITIF SPORTS-ETUDES	0	1	12
6EME SECTION SPORTIVE SCOLAIRE	0	1	6
6EME BILANGUE	0	1	3
5EME	1	4	82
5EME BILINGUE LV REGIONALE	1	0	26
5EME DISPOSITIF SPORTS-ETUDES	0	2	19
5EME SECTION SPORTIVE SCOLAIRE	0	2	5
5EME ULIS	0	4	7
5EME MUSIQUE	0	2	15
4EME	0	7	118
4EME BILINGUE LV REGIONALE	0	2	27
4EME DISPOSITIF SPORTS-ETUDES	0	2	17
4EME SECTION SPORTIVE SCOLAIRE	0	1	2
4EME ULIS	0	4	7
4EME MUSIQUE	0	2	23
3EME	2	4	118
3EME MUSIQUE	0	1	13
3EME BILINGUE LV REGIONALE	0	1	15
3EME DISPOSITIF SPORTS-ETUDES	0	1	16
3EME SECTION SPORTIVE SCOLAIRE	0	1	6
3EME ULIS	0	2	4
6EME SEGPA	1	0	3
5EME SEGPA	1	0	9
4EME SEGPA	1	0	9
3EME SEGPA	1	0	10

Option sportive
AVIRON
RUGBY

Langues : ALLEMAND LV2 | ANGLAIS LV1 | BASQUE REG. | ESPAGNOL LV2

Établissement		UAI
CLG ALBERT CAMUS		0640609P
Adresse	18 BIS AVENUE DE SAINTE CROIX	
Ville	BAYONNE	Code Postal 64100
Téléphone	05.59.55.01.90	Abrégé 352
Chef d'établissement	MME JAURETCHE	
S.G/Agt comptable	M. GILBERT	
Chef de travaux	3	
Cat.Finan	ce.0640609P@ac-bordeaux.fr	
Mail	http://webetab.ac-bordeaux.fr/t3_0640609p	
Site Internet		

Hébergement	effectifs	pourcentage
Demi-pensionnaires	312	58.1
Externes	225	41.9
TOTAL	537	100.0

Formation	Div mono	Div pluri	Effectif
6EME	0	4	72
6EME BILINGUE LV REGIONALE	0	1	5
6EME UNIT PEDA ELEV ALLOPHONES ARRIVANTS	0	1	2
6EME ULIS	0	2	5
6EME BILANGUE	1	0	27
5EME	1	4	113
5EME BILINGUE LV REGIONALE	0	1	7
5EME UNIT PEDA ELEV ALLOPHONES ARRIVANTS	0	2	2
5EME ULIS	0	2	5
4EME	0	5	104
4EME BILINGUE LV REGIONALE	0	1	9
4EME UNIT PEDA ELEV ALLOPHONES ARRIVANTS	0	3	4
4EME ULIS	0	3	8
3EME	1	4	105
3EME BILINGUE LV REGIONALE	0	2	11
3EME UNIT PEDA ELEV ALLOPHONES ARRIVANTS	0	3	9
3EME ULIS	0	2	6
6EME SEGPA	1	0	5
5EME SEGPA	1	0	12
4EME SEGPA	1	0	12
3EME SEGPA	1	0	14

Option sportive

Aucune option

Langues : ANGLAIS LV1 | ANGLAIS LV2 | BASQUE REG. | CHINOIS LV2 | ESPAGNOL LV1 | ESPAGNOL LV2

Établissement		UAI
CLG D ASPE		0640016V
Adresse	10 ROUTE D'ESPAGNE	
Ville	BEDOUS	Code Postal 64490
Téléphone	05.59.34.72.69	Abrégé 353
Chef d'établissement	MME BURGUEZ	
S.G/Agt comptable	MME DELOCHE	
Chef de travaux	1	
Cat.Finan	ce.0640016V@ac-bordeaux.fr	
Mail	http://college-aspe.weebly.com	
Site Internet		

Hébergement	effectifs	pourcentage
Demi-pensionnaires	94	100
TOTAL	94	100

Formation	Div mono	Div pluri	Effectif
6EME	0	1	1
6EME SECTION SPORTIVE SCOLAIRE	0	1	1
6EME BILANGUE	0	1	19
5EME	0	1	11
5EME SECTION SPORTIVE SCOLAIRE	0	1	14
4EME	0	1	13
4EME SECTION SPORTIVE SCOLAIRE	0	1	7
3EME	0	1	22
3EME SECTION SPORTIVE SCOLAIRE	0	1	6

Option sportive

ACT. SPORT. MONTAGNE

Langues : ANGLAIS LV1 | ESPAGNOL LV2

Établissement	UAI		
CLG VILLA FAL	0640078M		
Adresse	1 RUE FRANCIS JAMMES		
Ville	BIARRITZ	Code Postal	64200
Téléphone	05.59.41.02.62	Code Postal	393
Chef d'établissement	M. KEMPYNCK	Abrégé	
S.G/Agt comptable	M. WAGNER		
Chef de travaux			
Cat.Finan	2		
Mail	ce.0640078M@ac-bordeaux.fr		
Site Internet	https://blogpeda.ac-bordeaux.fr/collegevillafalbiarritz		

Hébergement	effectifs	pourcentage
Demi-pensionnaires	518	98.3
Externes	9	1.7
TOTAL	527	100.0

Option sportive

PELOTE BASQUE

Formation	Div mono	Div pluri	Effectif
6EME BILINGUE LV REGIONALE	0	2	31
6EME ULIS	0	2	3
6EME BILANGUE	1	3	73
5EME	1	3	97
5EME BILINGUE LV REGIONALE	1	0	23
5EME ULIS	0	3	6
4EME	2	2	97
4EME BILINGUE LV REGIONALE	1	0	28
4EME SECTION SPORTIVE SCOLAIRE	0	1	1
4EME ULIS	0	1	2
3EME	3	2	131
3EME BILINGUE LV REGIONALE	1	0	28
3EME SECTION SPORTIVE SCOLAIRE	0	2	6
3EME ULIS	0	1	1

Langues : ANGLAIS LV1 | ANGLAIS LV2 | BASQUE REG. | ESPAGNOL LV1 | ESPAGNOL LV2

Établissement	UAI		
CLG JEAN ROSTAND	0641414P		
Adresse	3 RUE DU 8 MAI 1945		
Ville	BIARRITZ CEDEX	Code Postal	64203
Téléphone	05.59.01.20.40	Code Postal	354
Chef d'établissement	M. RETALI	Abrégé	
S.G/Agt comptable	M. GILBERT		
Chef de travaux			
Cat.Finan	3		
Mail	ce.0641414P@ac-bordeaux.fr		
Site Internet	http://webetab.ac-bordeaux.fr/college-jean-rostand-biarritz		

Hébergement	effectifs	pourcentage
Demi-pensionnaires	413	95.2
Externes	21	4.8
TOTAL	434	100.0

Option sportive

FOOTBALL
AC.SPORT.AQUA.NATURE

Formation	Div mono	Div pluri	Effectif
6EME	2	2	66
6EME SECTION SPORTIVE SCOLAIRE	0	2	14
6EME ULIS	0	2	8
6EME DANSE	0	1	10
6EME THEATRE	0	1	6
5EME	2	2	74
5EME SECTION SPORTIVE SCOLAIRE	0	2	16
5EME ULIS	0	1	2
5EME DANSE	0	1	6
5EME THEATRE	0	1	7
4EME	2	2	70
4EME SECTION SPORTIVE SCOLAIRE	0	2	21
4EME ULIS	0	2	4
4EME DANSE	0	1	7
4EME THEATRE	0	1	7
3EME	1	2	55
3EME SECTION SPORTIVE SCOLAIRE	0	2	11
3EME ULIS	0	2	6
3EME DANSE	0	1	8
3EME THEATRE	0	1	7
6EME SEGPA	1	0	1
5EME SEGPA	1	0	10
4EME SEGPA	1	0	8
3EME SEGPA	1	0	10

Langues : ANGLAIS LV1 | ESPAGNOL LV2

Établissement		UAI
CLG DU PAYS DE BIDACHE		0640019Y
Adresse	PLACE DU FRONTON	
Ville	BIDACHE	Code Postal 64520
Téléphone	05.59.56.04.89	Code Postal Abrégé 355
Chef d'établissement	MME TRAVAGLINI	
S.G/Agt comptable	MME MAILHARROU	
Chef de travaux		
Cat.Finan	1	
Mail	ce.0640019Y@ac-bordeaux.fr	
Site Internet	http://webetab.ac-bordeaux.fr/college-bidache	

Formation	Div mono	Div pluri	Effectif
6EME BILANGUE	2	1	52
6EBCSP BILANGUE SECT. SPORTIVE SCOLAIRE	0	1	8
5EME	1	1	48
5EME SECTION SPORTIVE SCOLAIRE	0	1	8
4EME	2	1	63
4EME SECTION SPORTIVE SCOLAIRE	0	1	13
3EME	1	1	46
3EME SECTION SPORTIVE SCOLAIRE	0	1	8

Hébergement	effectifs	pourcentage
Demi-pensionnaires	237	96.3
Externes	9	3.7
TOTAL	246	100.0

Option sportive
RUGBY

Langues : ANGLAIS LV1 | ESPAGNOL LV2

Établissement		UAI
CLG DU BOIS D AMOUR		0640606L
Adresse	20 RUE DU BOIS D'AMOUR	
Ville	BILLERE	Code Postal 64140
Téléphone	05.59.32.18.90	Code Postal Abrégé 356
Chef d'établissement	M. JACOB	
S.G/Agt comptable	M. GREGOIRE	
Chef de travaux		
Cat.Finan	3	
Mail	ce.0640606L@ac-bordeaux.fr	
Site Internet	http://college-bois-amour-billere.ac-bordeaux.fr	

Formation	Div mono	Div pluri	Effectif
6EME	3	2	107
6EME ULIS	0	2	7
6EME BILANGUE	1	0	28
5EME	3	2	141
5EME ULIS	0	2	5
4EME	4	2	164
4EME ULIS	0	2	7
3EME	3	2	134
3EME ULIS	0	2	6

Hébergement	effectifs	pourcentage
Demi-pensionnaires	366	61.1
Externes	233	38.9
TOTAL	599	100.0

Option sportive
Aucune option

Langues : ANGLAIS LV1 | ANGLAIS LV2 | CHINOIS LV2 | ESPAGNOL LV1 | ESPAGNOL LV2

Établissement		UAI
CLG DES LAVANDIERES		0641413N
Adresse	3 RUE DU 8 MAI 1945	
Ville	BIZANOS	Code Postal 64320
Téléphone	05.59.27.91.93	Code Postal Abrégé 357
Chef d'établissement	MME CABANILLAS	
S.G/Agt comptable	M. GREGOIRE	
Chef de travaux		
Cat.Finan	2	
Mail	ce.0641413N@ac-bordeaux.fr	
Site Internet	http://www.collegedebizanos.com	

Formation	Div mono	Div pluri	Effectif
6EME	4	2	131
6EME SECTION SPORTIVE SCOLAIRE	0	1	7
6EME ULIS	0	1	3
6EME BILANGUE	0	1	11
5EME	4	1	131
5EME SECTION SPORTIVE SCOLAIRE	0	1	1
4EME	3	2	133
4EME SECTION SPORTIVE SCOLAIRE	0	1	11
4EME ULIS	0	1	3
3EME	3	2	130
3EME SECTION SPORTIVE SCOLAIRE	0	1	6
3EME ULIS	0	1	3

Hébergement	effectifs	pourcentage
Demi-pensionnaires	541	94.9
Externes	29	5.1
TOTAL	570	100.0

Option sportive

FOOTBALL

Langues : ALLEMAND LV2 | ANGLAIS LV1 | ESPAGNOL LV2

Établissement		UAI
CLG HENRI BARBUSSE		0640023C
Adresse	21 RUE SEVERIN LATAPPY	
Ville	BOUCAU	Code Postal 64340
Téléphone	05.59.64.63.66	Code Postal Abrégé 358
Chef d'établissement	M. SAMONDES	
S.G/Agt comptable	M. GABASTON	
Chef de travaux		
Cat.Finan	2	
Mail	ce.0640023C@ac-bordeaux.fr	
Site Internet	http://webetab.ac-bordeaux.fr/college-boucau	

Formation	Div mono	Div pluri	Effectif
6EME	0	3	49
6EME ULIS	0	2	4
6EME BILANGUE	0	2	28
5EME	2	1	75
5EME ULIS	0	1	2
4EME	2	1	74
4EME ULIS	0	1	2
3EME	3	0	83

Hébergement	effectifs	pourcentage
Demi-pensionnaires	288	90.9
Externes	29	9.1
TOTAL	317	100.0

Option sportive

Aucune option

Langues : ANGLAIS LV1 | ANGLAIS LV2 | ESPAGNOL LV1 | ESPAGNOL LV2

Établissement	UAI		
CLG ERROBI	0641392R		
Adresse	1 PLACE ERROBI		
Ville	CAMBO LES BAINS	Code Postal	64250
Téléphone	05.59.29.73.56	Code Postal	359
Chef d'établissement	M. SIMONET	Abrégé	
S.G/Agt comptable	M. GABASTON		
Chef de travaux			
Cat.Finan	2		
Mail	ce.0641392R@ac-bordeaux.fr		
Site Internet	https://blogpeda.ac-bordeaux.fr/clgerrobi/		

Hébergement	effectifs	pourcentage
Demi-pensionnaires	325	99.4
Externes	2	0.6
TOTAL	327	100.0

Formation	Div mono	Div pluri	Effectif
6EME	0	3	39
6EME BILINGUE LV REGIONALE	0	1	6
6EME ULIS	0	2	4
6EME BILANGUE	0	2	20
6E BCR BILANGUE LV REGIONALE	0	1	8
5EME	1	2	45
5EME BILINGUE LV REGIONALE	0	2	28
5EME ULIS	0	1	3
4EME	1	2	61
4EME BILINGUE LV REGIONALE	0	2	14
4EME ULIS	0	1	2
3EME	0	3	51
3EME BILINGUE LV REGIONALE	0	2	21
3EME ULIS	0	2	3
6EME SEGPA	0	1	4
5EME SEGPA	0	1	7
4EME SEGPA	1	0	7
3EME SEGPA	1	0	4

Option sportive

Aucune option

Langues : ANGLAIS LV1 | ANGLAIS LV2 | BASQUE REG. | ESPAGNOL LV1 | ESPAGNOL LV2

Établissement	UAI		
CLG JOSEPH PEYRE	0640025E		
Adresse	3 PLACE DES ECOLES		
Ville	GARLIN	Code Postal	64330
Téléphone	05.59.04.72.71	Code Postal	360
Chef d'établissement	MME DI BERNARDO	Abrégé	
S.G/Agt comptable	M. GREGOIRE		
Chef de travaux			
Cat.Finan	1		
Mail	ce.0640025E@ac-bordeaux.fr		
Site Internet	https://blogpeda.ac-bordeaux.fr/garlin/		

Hébergement	effectifs	pourcentage
Demi-pensionnaires	247	97.6
Externes	6	2.4
TOTAL	253	100.0

Formation	Div mono	Div pluri	Effectif
6EME	1	1	43
6EME BILINGUE LV REGIONALE	0	1	9
6EME ULIS	0	1	2
5EME	1	2	62
5EME BILINGUE LV REGIONALE	0	1	4
5EME ULIS	0	2	2
4EME	0	2	52
4EME BILINGUE LV REGIONALE	0	1	6
4EME ULIS	0	2	4
3EME	1	2	58
3EME BILINGUE LV REGIONALE	0	1	8
3EME ULIS	0	2	3

Option sportive

Aucune option

Langues : ANGLAIS LV1 | ESPAGNOL LV2 | LANGUE D'OC REG.

Établissement		UAI
CLG ELHUYAR		0641393S
Adresse	3 AVENUE DU GÉNÉRAL DE GAULLE	
Ville	HASPARREN	Code Postal 64240
Téléphone	05.59.70.29.80	Abrégé 361
Chef d'établissement	MME LABARSOUQUE	
S.G/Agt comptable	MME MAILHARROU	
Chef de travaux	2	
Cat.Finan	ce.0641393S@ac-bordeaux.fr	
Mail	https://blogpeda.ac-bordeaux.fr/elhuyar/	
Site Internet		

Hébergement	effectifs	pourcentage
Demi-pensionnaires	460	98.9
Externes	5	1.1
TOTAL	465	100.0

Option sportive

PELOTE BASQUE

Formation	Div mono	Div pluri	Effectif
6EME	2	3	84
6EME BILINGUE LV REGIONALE	0	2	30
6EME SECTION SPORTIVE SCOLAIRE	0	1	12
6EME ULIS	0	1	1
5EME	2	3	83
5EME BILINGUE LV REGIONALE	0	2	39
5EME SECTION SPORTIVE SCOLAIRE	0	1	3
5EME ULIS	0	1	2
4EME	1	4	86
4EME BILINGUE LV REGIONALE	0	2	23
4EME SECTION SPORTIVE SCOLAIRE	0	1	7
4EME ULIS	0	2	5
3EME	0	3	56
3EME BILINGUE LV REGIONALE	0	2	24
3EME SECTION SPORTIVE SCOLAIRE	0	1	6
3EME ULIS	0	2	4

Langues : ANGLAIS LV1 | BASQUE REG. | ESPAGNOL LV2

Établissement		UAI
CLG IRANDATZ		0640228A
Adresse	13 RUE BIGARENA	
Ville	HENDAYE	Code Postal 64700
Téléphone	05.59.20.79.52	Abrégé 362
Chef d'établissement	MME BONFANTI SERBAT	
S.G/Agt comptable	M. DEVILLEBICHOT	
Chef de travaux	2	
Cat.Finan	ce.0640228A@ac-bordeaux.fr	
Mail	https://college-irandatz.fr	
Site Internet		

Hébergement	effectifs	pourcentage
Demi-pensionnaires	500	89.8
Externes	57	10.2
TOTAL	557	100.0

Option sportive

Aucune option

Formation	Div mono	Div pluri	Effectif
6EME	0	1	6
6EME BILINGUE LV REGIONALE	0	2	15
6EME ULIS	0	1	1
6EME BILANGUE	0	3	36
6E BCI BILANGUE INTERNATIONALE	1	0	28
6E BCR BILANGUE LV REGIONALE	0	2	18
5EME	1	3	79
5EME INTERNATIONALE	0	2	23
5EME BILINGUE LV REGIONALE	1	0	25
5EME UNIT PEDA ELEV ALLOPHONES ARRIVANTS	0	2	5
5EME ULIS	0	1	2
4EME	1	3	78
4EME INTERNATIONALE	0	2	28
4EME BILINGUE LV REGIONALE	0	2	45
4EME UNIT PEDA ELEV ALLOPHONES ARRIVANTS	0	4	6
4EME ULIS	0	2	2
3EME	0	4	80
3EME INTERNATIONALE	0	1	13
3EME BILINGUE LV REGIONALE	1	1	56
3EME UNIT PEDA ELEV ALLOPHONES ARRIVANTS	0	3	5
3EME ULIS	0	2	6

Langues : ALLEMAND LV2 | ANGLAIS LV1 | ANGLAIS LV2 | BASQUE REG. | ESPAGNOL INTERNATIONAL | ESPAGNOL LV1 | ESPAGNOL LV2

Établissement		UAI
CLG ERNEST GABARD		0641411L
Adresse	43 AVENUE HENRI IV	
Ville	JURANCON	Code Postal 64110
Téléphone	05.59.06.32.44	Code Postal Abrégé 363
Chef d'établissement	MME DESPLAT	
S.G/Agt comptable	M. GREGOIRE	
Chef de travaux		
Cat.Finan	4	
Mail	ce.0641411L@ac-bordeaux.fr	
Site Internet	https://blogpeda.ac-bordeaux.fr/ernestgabard/	

Formation	Div mono	Div pluri	Effectif
6EME	3	3	124
6EME ULIS	0	2	4
6EME BILANGUE	0	2	30
5EME	3	2	138
5EME ULIS	0	2	6
4EME	2	3	138
4EME ULIS	0	3	8
3EME	4	2	164
3EME ULIS	0	2	6
6EME SEGPA	0	1	5
5EME SEGPA	1	0	4
4EME SEGPA	1	0	11
3EME SEGPA	1	0	11

Hébergement	effectifs	pourcentage
Demi-pensionnaires	599	92.3
Externes	50	7.7
TOTAL	649	100.0

Option sportive

Aucune option

Langues : ANGLAIS LV1 | ESPAGNOL LV2

Établissement		UAI
CLG LES CINQ MONTS		0640035R
Adresse	1 COUR DE LA GARE	
Ville	LARUNS	Code Postal 64440
Téléphone	05.59.05.34.75	Code Postal Abrégé 364
Chef d'établissement	M. FANLO	
S.G/Agt comptable	MME COLLONGUES	
Chef de travaux		
Cat.Finan	1	
Mail	ce.0640035R@ac-bordeaux.fr	
Site Internet	https://blogpeda.ac-bordeaux.fr/collegelaruns	

Formation	Div mono	Div pluri	Effectif
6EME BILANGUE	0	1	6
6E BCR BILANGUE LV REGIONALE	0	1	9
6EBCSP BILANGUE SECT. SPORTIVE SCOLAIRE	0	1	2
5EME	0	1	8
5EME BILINGUE LV REGIONALE	0	1	12
5EME SECTION SPORTIVE SCOLAIRE	0	1	5
4EME	0	1	10
4EME BILINGUE LV REGIONALE	0	1	13
4EME SECTION SPORTIVE SCOLAIRE	0	1	3
3EME	0	1	15
3EME BILINGUE LV REGIONALE	0	1	5
3EME SECTION SPORTIVE SCOLAIRE	0	1	6

Hébergement	effectifs	pourcentage
Demi-pensionnaires	84	89.4
Externes	10	10.6
TOTAL	94	100.0

Option sportive

ACT. SPORT. MONTAGNE

Langues : ANGLAIS LV1 | ESPAGNOL LV2 | LANGUE D'OC REG.

Établissement		UAI
CLG PIERRE JELIOTE		0640036S
Adresse	4 RUE CAZENAVE JANET	
Ville	LASSEUBE	Code Postal 64290
Téléphone	05.59.04.20.97	Code Postal Abrégé 365
Chef d'établissement	M. BERGERAS	
S.G/Agt comptable	MME LOUSTAUNAU	
Chef de travaux		
Cat.Finan	1	
Mail	ce.0640036S@ac-bordeaux.fr	
Site Internet	https://blogpeda.ac-bordeaux.fr/cjeliote/	

Formation	Div mono	Div pluri	Effectif
6EME	0	2	33
6EME BILINGUE LV REGIONALE	0	1	13
6EME ULIS	0	2	4
5EME	0	2	35
5EME BILINGUE LV REGIONALE	0	1	10
5EME ULIS	0	1	2
4EME	1	1	36
4EME BILINGUE LV REGIONALE	0	1	9
4EME ULIS	0	1	3
3EME	1	1	41
3EME BILINGUE LV REGIONALE	0	1	9
3EME ULIS	0	1	3

Hébergement	effectifs	pourcentage
Demi-pensionnaires	196	99
Externes	2	1
TOTAL	198	100

Option sportive

Aucune option

Langues : ANGLAIS LV1 | ESPAGNOL LV2 | LANGUE D'OC REG.

Établissement		UAI
CLG DU VIC BILH		0640037T
Adresse	1 RUE DES ECOLES	
Ville	LEMBEYE	Code Postal 64350
Téléphone	05.59.68.10.71	Code Postal Abrégé 366
Chef d'établissement	MME DRAPPIER	
S.G/Agt comptable	MME LOUSTAUNAU	
Chef de travaux		
Cat.Finan	1	
Mail	ce.0640037T@ac-bordeaux.fr	
Site Internet	https://blogpeda.ac-bordeaux.fr/collegevichilh/	

Formation	Div mono	Div pluri	Effectif
6EME	0	2	37
6EME SECTION SPORTIVE SCOLAIRE	0	2	13
6EME BILANGUE	0	1	12
6EBCSP BILANGUE SECT. SPORTIVE SCOLAIRE	0	1	9
5EME	0	2	36
5EME SECTION SPORTIVE SCOLAIRE	0	2	21
4EME	0	3	44
4EME SECTION SPORTIVE SCOLAIRE	0	3	24
3EME	0	2	41
3EME SECTION SPORTIVE SCOLAIRE	0	2	8

Hébergement	effectifs	pourcentage
Demi-pensionnaires	241	98.4
Externes	4	1.6
TOTAL	245	100.0

Option sportive

FOOTBALL
RUGBY

Langues : ANGLAIS LV1 | ESPAGNOL LV2

Établissement	UAI		
CLG SIMIN PALAY	0641391P		
Adresse	CHEMIN DE CONFESSE	Code Postal	64230
Ville	LESCAR		
Téléphone	05.59.81.10.72	Abrégé	367
Chef d'établissement	M. DE OLIVEIRA		
S.G/Agt comptable	M. ROUE		
Chef de travaux			
Cat.Finan	3		
Mail	ce.0641391P@ac-bordeaux.fr		
Site Internet	http://webetab.ac-bordeaux.fr/college-simin-palay		

Hébergement	effectifs	pourcentage
Demi-pensionnaires	804	95.6
Externes	37	4.4
TOTAL	841	100.0

Formation	Div mono	Div pluri	Effectif
6EME	0	9	158
6EME SECTION SPORTIVE SCOLAIRE	0	2	16
6EME ULIS	0	1	2
6EME THEATRE	0	1	14
6EME BILANGUE	0	3	39
5EME	1	6	158
5EME SECTION SPORTIVE SCOLAIRE	0	1	9
5EME ULIS	0	1	2
5EME UPS	0	22	35
5EME THEATRE	0	1	13
4EME	3	4	178
4EME SECTION SPORTIVE SCOLAIRE	0	1	6
4EME ULIS	0	1	3
4EME THEATRE	0	1	10
3EME	1	6	171
3EME SECTION SPORTIVE SCOLAIRE	0	1	10
3EME ULIS	0	1	4
3EME THEATRE	0	1	13

Option sportive

VOLLEY BALL

Langues : ALLEMAND LV1 | ALLEMAND LV2 | ANGLAIS LV1 | ANGLAIS LV2 | ESPAGNOL LV1 | ESPAGNOL LV2

Établissement	UAI		
CLG ARGIA	0640039V		
Adresse	5 ALLÉE DU 8 MAI 1945	Code Postal	64130
Ville	MAULEON SOULE		
Téléphone	05.59.28.08.17	Abrégé	368
Chef d'établissement	MME PALAZE		
S.G/Agt comptable	MME BEGUE		
Chef de travaux			
Cat.Finan	1		
Mail	ce.0640039V@ac-bordeaux.fr		
Site Internet	http://webetab.ac-bordeaux.fr/college-argia		

Hébergement	effectifs	pourcentage
Demi-pensionnaires	272	95.8
Externes	12	4.2
TOTAL	284	100.0

Formation	Div mono	Div pluri	Effectif
6EME	0	2	26
6EME BILINGUE LV REGIONALE	1	0	22
6EME ULIS	0	2	3
6EME BILANGUE	0	2	24
6BULIS BILANGUE ULIS	0	1	1
5EME	1	1	44
5EME BILINGUE LV REGIONALE	1	0	21
5EME ULIS	0	1	2
4EME	0	3	48
4EME BILINGUE LV REGIONALE	0	2	19
4EME ULIS	0	1	3
3EME	1	2	51
3EME BILINGUE LV REGIONALE	0	2	17
3EME ULIS	0	1	3

Option sportive

Aucune option

Langues : ANGLAIS LV1 | ANGLAIS LV2 | BASQUE REG. | ESPAGNOL LV1 | ESPAGNOL LV2

Établissement	UAI		
CLG RECTEUR JEAN SARRAILH	0640041X		
Adresse	AVENUE DU PONT LAT		
Ville	MONEIN	Code Postal	64360
Téléphone	05.59.21.30.48	Code Postal	369
Chef d'établissement	MME BERTHAULT		
S.G/Agt comptable	MME DUCHESNE		
Chef de travaux	2		
Cat.Finan	ce.0640041X@ac-bordeaux.fr		
Mail	https://blogpeda.ac-bordeaux.fr/jeansarrailh/		
Site Internet			

Formation	Div mono	Div pluri	Effectif
6EME	3	1	84
6EME BILINGUE LV REGIONALE	0	1	11
5EME	3	1	100
5EME BILINGUE LV REGIONALE	0	1	5
4EME	3	1	88
4EME BILINGUE LV REGIONALE	0	1	9
3EME	2	1	65
3EME BILINGUE LV REGIONALE	0	1	10

Hébergement	effectifs	pourcentage
Demi-pensionnaires	357	96
Externes	15	4
TOTAL	372	100

Option sportive

Aucune option

Langues : ANGLAIS LV1 | ESPAGNOL LV2 | LANGUE D'OC REG.

Établissement	UAI		
CLG LA HOURQUIE	0641412M		
Adresse	RUE LASCARRIBASSES		
Ville	MORLAAS	Code Postal	64160
Téléphone	05.59.33.41.10	Code Postal	370
Chef d'établissement	M. BOULEY		
S.G/Agt comptable	M. GREGOIRE		
Chef de travaux	3		
Cat.Finan	ce.0641412M@ac-bordeaux.fr		
Mail	http://webetab.ac-bordeaux.fr/college-morlaas		
Site Internet			

Formation	Div mono	Div pluri	Effectif
6EME	3	3	141
6EME BILINGUE LV REGIONALE	0	1	9
6EME ULIS	0	1	3
6EME BILANGUE	0	1	9
5EME	3	4	177
5EME BILINGUE LV REGIONALE	0	1	7
5EME ULIS	0	3	7
4EME	2	5	155
4EME BILINGUE LV REGIONALE	0	1	8
4EME SECTION SPORTIVE SCOLAIRE	0	1	11
4EME ULIS	0	3	8
3EME	3	3	144
3EME BILINGUE LV REGIONALE	0	1	7
3EME SECTION SPORTIVE SCOLAIRE	0	1	11
3EME ULIS	0	2	6

Hébergement	effectifs	pourcentage
Demi-pensionnaires	662	94.2
Externes	41	5.8
TOTAL	703	100.0

Option sportive

HANDBALL

Langues : ALLEMAND LV1 | ANGLAIS LV1 | ANGLAIS LV2 | ESPAGNOL LV2 | LANGUE D'OC REG.

Établissement		UAI	
CLG PIERRE BOURDIEU		0641561Z	
Adresse Ville	5 AVENUE PIERRE ANGOT MOURENX	Code Postal	64150
Téléphone	05.59.60.11.61	Code Postal Abrégé	371
Chef d'établissement	M. LESCARRET		
S.G/Agt comptable	MME DUCHESNE		
Chef de travaux			
Cat.Finan	2		
Mail	ce.0641561Z@ac-bordeaux.fr		
Site Internet	http://www.citescolairemourenx.fr		

Formation	Div mono	Div pluri	Effectif
6EME	3	1	77
6EME ULIS	0	1	2
5EME	2	2	79
5EME ULIS	0	2	6
4EME	2	2	84
4EME ULIS	0	2	3
3EME	2	1	75
3EME ULIS	0	1	1
6EME SEGPA	1	0	6
5EME SEGPA	1	0	12
4EME SEGPA	1	0	6
3EME SEGPA	1	0	8

Hébergement	effectifs	pourcentage
Demi-pensionnaires	196	54.6
Externes	163	45.4
TOTAL	359	100.0

Option sportive

Aucune option

Langues : ANGLAIS LV1 | ESPAGNOL LV2

Établissement		UAI	
CLG DES REMPARTS		0640045B	
Adresse Ville	2 BIS AVENUE DE MOURENX NAVARREX	Code Postal	64190
Téléphone	05.59.66.51.36	Code Postal Abrégé	372
Chef d'établissement	MME MAQUIN		
S.G/Agt comptable	MME BEGUE		
Chef de travaux			
Cat.Finan	1		
Mail	ce.0640045B@ac-bordeaux.fr		
Site Internet	https://0640045b.index-education.net/pronote/pageetablissement.html		

Formation	Div mono	Div pluri	Effectif
6EME	2	0	46
5EME	2	0	50
4EME	2	0	57
3EME	2	0	43

Hébergement	effectifs	pourcentage
Demi-pensionnaires	171	87.2
Externes	25	12.8
TOTAL	196	100.0

Option sportive

Aucune option

Langues : ANGLAIS LV1 | ESPAGNOL LV2

Établissement	UAI		
CLG HENRI IV	0641509T		
Adresse	AVENUE PIERRE DECLA		
Ville	NAY	Code Postal	64800
Téléphone	05.59.61.23.10	Abrégé	373
Chef d'établissement	M. SAYERCE-PON		
S.G/Agt comptable	MME COLLONGUES		
Chef de travaux			
Cat.Finan	3		
Mail	ce.0641509T@ac-bordeaux.fr		
Site Internet	http://www.citescolairedenay.fr		

Hébergement	effectifs	pourcentage
Demi-pensionnaires	694	94
Externes	44	6
TOTAL	738	100

Formation	Div mono	Div pluri	Effectif
6EME	4	2	156
6EME BILINGUE LV REGIONALE	0	1	2
6EME ULIS	0	1	3
6EME BILANGUE	1	0	28
5EME	4	3	167
5EME BILINGUE LV REGIONALE	0	1	5
5EME SECTION SPORTIVE SCOLAIRE	0	2	16
5EME ULIS	0	2	5
4EME	4	3	165
4EME BILINGUE LV REGIONALE	0	1	6
4EME SECTION SPORTIVE SCOLAIRE	0	2	16
4EME ULIS	0	1	3
3EME	4	2	143
3EME BILINGUE LV REGIONALE	0	1	7
3EME SECTION SPORTIVE SCOLAIRE	0	1	15
3EME ULIS	0	1	1

Option sportive

HANDBALL
RUGBY

Langues : ANGLAIS LV1 | ESPAGNOL LV2 | LANGUE D'OC REG.

Établissement	UAI		
CLG DES CORDELIERS	0640048E		
Adresse	RUE DES REMPARTS		
Ville	OLORON STE MARIE	Code Postal	64400
Téléphone	05.59.39.01.91	Abrégé	374
Chef d'établissement	M. BONNET		
S.G/Agt comptable	MME DELOCHE		
Chef de travaux			
Cat.Finan	2		
Mail	ce.0640048E@ac-bordeaux.fr		
Site Internet	http://www.cordeliers-oloron.fr		

Hébergement	effectifs	pourcentage
Demi-pensionnaires	308	95.7
Externes	14	4.3
TOTAL	322	100.0

Formation	Div mono	Div pluri	Effectif
6EME MUSIQUE	0	1	18
6EME	0	3	28
6EME SECTION SPORTIVE SCOLAIRE	0	1	5
6EME ULIS	0	3	7
6EME BILANGUE	0	2	25
5EME	1	2	68
5EME SECTION SPORTIVE SCOLAIRE	0	1	1
5EME ULIS	0	1	2
5EME MUSIQUE	0	1	18
4EME	1	2	57
4EME SECTION SPORTIVE SCOLAIRE	0	1	3
4EME ULIS	0	1	1
4EME MUSIQUE	0	1	12
3EME	1	2	62
3EME MUSIQUE	0	1	10
3EME SECTION SPORTIVE SCOLAIRE	0	1	3
3EME ULIS	0	1	2

Option sportive

FOOTBALL

Langues : ANGLAIS LV1 | ANGLAIS LV2 | ESPAGNOL LV1 | ESPAGNOL LV2

Établissement	UAI		
CLG TRISTAN DEREME	0640211G		
Adresse	6 AVENUE FRANÇOIS MITTERRAND		
Ville	OLORON STE MARIE CEDEX	Code Postal	64404
Téléphone	05.59.36.36.00	Code Postal Abrégé	375
Chef d'établissement	M. GRANIER		
S.G/Agt comptable	MME DELOCHE		
Chef de travaux	3		
Cat.Finan	ce.0640211G@ac-bordeaux.fr		
Mail	http://college-dereme.ac-bordeaux.fr		
Site Internet			

Formation	Div mono	Div pluri	Effectif
6EME	1	3	68
6EME ULIS	0	2	5
6EME BILANGUE	0	2	26
5EME	1	2	79
5EME ULIS	0	2	5
4EME	1	2	71
4EME SECTION SPORTIVE SCOLAIRE	0	1	10
4EME ULIS	0	1	2
3EME	1	2	69
3EME SECTION SPORTIVE SCOLAIRE	0	2	16
6EME SEGPA	1	0	8
5EME SEGPA	1	0	10
4EME SEGPA	1	0	16
3EME SEGPA	1	0	14

Hébergement	effectifs	pourcentage
Demi-pensionnaires	350	87.7
Externes	42	10.5
Internes	7	1.8
TOTAL	399	100.0

Option sportive

RUGBY
ACT. SPORT. MONTAGNE

Langues : ANGLAIS LV1 | ESPAGNOL LV1 | ESPAGNOL LV2

Établissement	UAI		
CLG DANIEL ARGOTE	0640214K		
Adresse	AVENUE DANIEL ARGOTE		
Ville	ORTHEZ CEDEX	Code Postal	64301
Téléphone	05.59.69.44.77	Code Postal Abrégé	377
Chef d'établissement	MME HOURCADETTE		
S.G/Agt comptable	M. GONZALES		
Chef de travaux	3		
Cat.Finan	ce.0640214K@ac-bordeaux.fr		
Mail	http://webetab.ac-bordeaux.fr/college-daniel-argote		
Site Internet			

Formation	Div mono	Div pluri	Effectif
6EME	1	1	46
6EME SECTION SPORTIVE SCOLAIRE	0	1	4
6EME ULIS	0	1	5
6EME BILANGUE	1	0	28
5EME	3	1	95
5EME SECTION SPORTIVE SCOLAIRE	0	1	6
5EME ULIS	0	1	2
4EME	2	1	66
4EME SECTION SPORTIVE SCOLAIRE	0	1	6
4EME ULIS	0	1	3
3EME	2	1	60
3EME SECTION SPORTIVE SCOLAIRE	0	1	7
3EME ULIS	0	1	2
6EME SEGPA	1	0	8
5EME SEGPA	1	0	11
4EME SEGPA	1	0	13
3EME SEGPA	1	0	16

Hébergement	effectifs	pourcentage
Demi-pensionnaires	358	94.7
Externes	20	5.3
TOTAL	378	100.0

Option sportive

FOOTBALL

Langues : ANGLAIS LV1 | ESPAGNOL LV2

Établissement		UAI
CLG GASTON FEBUS		0641560Y
Adresse	20 AVENUE GEORGES MOUTET	
Ville	ORTHEZ CEDEX	Code Postal 64301
Téléphone	05.59.67.08.00	Code Postal Abrégé 376
Chef d'établissement	M. TOURNEUR	
S.G/Agt comptable	M. GONZALES	
Chef de travaux		
Cat.Finan	2	
Mail	ce.0641560Y@ac-bordeaux.fr	
Site Internet	http://webetab.ac-bordeaux.fr/cite-gaston-febus-orthez/	

Formation	Div mono	Div pluri	Effectif
6EME MUSIQUE	0	2	16
6EME	1	2	53
5EME	1	2	69
5EME MUSIQUE	0	2	19
4EME	2	2	92
4EME MUSIQUE	0	2	23
3EME	2	2	93
3EME MUSIQUE	0	2	12

Hébergement	effectifs	pourcentage
Demi-pensionnaires	340	90.2
Externes	37	9.8
TOTAL	377	100.0

Option.sportive

Aucune option

Langues : ANGLAIS LV1 | ESPAGNOL LV2

Établissement		UAI
CLG JEANNE D ALBRET		0640227Z
Adresse	46 AVENUE DES LAURIERS	
Ville	PAU CEDEX	Code Postal 64015
Téléphone	05.59.30.13.37	Abbrégé 379
Chef d'établissement	MME LOUSTAU	
S.G/Agt comptable	MME LOUSTAUNAU	
Chef de travaux		
Cat.Finan	4	
Mail	ce.0640227Z@ac-bordeaux.fr	
Site Internet	http://webetab.ac-bordeaux.fr/college-jeanne-albret-pau	

Hébergement	effectifs	pourcentage
Demi-pensionnaires	591	75.4
Externes	173	22.1
Internes	20	2.6
TOTAL	784	100.0

Formation	Div mono	Div pluri	Effectif
6EME MUSIQUE	0	1	13
6EME	1	6	135
6EME SECTION SPORTIVE SCOLAIRE	0	2	13
6EME UNIT PEDA ELEV ALLOPHONES	0	2	3
ARRIVANTS			
6EME ULIS	0	1	1
5EME	3	3	141
5EME SECTION SPORTIVE SCOLAIRE	0	2	11
5EME UNIT PEDA ELEV ALLOPHONES	0	2	4
ARRIVANTS			
5EME ULIS	0	1	3
5EME MUSIQUE	0	1	13
4EME	0	7	152
4EME SECTION SPORTIVE SCOLAIRE	0	2	25
4EME UNIT PEDA ELEV ALLOPHONES	0	5	10
ARRIVANTS			
4EME ULIS	0	2	5
4EME MUSIQUE	0	1	7
3EME	0	7	141
3EME MUSIQUE	0	1	19
3EME SECTION SPORTIVE SCOLAIRE	0	2	34
3EME UNIT PEDA ELEV ALLOPHONES	0	4	7
ARRIVANTS			
3EME ULIS	0	1	3
6EME SEGPA	1	0	4
5EME SEGPA	1	0	14
4EME SEGPA	1	0	15
3EME SEGPA	1	0	11

Option sportive

HANDBALL
RUGBY

Langues : ANGLAIS LV1 | ESPAGNOL LV2

Établissement		UAI
CLG MARGUERITE DE NAVARRE		0640607M
Adresse	14 BOULEVARD BARBANEGRE	
Ville	PAU CEDEX	Code Postal 64015
Téléphone	05.59.27.05.11	Code Abrégé 380
Chef d'établissement	M. CAUQUIL	
S.G/Agt comptable	M. GREGOIRE	
Chef de travaux		
Cat.Finan	4	
Mail	ce.0640607M@ac-bordeaux.fr	
Site Internet	https://www.college-marguerite-navarre.org/	

Formation	Div mono	Div pluri	Effectif
6EME	3	4	139
6EME ULIS	0	3	4
6EME DANSE	0	1	10
6EME BILANGUE	0	3	42
5EME	4	3	181
5EME SECTION SPORTIVE SCOLAIRE	0	2	7
5EME ULIS	0	3	7
4EME	4	3	184
4EME SECTION SPORTIVE SCOLAIRE	0	1	13
4EME ULIS	0	3	6
3EME	3	4	195
3EME SECTION SPORTIVE SCOLAIRE	0	3	9
3EME ULIS	0	1	2

Hébergement	effectifs	pourcentage
Demi-pensionnaires	630	78.8
Externes	169	21.2
TOTAL	799	100.0

Option sportive

CANOE ET C. KAYAK
ACT. SPORT. MONTAGNE

Langues : ALLEMAND LV1 | ALLEMAND LV2 | ANGLAIS LV1 | ANGLAIS LV2 | ESPAGNOL LV1 | ESPAGNOL LV2 | RUSSE LV2

Établissement		UAI
CLG CLERMONT		
Adresse	3 RUE DU MOHEDAN	0640608N
Ville	PAU CEDEX	
		Code Postal 64012
Téléphone	05.59.13.50.60	Abrégé 381
Chef d'établissement	MME CAULE	
S.G/Agt comptable	MME LOUSTAUNAU	
Chef de travaux		
Cat.Finan	4	
Mail	ce.0640608N@ac-bordeaux.fr	
Site Internet	https://collegeclermont.net/	

Hébergement	effectifs	pourcentage
Demi-pensionnaires	482	70
Externes	207	30
TOTAL	689	100

Formation	Div mono	Div pluri	Effectif
6EMEAP ARTS PLASTIQUES	0	2	18
6EME	1	5	105
6EME UNIT PEDA ELEV ALLOPHONES ARRIVANTS	0	3	6
6EME ULIS	0	2	4
6EME BILANGUE	0	3	27
5EME	0	6	128
5EME UNIT PEDA ELEV ALLOPHONES ARRIVANTS	0	3	10
5EME ULIS	0	2	10
5EMEAP ARTS PLASTIQUES	0	2	16
4EME	2	3	109
4EME UNIT PEDA ELEV ALLOPHONES ARRIVANTS	0	2	2
4EME ULIS	0	1	4
4EMEAP ARTS PLASTIQUES	0	2	24
3EME	2	3	118
3EMEAP ARTS PLASTIQUES	0	2	20
3EME SECTION SPORTIVE SCOLAIRE	0	1	4
3EME UNIT PEDA ELEV ALLOPHONES ARRIVANTS	0	1	1
3EME ULIS	0	1	6
6EME SEGPA	1	0	11
5EME SEGPA	2	0	22
4EME SEGPA	2	0	24
3EME SEGPA	2	0	20

Option sportive

BASKET-BALL

Langues : ANGLAIS LV1 | ANGLAIS LV2 | ESPAGNOL LV1 | ESPAGNOL LV2

Établissement		UAI
CLG PIERRE EMMANUEL		
Adresse	25 AVENUE HONORE BARADAT	0642095E
Ville	PAU	
		Code Postal 64000
Téléphone	05.59.13.17.21	Abrégé 378
Chef d'établissement	M. SEGURA	
S.G/Agt comptable	M. ROUE	
Chef de travaux		
Cat.Finan	1	
Mail	ce.0642095E@ac-bordeaux.fr	
Site Internet	https://college-innovant64.fr/	

Hébergement	effectifs	pourcentage
Demi-pensionnaires	143	64.1
Externes	31	13.9
Internes	49	22.0
TOTAL	223	100.0

Formation	Div mono	Div pluri	Effectif
6EME CINEMA-AUDIOVISUEL	0	2	17
6EME	0	2	33
6EME SECTION SPORTIVE SCOLAIRE	0	2	6
5EME	0	2	32
5EME SECTION SPORTIVE SCOLAIRE	0	2	6
5EME CINEMA-AUDIOVISUEL	0	2	18
4EME	0	2	31
4EME SECTION SPORTIVE SCOLAIRE	0	2	6
4EME CINEMA-AUDIOVISUEL	0	2	17
3EME	0	2	33
3EME CINEMA-AUDIOVISUEL	0	2	18
3EME SECTION SPORTIVE SCOLAIRE	0	2	6

Option sportive

ACT. SPORT. MONTAGNE

Langues : ANGLAIS LV1 | ANGLAIS LV2 | ESPAGNOL LV1 | ESPAGNOL LV2

Établissement		UAI	
CLG JEAN BOUZET		0640062V	
Adresse	52 AVENUE HENRI IV	Code Postal	64530
Ville	PONTACQ		
Téléphone	05.59.53.50.28	Code Postal Abrégé	382
Chef d'établissement	M. PRUVOST		
S.G/Agt comptable	MME COLLONGUES		
Chef de travaux			
Cat.Finan	2		
Mail	ce.0640062V@ac-bordeaux.fr		
Site Internet	https://blogpeda.ac-bordeaux.fr/clgjeanbouzetpontacq		

Formation	Div mono	Div pluri	Effectif
6EME	1	3	80
6EME ULIS	0	1	2
6EME BILANGUE	0	2	28
5EME	2	2	104
5EME ULIS	0	2	5
4EME	3	1	113
4EME ULIS	0	1	2
3EME	2	1	83
3EME ULIS	0	1	3

Hébergement	effectifs	pourcentage
Demi-pensionnaires	406	96.7
Externes	14	3.3
TOTAL	420	100.0

Option.sportive
Aucune option

Langues : ANGLAIS LV1 | ESPAGNOL LV2

Établissement		UAI	
CLG JEAN PUJO		0640064X	
Adresse	27 ROUTE DE BANCA	Code Postal	64430
Ville	ST ETIENNE DE BAIGORRY		
Téléphone	05.59.37.40.07	Code Postal Abrégé	386
Chef d'établissement	M. GUILHEM		
S.G/Agt comptable	M. WAGNER		
Chef de travaux			
Cat.Finan	1		
Mail	ce.0640064X@ac-bordeaux.fr		
Site Internet	http://www.collegejeanpujo.fr/		

Formation	Div mono	Div pluri	Effectif
6EME BILANGUE	0	1	9
6E BCR BILANGUE LV REGIONALE	0	1	12
5EME	0	1	16
5EME BILINGUE LV REGIONALE	0	1	10
4EME	0	1	11
4EME BILINGUE LV REGIONALE	0	1	15
3EME	0	1	7
3EME BILINGUE LV REGIONALE	0	1	8

Hébergement	effectifs	pourcentage
Demi-pensionnaires	86	97.7
Externes	2	2.3
TOTAL	88	100.0

Option.sportive
Aucune option

Langues : ANGLAIS LV1 | BASQUE REG. | ESPAGNOL LV2

Établissement	UAI		
CLG CHANTACO	0640229B		
Adresse	2 RUE RODOLPHE CAILLAUX		
Ville	ST JEAN DE LUZ	Code Postal	64500
Téléphone	05.59.26.26.08	Code Postal	387
Chef d'établissement	MME MARTINS		
S.G/Agt comptable	M. DEVILLEBICHOT		
Chef de travaux	3		
Cat.Finan	ce.0640229B@ac-bordeaux.fr		
Mail	https://collegechantaco.fr/		
Site Internet			

Hébergement	effectifs	pourcentage
Demi-pensionnaires	416	98.1
Externes	8	1.9
TOTAL	424	100.0

Formation	Div mono	Div pluri	Effectif
6EME	0	4	31
6EME BILINGUE LV REGIONALE	0	2	28
6EME ULIS	0	3	6
6EME BILANGUE	0	2	37
5EME	0	4	56
5EME BILINGUE LV REGIONALE	0	2	42
5EME ULIS	0	1	1
4EME	1	3	70
4EME BILINGUE LV REGIONALE	0	2	35
4EME ULIS	0	1	2
3EME	1	2	59
3EME BILINGUE LV REGIONALE	0	2	18
3EME ULIS	0	1	2
6EME SEGPA	1	0	9
5EME SEGPA	0	1	3
4EME SEGPA	1	0	12
3EME SEGPA	1	0	13

Option sportive

Aucune option

Langues : ANGLAIS LV1 | ANGLAIS LV2 | BASQUE REG. | ESPAGNOL LV1 | ESPAGNOL LV2

Établissement	UAI		
CLG MAURICE RAVEL	0641559X		
Adresse	AVENUE DU PROFESSEUR GREGORIO MA		
Ville	ST JEAN DE LUZ CEDEX	Code Postal	64502
Téléphone	05.59.08.22.00	Code Postal	388
Chef d'établissement	M. LESCA		
S.G/Agt comptable	M. DEVILLEBICHOT		
Chef de travaux	2		
Cat.Finan	ce.0641559X@ac-bordeaux.fr		
Mail	http://college-lycee-ravel.fr		
Site Internet			

Hébergement	effectifs	pourcentage
Demi-pensionnaires	355	92.4
Externes	29	7.6
TOTAL	384	100.0

Formation	Div mono	Div pluri	Effectif
6EME	2	1	53
6EME BILINGUE LV REGIONALE	0	1	13
6EME SECTION SPORTIVE SCOLAIRE	0	1	3
5EME	2	1	72
5EME BILINGUE LV REGIONALE	0	1	10
4EME	2	1	71
4EME BILINGUE LV REGIONALE	1	0	25
4EME SECTION SPORTIVE SCOLAIRE	0	1	4
3EME	4	0	111
3EME BILINGUE LV REGIONALE	1	0	22

Option sportive

PELOTE BASQUE

Langues : ANGLAIS LV1 | ANGLAIS LV2 | BASQUE REG. | ESPAGNOL LV1 | ESPAGNOL LV2

Établissement				UAI
CLG LA CITADELLE				0640069C
Adresse	400 RUE VAUBAN			
Ville	ST JEAN PIED DE PORT	Code Postal	64220	
Téléphone	05.59.37.03.69	Code Postal Abrégé	389	
Chef d'établissement	M. PUCHEU			
S.G/Agt comptable	M. WAGNER			
Chef de travaux	2			
Cat.Finan	ce.0640069C@ac-bordeaux.fr			
Mail	http://webetab.ac-bordeaux.fr/college-saint-jean-pied-de-port			
Site Internet				

Hébergement	effectifs	pourcentage
Demi-pensionnaires	186	89.0
Externes	5	2.4
Internes	18	8.6
TOTAL	209	100.0

Option sportive

Aucune option

Formation	Div mono	Div pluri	Effectif
6EME	0	2	12
6EME BILINGUE LV REGIONALE	0	2	17
6EME BILANGUE	0	1	6
6E BCR BILANGUE LV REGIONALE	0	1	6
5EME	0	2	19
5EME BILINGUE LV REGIONALE	0	2	24
4EME	0	2	25
4EME BILINGUE LV REGIONALE	0	2	27
3EME	0	2	19
3EME BILINGUE LV REGIONALE	0	2	22
6EME SEGPA	0	1	6
6EME SEGPA BASQUE	0	1	1
5EME SEGPA	1	0	13
4EME SEGPA	1	0	7
3EME SEGPA	1	0	5

Langues : ANGLAIS LV1 | ANGLAIS LV2 | BASQUE REG. | ESPAGNOL LV1 | ESPAGNOL LV2

Établissement				UAI
CLG D'AMIKUZE				0641232S
Adresse	170 ROUTE DES ÉCOLES			
Ville	ST PALAIS	Code Postal	64120	
Téléphone	05.59.65.71.39	Code Postal Abrégé	390	
Chef d'établissement	MME BONVOISIN			
S.G/Agt comptable	MME BEGUE			
Chef de travaux	1			
Cat.Finan	ce.0641232S@ac-bordeaux.fr			
Mail	http://webetab.ac-bordeaux.fr/college-saintpalais			
Site Internet				

Hébergement	effectifs	pourcentage
Demi-pensionnaires	304	98.7
Externes	4	1.3
TOTAL	308	100.0

Option sportive

Aucune option

Formation	Div mono	Div pluri	Effectif
6EMEAP ARTS PLASTIQUES	0	1	3
6EME	1	2	47
6EME BILINGUE LV REGIONALE	0	2	29
6EME ULIS	0	1	1
5EME	2	1	54
5EME BILINGUE LV REGIONALE	0	1	16
5EMEAP ARTS PLASTIQUES	0	1	5
4EME	0	3	50
4EME BILINGUE LV REGIONALE	0	1	14
4EME ULIS	0	2	5
4EMEAP ARTS PLASTIQUES	0	2	4
3EME	1	2	61
3EME BILINGUE LV REGIONALE	0	1	13
3EME ULIS	0	2	6

Langues : ANGLAIS LV1 | ANGLAIS LV2 | BASQUE REG. | ESPAGNOL LV1 | ESPAGNOL LV2

Établissement	UAI		
CLG ATURRI	0642038T		
Adresse	394 AVENUE DES PYRÉNÉES		
Ville	ST PIERRE D IRUBE	Code Postal	64990
Téléphone	05.59.45.10.60	Code Postal	391
Chef d'établissement	M. BEGOT		
S.G/Agt comptable	M. GILBERT		
Chef de travaux			
Cat.Finan	3		
Mail	ce.0642038T@ac-bordeaux.fr		
Site Internet	https://blogpeda.ac-bordeaux.fr/aturri/		

Hébergement	effectifs	pourcentage
Demi-pensionnaires	756	99.1
Externes	7	0.9
TOTAL	763	100.0

Option sportive

FOOTBALL

Formation	Div mono	Div pluri	Effectif
6EME	5	1	155
6EME BILINGUE LV REGIONALE	2	0	53
6EME SECTION SPORTIVE SCOLAIRE	0	1	3
5EME	5	1	155
5EME BILINGUE LV REGIONALE	1	0	23
5EME SECTION SPORTIVE SCOLAIRE	0	1	6
4EME	4	2	153
4EME BILINGUE LV REGIONALE	1	1	44
4EME SECTION SPORTIVE SCOLAIRE	0	1	7
3EME	3	3	137
3EME BILINGUE LV REGIONALE	0	2	16
3EME SECTION SPORTIVE SCOLAIRE	0	1	11

Langues : ANGLAIS LV1 | ANGLAIS LV2 | BASQUE REG. | ESPAGNOL LV1 | ESPAGNOL LV2

Établissement	UAI		
CLG FELIX PECAUT	0640071E		
Adresse	7 AVENUE DU DR J DUFOURCQ		
Ville	SALIES DE BEARN	Code Postal	64270
Téléphone	05.59.38.16.52	Code Postal	383
Chef d'établissement	M. DEVAUX		
S.G/Agt comptable	M. GONZALES		
Chef de travaux			
Cat.Finan	2		
Mail	ce.0640071E@ac-bordeaux.fr		
Site Internet	http://webetab.ac-bordeaux.fr/college-felix-pecaut/		

Hébergement	effectifs	pourcentage
Demi-pensionnaires	246	89.5
Externes	15	5.5
Internes	14	5.1
TOTAL	275	100.0

Option sportive

BASKET-BALL

Formation	Div mono	Div pluri	Effectif
6EME	1	2	64
6EME BILINGUE LV REGIONALE	0	1	7
6EME SECTION SPORTIVE SCOLAIRE	0	1	4
6EME ULIS	0	2	6
5EME	0	2	39
5EME BILINGUE LV REGIONALE	0	1	8
5EME SECTION SPORTIVE SCOLAIRE	0	1	4
5EME ULIS	0	1	1
4EME	1	2	73
4EME BILINGUE LV REGIONALE	0	1	6
4EME SECTION SPORTIVE SCOLAIRE	0	1	7
4EME ULIS	0	1	1
3EME	0	2	45
3EME BILINGUE LV REGIONALE	0	1	1
3EME SECTION SPORTIVE SCOLAIRE	0	2	6
3EME ULIS	0	2	3

Langues : ANGLAIS LV1 | ESPAGNOL LV2 | LANGUE D'OC REG.

Établissement		UAI
CLG REINE SANCIE		0640073G
Adresse	RUE JEAN RECAPET	
Ville	SAUVETERRE DE BEARN	Code Postal 64390
Téléphone	05.59.38.56.33	Postal Abrégé 384
Chef d'établissement	M. LABORDE	
S.G/Agt comptable	M. GONZALES	
Chef de travaux		
Cat.Finan	1	
Mail	ce.0640073G@ac-bordeaux.fr	
Site Internet	http://webetab.ac-bordeaux.fr/college-reine-sancie/	

Formation	Div mono	Div pluri	Effectif
6EME BILANGUE	2	0	39
5EME	2	0	42
4EME	2	0	40
3EME	2	0	37

Hébergement	effectifs	pourcentage
Demi-pensionnaires	134	84.8
Externes	24	15.2
TOTAL	158	100.0

Option sportive

Aucune option

Languages : ANGLAIS LV1 | ESPAGNOL LV2

Établissement		UAI
CLG RENE FORGUES		0641780M
Adresse	RUE DES ECOLES	
Ville	SERRES CASTET	Code Postal 64121
Téléphone	05.59.33.77.98	Postal Abrégé 385
Chef d'établissement	MME MORATILLE	
S.G/Agt comptable	MME LOUSTAUNAU	
Chef de travaux		
Cat.Finan	3	
Mail	ce.0641780M@ac-bordeaux.fr	
Site Internet	http://collegeforgues64.fr/	

Formation	Div mono	Div pluri	Effectif
6EME	5	1	121
6EME ULIS	0	2	7
6EME BILANGUE	0	2	51
5EME	4	2	161
5EME ULIS	0	2	7
4EME	4	2	174
4EME ULIS	0	2	5
3EME	5	2	202
3EME ULIS	0	2	6

Hébergement	effectifs	pourcentage
Demi-pensionnaires	696	94.8
Externes	38	5.2
TOTAL	734	100.0

Option sportive

Aucune option

Languages : ANGLAIS LV1 | CHINOIS LV2 | ESPAGNOL LV2

Établissement		UAI
CLG DR.PIERRE JAUREGUY		0640074H
Adresse	PLACE DU FRONTON	
Ville	TARDETS SORHOLUS	Code Postal 64470
Téléphone	05.59.28.55.72	Code Postal Abrégé 392
Chef d'établissement	MME THEILLET	
S.G/Agt comptable	MME BEGUE	
Chef de travaux		
Cat.Finan	1	
Mail	ce.0640074H@ac-bordeaux.fr	
Site Internet	http://webetab.ac-bordeaux.fr/college-pierre-jaureguy/	

Formation	Div mono	Div pluri	Effectif
6EME BILANGUE	0	1	9
6E BCR BILANGUE LV REGIONALE	0	1	8
5EME	0	1	11
5EME BILINGUE LV REGIONALE	0	1	8
4EME	0	1	5
4EME BILINGUE LV REGIONALE	0	1	7
3EME	0	1	12
3EME BILINGUE LV REGIONALE	0	1	8

Hébergement	effectifs	pourcentage
Demi-pensionnaires	68	100
TOTAL	68	100

Option sportive
Aucune option

Langues : ANGLAIS LV1 | BASQUE REG. | ESPAGNOL LV2