Cotravaux Nouvelle-Aquitaine

L'ENGAGEMENT VOLONTAIRE & LES CHANTIERS INTERNATIONAUX

DE JEUNES BÉNÉVOLES EN NOUVELLE-AQUITAINE

Patrimoine · Environnement · Culture/Animation · Réhabilitation/ Restauration · Aménagement

RÉGION ACADÉMIQUE NOUVELLE-AQUITAINE
Liberté
Égalité
Fraternité

RÉGION Nouvelle-Aquitaine

SOMMAIRE

Cotravaux, réseau d'acteurs du travail volontaire

Nos projets en Nouvelle-Aquitaine :

1 - Les chantiers de jeunes bénévoles (CJB) 6
2 - L'engagement volontaire au sein de nos structures 18
3 - Le rayonnement local des projets associatifs 22
4 - Les acteurs engagés sur le territoire néo-aquitain 26

COTRAVAUX, RÉSEAU D'ACTEURS DU TRAVAIL VOLONTAIRE

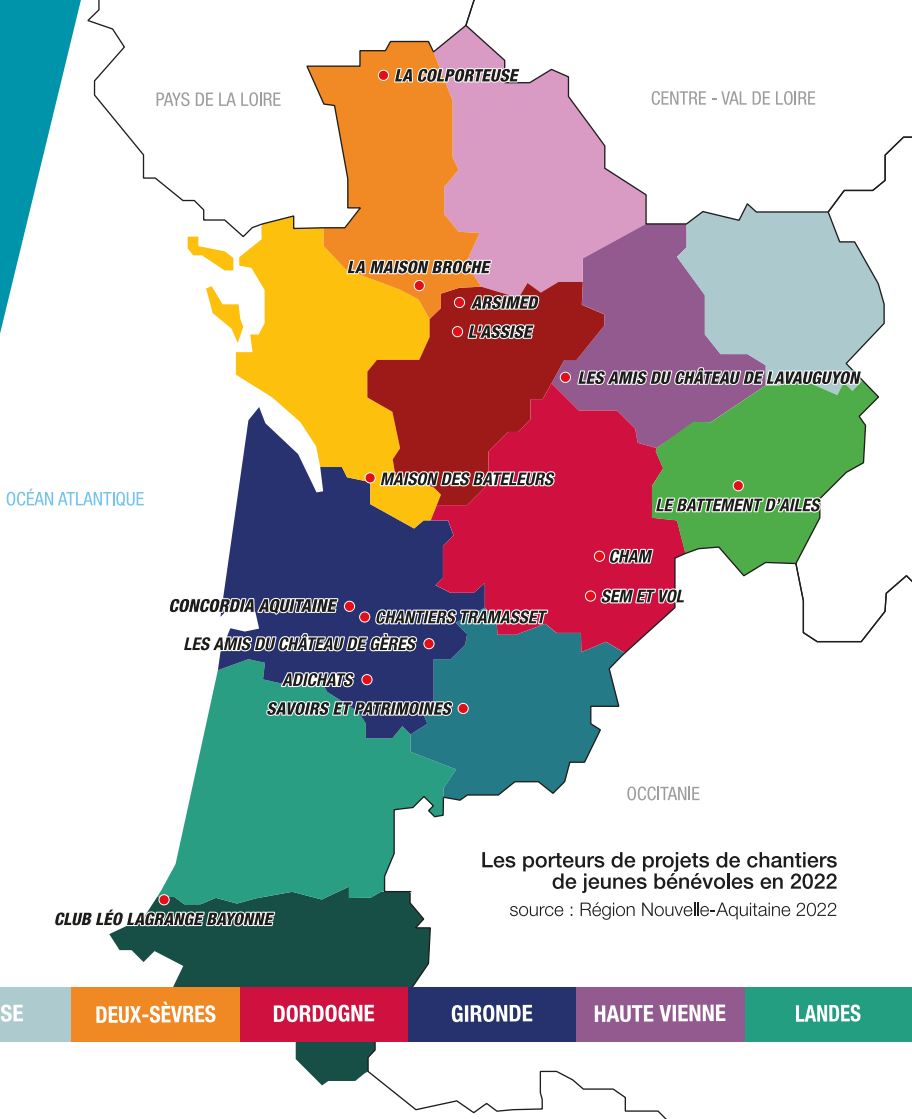

Les porteurs de projets de chantiers de jeunes bénévoles en 2022

source : Région Nouvelle-Aquitaine 2022

CHARENTE	CHARENTE MARITIME	CORRÈZE	CREUSE	DEUX-SÈVRES	DORDOGNE	GIRONDE	HAUTE VIENNE	LANDES

Qui sommes nous ?

Cotravaux Aquitaine, née en 2007, devient Cotravaux Nouvelle Aquitaine avec la fusion de trois collectivités territoriales (Aquitaine, Limousin et Poitou-Charentes) et regroupe les associations organisatrices de chantiers internationaux et porteuses de projets de volontariats. Au sein du réseau, les associations s'organisent ensemble pour partager expériences et pratiques afin de monter en compétences puis impulser une dynamique régionale, faire connaître les chantiers de jeunes bénévoles
et les dispositifs d'engagement de la jeunesse, notamment auprès des collectivités, acteurs jeunesse et institutions du territoire.
Réunissant des associations locales et des délégations régionales autour de valeurs communes, le réseau compte aujourd'hui une quinzaine d'acteurs implantés sur l'ensemble du territoire.

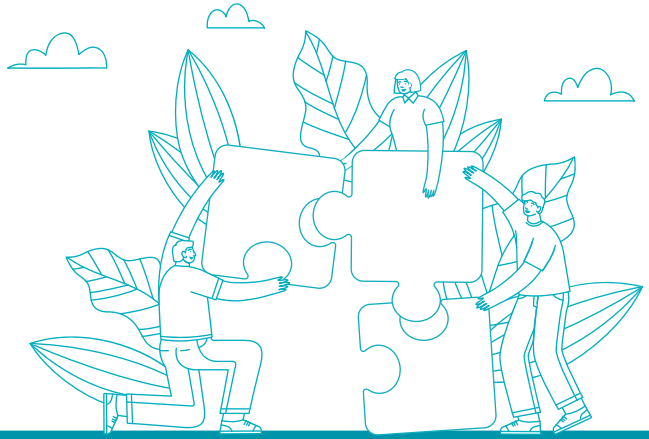

DES VALEURS COMMUNES

L'éducation populaire
L'engagement volontaire
La rencontre interculturelle et le collectif

LOT ET GARONNE | PYRÉNÉES ATLANTIQUES | VIENNE

1 LES CHANTIERS INTERNATIONAUX DE JEUNES BÉNÉVOLES

La philosophie des chantiers

Un chantier jeunes bénévoles, peu importe son territoire d'action, renferme deux objectifs principaux :

- permettre **la réalisation**, dans le cadre d'une démarche bénévole et volontaire, d'**un travail concret, utile à la collectivité,**

- offrir l'opportunité, en particulier à des jeunes d'horizons variés, de **vivre une expérience** originale de vie collective.

Le chantier s'inscrit dans une dynamique d'**éducation populaire, de développement local et de développement durable.** Parce qu'il est ouvert à un large public d'âge, d'origines sociales ou culturelles très différentes, il constitue un fort moment d'intégration et de brassage social.

Le chantier de bénévoles est un séjour collectif, les participants et participantes sont hébergés et prennent part à la mise en oeuvre d'un projet d'intérêt général. Chacun participe aux tâches quotidiennes inhérentes à la vie collective et découvrent le milieu local dans lequel s'inscrit le projet.

Ainsi, chaque participant a l'occasion d'**agir, de découvrir, de se former, et de tisser des liens avec les citoyens locaux** qui peuvent également s'engager sur le chantier.

L'encadrement, l'organisation et la sécurité

La coordination régionale des chantiers de jeunes bénévoles est assurée en Nouvelle-Aquitaine par la Direction Régionale Académique Jeunesse, Engagement et Sports, en partenariat avec la Région Nouvelle-Aquitaine, et l'association Cotravaux Nouvelle Aquitaine. Les chantiers internationaux de jeunes bénévoles s'inscrivent ainsi dans les orientations de la directive régionale d'orientation de la DRAJES Nouvelle-Aquitaine et sont conformes à la charte nationale des chantiers bénévoles.

Pour chaque chantier :

- Une personne avec les compétences techniques (encadrement technique) et une personne avec les compétences pédagogique (animation de vie collective) sont recrutées et désignées comme responsables référentes de chantier.

- Un contrat d'assurance est souscrit, prenant en compte la responsabilité civile de l'association et des bénévoles.

- Les consignes de sécurité et d'hygiène, ainsi que les normes sanitaires en vigueur, sont connues et respectées de toutes et tous et sont observées pour chacun des hébergements (en tentes, en dur, etc..).

- La réglementation des accueils collectifs de mineurs est respectée dans le cadre de chantiers ADO (14-17 ans).

Un chantier de jeunes bénévoles, c'est quoi ?

- Un groupe de **personnes (à partir de 8)**, adolescents et adultes, qui **partagent** pendant 1 et 3 semaines une **réalisation collective concrète et loisirs** (alternance de temps de travail et temps libre)

- **accompagné** par une équipe **technique et pédagogique** spécialisée dans l'animation de chantiers jeunes bénévoles,

- sur **une action concrète** de développement local : valorisation du patrimoine, préservation de l'environnement, animation culturelle,

- par le biais d'une **démarche éducative et participative :** promotion de la citoyenneté et du lien social,

- et qui permet la **rencontre** interculturelle, ainsi que la découverte d'une région, d'un pays et de cultures locales.

Les chantiers portés en Nouvelle-Aquitaine

Dans notre région, **une quinzaine d'associations** portent chaque année des projets de chantier de jeunes bénévoles. Ces associations (voir partie 4, page 26) mettent en place des chantiers sur différents départements et sur de nombreuses thématiques :

Patrimoine | Environnement | Culture/Animation | Réhabilitation/ Restauration | Aménagement

Développement durable

Les associations du réseau considèrent la notion du **développement durable** comme partie intégrante des actions. Les chantiers internationaux des jeunes bénévoles répondent à plusieurs objectifs en accord avec les fondamentaux du développement durable. Nous avons souhaité mettre en valeur une palette représentative de **différents projets** portés sur notre territoire et nous avons identifié les 17 objectifs du développement durable (**ODD**)

La nécessité et l'importance de soutenir des espaces d'engagement au service de projets durables sont partagées avec les collectivités territoriales et les différents services déconcentrés des ministères en région.

Frais d'inscription aux projets

La participation financière demandée aux bénévoles vient en complément du soutien des partenaires publics et couvre les frais liés à l'accueil, l'hébergement, la nourriture, l'encadrement et les activités de loisirs proposés par l'équipe d'animation. Le coût moyen pour participer à un chantier est de 150 euros et varie selon la durée du projet et l'âge des bénévoles. Chaque année chaque association définit sa politique tarifaire, en fonction de l'actualité, et publie les coûts de participation par projet ainsi que les frais d'adhésion.

Les exemples qui suivent n'étant pas exhaustifs, nous vous invitons à vous rapprocher des structures pour connaître toutes les actions proposées.

CHARENTE

CHANTIER ADOLESCENTS 15-17 ANS

Le site de Villejesus est constitué d'une maison de village, ancienne épicerie de la fin du XIXème et d'un jardin. Cette maison a appartenu à Marie Valtaud qui a légué son bien à l'Union REMPART. Le site n'est pas inscrit et donc non-protégé. Il s'agit de **mettre en valeur les jardins et certaines pièces de la maison** qui, à terme seront ouvertes au public. Les travaux consistent en de la **maçonnerie, la remise en état du conduit de cheminée de la forge, un peu de taille de pierre, de l'aménagement paysager, des huisseries et la continuité de l'inventaire des biens.**

10 INÉGALITÉS RÉDUITES

Conditions
Hébergement : sous tente
Inscription : www.rempart.com

Contact : Association l'Assise
06.06.41.65.43
associationlassise@gmail.com

Chantier porté par l'Assise - Union REMPART

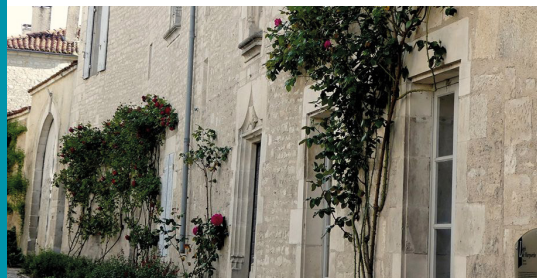

CHANTIER ADULTES +18 ANS

L'objectif de ce chantier consiste à faire découvrir les **techniques de construction en taille de pierre** dans le cadre de la restauration d'une baie de façade du **logis de Téssé** et les techniques de taille de pierre. Le logis de Tessé est un monument historique inscrit situé sur la commune de La Forêt-de-Tessé. Daté des XI ou XII siècles, étendu au XV siècle puis modifié à nouveau en 1822 et 1826, le logis est l'objet d'une **restauration, menée par l'association Arsimed - Union REMPART**

Conditions
Hébergement : en gite
Inscription : www.rempart.com

Contact : Association Arsimed
arsimed16@gmail.com

Chantier porté par Arsimed - Union REMPART

CHARENTE MARITIME

CHANTIER ADULTES +18 ANS

Située à l'embouchure de la Charente, **la presqu'île de Fouras** abrite 3 ports et 5 plages de la côte Atlantique. Dans un cadre idyllique avec vue sur le Fort Boyard, le chantier consistera à travailler pour la **réhabilitation de la redoute** ainsi que favoriser le **partage interculturel** entre les locaux et les volontaires dans la **construction de la paix.** A la carte : restauration d'une nouvelle partie de la façade Nord de la redoute, face à l'océan Atlantique, dévégétalisation de la façade, travaux de **maçonnerie traditionnelle** comme la reprise des couronnements en pierre et de la taille de pierre. En outre, des ateliers de **sensibilisation à l'interculturalité, égalité entre les sexes et au développement durable** sont prévus.

Conditions
Hébergement : sous tente
Inscription : www.solidaritesjeunesses.org

Contact : Maison des Bateleurs - Solidarités Jeunesses
05.46.49.08.34
chantier@bateleursj.fr

Chantier porté par la Maison des Bateleurs, SJ

CHANTIER ADOLESCENTS 15-17 ANS

La commune de Grand-Village-Plage est une charmante station balnéaire du sud-ouest de l'île d'Oléron, au bord de l'océan Atlantique et un partenaire de longue date de l'association (depuis 1996). Depuis quelques années, un travail autour de la valorisation de l'habitat et du mode de vie Oléronnais, du XIXème siècle à aujourd'hui, est mis en œuvre par l'intercommunalité et la commune de Grand-Village. **Ce projet s'appuie sur la maison paysanne traditionnelle d'Oléron qui illustre à merveille le quotidien des insulaires de la fin de XIXème siècle.**

Conditions
Hébergement: sous tente
Inscription: www.solidaritesjeunesses.org

Contact : Maison des Bateleurs - Solidarités Jeunesses
05 46 49 08 34
chantier@bateleursj.fr

Chantier porté par la Maison des Bateleurs, SJ

CORRÈZE

CHANTIER ADULTES +18 ANS

Le Battement d'ailes propose une complète immersion durant 12 jours consécutifs, sur la colline de Lauconie, un lieu d'expérimentation et de démonstration sur les questions liées à l'agroécologie, l'écoconstruction et à la coopération avec le vivant.
Lors de l'immersion, le temps sera partagé entre l'apprentissage et la pratique de l'autogestion, un chantier en écoconstruction et des ateliers découvertes : cuisine végétarienne, jardin et paysage en agroécologie, travaux forestiers, balade botanique, compost.

Conditions
Hébergement : en gîte
Inscription : www.lebattementdailes.org

Contact :
05 55 26 49 98
info@lebattementdailes.org

Chantier porté par le Battement d'ailes

DEUX-SÈVRES

CHANTIER ADULTES +18 ANS

Depuis de nombreuses années, **la commune de Melle**, est fortement attachée à l'environnement et s'est engagée dans la sauvegarde et la mise en valeur de la biodiversité. **Sur une thématique « environnement », le chantier consistera à favoriser la biodiversité sur un site classé Natura 2000 (réseau européen des sites naturels), au cœur du « pré des demoiselles », parcelle protégée qui permet d'agir concrètement en faveur des zones humides et des chauves-souris.**

Conditions
Hébergement : sous tente
Inscription: www.solidaritesjeunesses.org

Contact :
Maison des Bateleurs - Solidarités Jeunesses
05 46 49 08 34 - chantier@bateleursj.fr

Chantier porté par Maison des Bateleurs - SJ

CHANTIER ADULTES +18 ANS

L'association la Colporteuse est aujourd'hui un **Centre Socio-Cuturel & un Tiers-Lieu**, hébergé au **Château de Sanzay** (XIIV et XVème siècle).
Dans la volonté de l'association de **rénover le château**, les **chantiers Participatifs & Citoyens** sont un moyen pour les différents publics accueillis de participer à la vie du lieu, de découvrir des **ateliers, des techniques de construction ou de rénovation, et faire vivre le projet associatif.** Proposant un véritable projet pour son territoire, la Colporteuse agit sur d'autres thématiques avec ses **outils d'animations et « Pièges à ennuis »** : Miellerie – Savonnerie – Cantine - Ateliers & Stages - Animations Nature – Festival – Caravanes itinérantes – Conte et imaginaire.

Conditions
Hébergement : sous tente
Inscription : http://lacolporteuse.net

Contact :
05.49.65.22.53
apprentissages.lacolporteuse@gmail.com

Chantier porté par la Colporteuse - Union REMPART

DEUX-SÈVRES

CHANTIER ADULTES +18 ANS

Outre la **sauvegarde du patrimoine architectural que représente la Maison Broche** , 'objectif de l'association est de créer dans le **petit village de Lusseray** un pôle d'activité propre à luter **contre la désertification des campagnes.** Il s'agit aussi d'une occasion pour partager avec les jeunes des alentours les projets de la Maison Broche et les compétences pour le patrimoine et le spectacle vivant.

12 CONSOMMATION ET PRODUCTION RESPONSABLES

Conditions
Hébergement : en dur et en tente
Inscription : www.rempart.com

Contact :
05.49.27.02.45
maisonbroche.lusseray@gmail.com

Chantier porté par La Maison Broche - Union REMPART

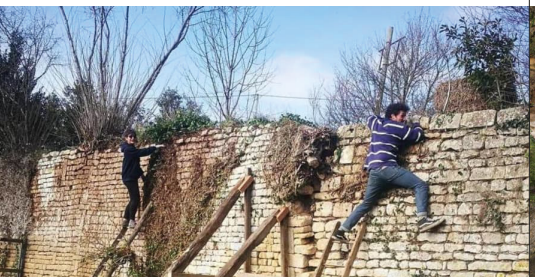

DORDOGNE

CHANTIER ADOLESCENTS ET ADULTES

L'association accueille des groupes déjà constitués issus du champ de l'insertion sociale, professionnelle ou de l'enseignement, accompagnés de leurs animateurs/éducateurs. Les chantiers sont encadrés par des professionnels du bâti ancien, avec la volonté de faire vivre le village médiéval de Miremont, mais aussi de faire connaître la région et ses richesses. **Elle souhaite permettre la découverte d'un site patrimonial et l'acquisition de compétences techniques via notamment la pratique de la maçonnerie à l'ancienne et la taille de pierre.**

4 ÉDUCATION DE QUALITÉ

Conditions
Hébergement : en gîte
Inscription : Devis sur demande

Contact :
muller@rempart.com

Chantier porté par l'association CHAM - Union REMPART

CHANTIER ADOLESCENTS 15-17 ANS

Niché au creux d'une vallée verdoyante, la commune de Coly - St Amand se situe au cœur du Périgord Noir, un territoire riche d'histoire ! Composé de deux anciennes communes réunies en une, **les bénévoles travailleront à réunir ces anciens territoires séparés en un seul.** Après plusieurs chantiers de dégagement **sur le château de Coly, ils continueront à en révéler les vestiges, mais travailleront aussi autour de l'abbaye de St Amand** pour en valoriser les abords et sur les chemins qui relient les deux bourgs. Festivals, marchés nocturnes, fêtes de village ponctueront l'été et les jeunes seront amenés à se joindre aux bénévoles locaux pour leur mise en place.

10 INÉGALITÉS RÉDUITES

Conditions
Hébergement : sous tente
Inscription : www.solidaritesjeunesses.org

Contact :
06.50.42.58.20
aquitaine@solidaritesjeunesses.org

Chantier porté par Sem&Vol, SJ

DORDOGNE

CHANTIER ADOLESCENTS 14-18 ANS

Déblaiement, maçonnerie, remplacement de pierres, débroussaillage et fous rires sont au programme de cette aventure collective qui redonne vie au patrimoine du **château de Marqueyssac et permet de faire des rencontres qui durent parfois toute la vie**. Le camp est monté dans le château, **l'apprentissage pratique et concret de techniques traditionnelles** permet de se former et le partage de la vie de groupe de s'amuser tout en réalisant quelque chose d'utile.

4 ÉDUCATION DE QUALITÉ

Conditions
Hébergement: sous tente
Inscription: www.clubduvieuxmanoir.fr

Contact : Club du Vieux Manoir
03 44 72 33 98
contact@clubduvieuxmanoir.fr

Chantier porté par le Club du Vieux Manoir

GIRONDE

CHANTIER ADULTES +18 ANS

Chantier d'initiation à la **charpente de marine traditionnelle** au sein du plus vieux chantier naval de France encore en activité. La structure, **inscrite aux Monuments Historiques**, se situe à 30 min de Bordeaux. Les charpentiers de marine enseignent les gestes fondamentaux pour restaurer une filadière, bateau de pêche typique de la région, et emblématique de l'association des Chantiers Tramasset. **Le séjour est complété de sorties de découverte touristique et patrimoniale.**

14 VIE AQUATIQUE

Conditions
Hébergement : en dur, chez l'habitant
Inscription : www.rempart.com

Contact :
05.56.67.61.69
animationtramasset@gmail.com

Chantier porté par les Chantiers Tramasset - Union REMPART

CHANTIER ADOLESCENTS 15-17 ANS

Au sein des Chantiers Tramasset, monument historique valorisant le patrimoine fluvial local, les bénévoles participeront à la **restauration de l'étuve à bois en briquettes du XIXème siècle.** Encadrés par un intervenant technique, ils découvriront les bases de la maçonnerie et le principe de l'étuvage. **Le séjour sera complété par des sorties de loisirs et culturelles** : visite de Bordeaux, Dune du Pyla, concerts...

14 VIE AQUATIQUE

Conditions
Hébergement : sous tente
Inscription : www.chantierstramasset.fr

Contact
05.56.67.61.69
animationtramasset@gmail.com

Chantier porté par les Chantiers Tramasset - Union REMPART

CHANTIER ADULTES +18 ANS

Dans un site exceptionnel en pleine nature, déconnection, retour à la terre, à la pierre, et expérimentation de la différence ! Le château de la Trave fait partie des édifices bâtis par le pape Clément V au XIVème siècle. Situé sur la commune de Préchac, le site domine majestueusement les gorges du Ciron. Vivre ensemble sur le site de La Trave c'est : **construire le campement (toilettes sèches, douche solaire), récolter sa propre nourriture pour mieux la partager, faire taire son téléphone, communiquer vraiment. Au menu des savoir-faire : maçonnerie traditionnelle, taille de pierre, écologie.**

Conditions
Hébergement : sous tente
Inscription : www.rempart.com

Contact
05.56.25.87.57
inscription.adichats@gmail.com

Chantier porté par Adichats - Union REMPART

CHANTIER ADULTES +18 ANS

Le Moulin de Loubens est un site remarquable classé Monument Historique depuis 1992 où Il est possible de voir des **vestiges gallo-romains, des parties médiévales et modernes.** Ce chantier se déroulera sur la maison des passeurs de gabarres qui hébergeait autrefois, les utilisateurs d'une fantastique machine qui transbordait les bateaux. **En 2020, maçonnerie traditionnelle, puis continuité de la pose d'un plancher dans la maison.** Découverte du patrimoine de la commune, baignade dans la rivière, animations collectives le soir sur le camp.

Conditions
Hébergement : sous tente
Inscription : www.rempart.com

Contact
06.70.67.94.51
lacdgasso@gmail.com

Chantier porté par les Amis du Château de Gères - Union REMPART

HAUTE VIENNE

CHANTIER ADULTES +18 ANS

L'association LES AMIS DU CHATEAU DE LAVAUGUYON organise chaque année un chantier de restauration sur le site historique de Maisonnais sur Tardoire. A la clé, apprentissage des **techniques de maçonnerie traditionnelle** au cœur du Limousin, **sur le site des ruines du château de Lavauguyon.** Les bénévoles découvrent aussi les sites remarquables autour comme les châteaux de Rochechouart, La Rochefoucault, les thermes romaines de Chassenon,...)

Conditions
Hébergement : sous tente
Inscription : www.rempart.com/

Contact
chateau.lavauguyon87@gmail.com

Chantier porté par les Amis du Château Lavauguyon - Union REMPART

CHANTIER ADULTES +18 ANS

L'association CONCORDIA AQUITAINE propose de contribuer à la réhabilitation de **l'ancien moulin de Meynieux** en Haute-Vienne: **réhabilitation** du bief, en débroussaillant les mauvaises herbes, en consolidant et cristallisant les parois et **reconstruction** des parties détruites.

Les bénévoles découvrent la charmante commune de Isle, au cœur de la forêt et ses environs grâce aux **activités hors temps de travail technique** proposées.

Conditions
Hébergement : sous tentes
Inscription :
www.concordia.fr/sengager/chantier-international/

Contact
05 56 78 76 46
aquitaine@concordia.fr

Chantier porté par CONCORDIA AQUITAINE

LANDES

CHANTIER ADULTES +18 ANS

L'association CONCORDIA AQUITAINE propose de contribuer à la **construction d'une aire destinée à la pratique du jeu de quilles landais**, traditionnellement dénommé « quillier ». Le travail consiste à préparer le sol du terrain (terrassement), puis à bâtir la structure bois nécessaire à la pratique de ce sport située à Saint-Paul-lès-Dax dans les Landes.

Les bénévoles participent également à la **préparation d'un festival local**, Festival Tempos du monde, en pleine nature dans le magnifique cadre du Lac de Christus. Implanté en plein cœur des Landes, les Tempos du Monde ont pour objectif de faire **découvrir des musiques et cultures du monde entier.**

Conditions
Hébergement : sous tente
Inscription :
www.concordia.fr/sengager/chantier-international/

Contact
05 56 78 76 46
aquitaine@concordia.fr

Chantier porté par CONCORDIA AQUITAINE

LOT ET GARONNE

CHANTIER ADULTES +18 ANS

Située **au cœur des coteaux de Gascogne, l'église de Martaillac** a une histoire liée à la conquête romaine de l'Aquitaine et à l'histoire du Pape Clément V. **Maçonnerie et taille de pierre seront au programme** pour restaurer cet édifice roman des collines de Gascogne. **Accueillis dans une ferme biologique**, les bénévoles découvriront la conduite du potager, du verger et la vie du troupeau de "Blondes d'Aquitaine". Ils pourront **s'initier à l'agriculture biologique avec l'équipe de Savoirs et Patrimoines, le tout accompagné de randonnées, sorties et conférences.**

Conditions
Hébergement : dur et sous tente
Inscription : www.rempart.com

Contact avant inscription
savoirs.patrimoines.gascogne@gmail.com

Chantier porté par Savoirs et Patrimoines - Union REMPART

PYRÉNÉES ATLANTIQUES

CHANTIER ADOLESCENTS 15-17 ANS

Le chantier « adolescents », des « Vacances utiles » autour de la réalisation d'une œuvre commune d'intérêt général avec sensibilisation à la sauvegarde de l'environnement naturel.
Lieu de rencontre interculturelle où respect mutuel et développement d'une attitude citoyenne permettent l'apprentissage de la vie en collectivité dans un cadre familial.
Au programme : préservation du cadre naturel d'une rivière en bordure de sentier avec 3 axes :

- **Entretien de La Bastarde : création d'une chicane**
- **Entretien du bois de Goès-Précilhon : débroussaillage**
- **Entretien du parcours VTT Le Faget : taille, évacuation tumulus de Peyrecor**

Conditions
Hébergement : sous tente
Autogestion avec participation à la vie quotidienne : montage campement, menus, courses, cuisine… Élaboration du programme des activités de loisirs.

Contact : Club Léo Lagrange Bayonne
05.59.59.33.79
leo-lagrange.bay@wanadoo.fr

Chantier porté par Club Léo Lagrange

VIENNE

CHANTIER ADULTES +18 ANS

Appelée autrefois la « **Petite Suisse poitevine** » la commune de Béruges surplombe la vallée de la Boivre et possède des **vestiges proto-historique, gallo-romain et mérovingiens.**
Commune dynamique, elle valorise aujourd'hui ses **richesses archéologiques** et historiques **grâce à son jardin archéologique** avec ses voûtes gallo-romaines et ses éléments lapidaires. Elle souhaite accueillir un chantier international dans le but de **poursuivre la rénovation de la Maison Bourdin destinée à devenir un lieu de valorisation du patrimoine communal.**

Conditions
Hébergement: sous tente
Inscription: www.solidaritesjeunesses.org/

Contact :
Maison des Bateleurs - Solidarités Jeunesses
05 46 49 08 34 - chantier@bateleursj.fr

Chantier porté par la Maison des Bateleurs, SJ

2 L'ENGAGEMENT VOLONTAIRE AU SEIN DE NOS STRUCTURES

La philosophie

Le volontariat et les chantiers de bénévoles partagent **les mêmes valeurs de participation à des projets d'intérêt environnemental, patrimonial ou social et d'interculturalité.** Cependant le volontariat est un engagement qui s'inscrit dans la durée : entre 2 semaines et 1 ans, à titre individuel ou en groupe (volontariat d'équipe), en France ou à l'etranger, selon les cadres.

L'engagement volontaire et le volontariat sont des actes d'échange mutuel entre :

- une personne ou un groupe qui **offre son temps, son travail et son énergie** au bénéfice d'un projet d'intérêt général et,
- une **collectivité d'accueil** qui offre au volontaire un terrain d'apprentissage, d'expérimentation et de construction personnelle et collective.

A travers une démarche d'éducation populaire, les associations membre de Cotravaux proposent différentes formes d'actions de volontariats, où se mêlent étroitement **objectifs individuels de changement personnel et objectifs collectifs de transformation sociale.**

L'engagement volontaire peut se faire sous différentes formes

Le bénévolat associatif

Le bénévolat est une **activité non rétribuée et librement choisie** qui s'exerce en général au sein d'une **institution sans but lucratif** (association, ONG, syndicat ou structure publique). A Cotravaux, il peut se traduire par la participation à un chantier international de bénévoles ou au sein des structures associatives qui portent des projets toute l'année.

Le Service Civique

Le Service Civique s'adresse aux jeunes de **16 à 25 ans, jusqu'à 30 ans en situation de handicap.** Indemnisé 580 euros par mois, il permet de **s'engager sans condition de diplôme dans une mission d'intérêt général** au sein d'une association, d'un établissement public, d'une collectivité… En France ou à l'étranger et dans 9 domaines d'action : solidarité, environnement, sport, culture, éducation, santé, intervention d'urgence, mémoire et citoyenneté, aide humanitaire.

Pour en savoir plus, n'hésitez pas à aller voir les missions sur le site du service civique (www.servive-civique.gouv.fr).

Le Corps Européen de Solidarité

Le CES permet de partir en **volontariat en France ou dans un pays étranger** et de participer à des **actions de solidarité** concernant différents domaines (luttes contre les exclusions, éducation et formation, citoyenneté, prévention des catastrophes, luttes contre le décrochage scolaire...) La majorité des missions de volontariat se déroule dans les pays de l'Union européenne. Il s'adresse à des personnes âgées de 18 à 30 ans.

“

Je possède une formation scientifique, avec un DUT Mesures physiques, j’ai d’abord cherché des emplois dans ma branche, en vain. On a beau sortir d’une formation scientifique, il n’est pas toujours aisé de se vendre lorsque l’on a expérimenté l’échec. C’est alors que m'est venue l’idée du service civique, un volontariat qu’un ancien ami de master m’a soufflé à l’époque de mes études. J'ai ainsi réalisé une mission de promotion du patrimoine naturel à l’association Adichats, en Sud-Gironde...

Revenu de cette belle expérience de 8 mois, j’ai par la suite expérimenté quelques difficiles emplois alimentaires. J’ai donc recherché les opportunités qui s’offraient à moi, avant de tomber sur le Corps Européen de Solidarité. A travers l'accompagnement de l'association Concordia Aquitaine, j’ai enfin pu préparer mes affaires et monter dans l’avion direction Osijek, bienvenue… en Croatie !

Avec Maha, ma colocataire espagnole, l’équipe du centre Proni – ma nouvelle association – et les jeunes de la région, il s’en est passé des choses ! Des ateliers très variés autour du développement durable, mais aussi des interventions sur la mobilité en classe, et l’enseignement du français qui me tenait tant à cœur. Des soirées à n’en plus finir, et ce quotidien tellement unique avec eux !

Je suis revenu en mars 2022 fier de cette nouvelle expérience, avec en ligne de mire ce souhait ultime : travailler et vivre à l’étranger, un jour… qui sait ?

”

Anthony, 27 ans, de la région Bordelaise, volontaire en service civique auprès de l'association Adichats et ensuite volontaire européen (Corps européen de solidarité) en Croatie.

3 L'ANIMATION SOCIALE ET CULTURELLE DU TERRITOIRE

La philosophie

Les structures de notre réseau qui portent des chantiers et des projets de volontariat mettent également en place sur leur territoire des **activités créatrices de lien social tout au long de l'année**.

Ces associations sont une **source de richesse inestimable** en Nouvelle-Aquitaine. De par leur présence et les actions qu'elles mettent en oeuvre, elles permettent à chacun et chacune de s'ouvrir, de créer du lien, et de découvrir de nouvelles choses. **Elles sont des endroits de rencontres et participent directement à l'animation sociale et culturelle du lieu où elles sont implantées.**

Le rayonnement local des différents acteurs impliqués dans un projet associatif amène donc **une plus-value** conséquente sur le territoire, tout en **luttant directement contre l'isolement** de certaines personnes.

La posture associative et les projets d'éducation populaire aident à **identifier et valoriser de nouvelles ressources locales** et faire vivre les territoires.

Le rayonnement local par la présence associative

Espace de Vie Locale en zone semi-rurale, projet porté par Concordia en Gironde.

Concordia Aquitaine occupe un espace singulier au sein d'une **commune mi périurbaine mi rurale**, constitué de bureaux, d'une maison associative accueillant volontaires européens à l'année et acteurs de l'association en transit, ainsi que d'un grand jardin ouvert sur l'extérieur. Situés en cœur de ville, nous **co-construisons le développement de la vie de cet espace** avec les bénévoles, adhérents, habitants et/ou acteurs locaux. Jardin partagé, balançoires, salon musical, rencontres linguistiques, recyclerie… **Ensemble, nous en faisons un espace partagé, construit pour et par toutes et tous, et portant des projets de rencontres et de liens sur notre territoire.**

Fédérer Localement Organiser Collectivement Ouvrir Naturellement (FLOCON), projet porté par la Colporteuse dans les Deux-Sèvres

Création d'un hébergement collectif, éco-construit et auto construire. Nous mettons en place dans un village respectueux de l'environnement un projet expérimental et innovant, réalisé à base de matériaux de récupération et de réemploi, afin que ce village ne laisse pas de trace s'il est amené à disparaître.

Trois objectifs autour de ce projet local :

- L'envie de tisser des liens entre les citoyens, les générations, les acteurs locaux.
- Se former aux techniques d'éco et d'auto-construction.
- Mettre en mouvement les compétence d'un territoire.

Le rayonnement local par l'accueil de projet

Accompagner les jeunes en décrochage scolaire : le programme MOVE IT, projet porté par la Maison des Bateleurs - Solidarités Jeunesses en Charente Maritime
Le programme MOVE IT vise à permettre à **4 jeunes** « décrocheurs » **entre 18 et 25 ans** de s'engager dans le cadre d'un Service Civique de 6 mois au sein de la Maison des Bateleurs – Solidarités Jeunesses. La spécificité de ce programme est que ces jeunes seront **intégrés dans un collectif d'autres jeunes internationaux.** Les objectifs du programme sont d'ouvrir les participants à la notion d'**engagement, de citoyenneté, de rencontre interculturelle** et permettre une expérience de la **vie collective** où se pratiquent le dialogue et la démocratie participative, la mixité. C'est un **outil de remédiation**, qui permet de favoriser chez les jeunes décrocheurs le « raccrochage » à une formation, une qualification ou un emploi, en leur permettant de se mobiliser à travers le projet associatif de la Maison des Bateleurs, combinées avec des périodes de mise en situation en milieu professionnel (PMSMP) et des temps de remédiation scolaire.

Favoriser l'accès à la culture: la Rencontre des bateaux en bois et autres instruments à vent projet porté par les Chantiers de Tramasset en Gironde
L'association propose un espace d'action culturelle afin de **favoriser l'accès et le droit à la culture pour tous.** Elle accueille tout au long de l'année des projets de **création artistique** (résidences au sein du carrelet), mais aussi une programmation culturelle accessible à tous.

Cette programmation culturelle est inscrite dans une démarche économique, sociale et solidaire, et pour le développement local. La « Rencontre des bateaux en bois et autres instruments à vent » est l'événement majeur de cette programmation. Il a lieu tous les ans en juillet, et est un moment propice à la rencontre entre le patrimoine local, l'association et ses adhérents, et les habitants du territoire.

Les différents acteurs du réseau Cotravaux Nouvelle-Aquitaine mettent en place des **formations internes et externes autour de l'animation des chantiers et des questions d'habilitation.** Stage montage démontage échafaudage, formation animateurs et animatrices chantiers, stage de jardin et éco citoyenneté etc… de nombreux domaines sont évoqués tous les ans et sous divers dispositifs.
N'hésitez pas à vous rapprocher des structures afin de savoir quels types de formations sont proposées.

S'ENGAGER, SE FORMER

4 NOTRE RÉSEAU D'ACTEURS ENGAGÉS

Les porteurs de projet de chantiers jeunes bénévoles en Nouvelle-Aquitaine

Aujourd'hui notre civilisation semble prendre conscience de l'imminence de risques majeurs qu'elle encourt et fait encourir aux autres populations de la biosphère. Mais elle paraît démunie face à la nécessité d'acter des transformations comportementales. Cette **transformation est en marche** (nombreux sont ceux qui nous le prouvent) et ne demande qu'à être soutenue et accompagnée… Notre association, **Le Battement d'ailes**, chemine dans ce sens depuis maintenant plus de 10 ans. Un parcours riche d'expériences à partager. Vous découvrirez dans ce site nos différentes propositions. Une invitation à venir à notre rencontre et faire un bout de chemin avec nous.

Contact : Lauconie 19150 Cornil - 05 55 26 49 98

Le Club Léo Lagrange de Bayonne est une association de Jeunesse et d'Education Populaire régie par la loi 1901 sur la base des valeurs fondamentales de notre République - liberté, égalité, fraternité, laïcité. Il tend à **favoriser l'accès au sport / loisirs / détente POUR TOUS** alliant les notions de développement du bien-être individuel, de partage, de respect tant au plan des individus que de son environnement. Il considère également l'accès à l'art et à la culture comme un droit fondamental qui participe à la formation du citoyen. Ainsi, il développe au quotidien, pour des jeunes et des adultes, des activités :

- Sportives : Escalade, Randonnées, Raquettes à neige, Ski alpin, Taï Chi Chuan, Volley.
- Culturelles avec une chorale de Gospel et Jazz vocal, des ateliers d'anglais et d'espagnol.

Tout au long de l'année, il organise : Séjour ski - Chantiers - Journées conviviales à thème - Stages de contes, Vide-Greniers, Bodega, Tournoi de volley, Open d'escalade.

Contact : Club Léo Lagrange, 5 chemin Mousserolles, 64100 Bayonne
clubleolagrangebayonne@gmail.com - 05 59 59 33 79

Le Club du Vieux Manoir, c'est d'abord une idée, celle de faire quelque chose. Autre chose que des mots, une idée exactement contraire au fait d'être consommateur de la vie, avec en plus une certaine pointe de défi et de provocation, qualités de la jeunesse. Cette idée a pris la forme d'un mouvement, car au Club du Vieux Manoir, chacun a **envie de partager** avec d'autres : d'autres jeunes, d'autres ami.e.s, puis le public. Un mouvement cela bouge, c'est libre ; on entre, on sort ; on cherche de nouvelles têtes, de nouveaux lieux ; on fait un bout de chemin ensemble. **Faire quelque chose ensemble** est devenu une sorte de passion collective. Car le concept de **loisir – chantier – patrimoine** est un formidable moyen de communication et d'échanges dans le **travail d'équipe, utile à tous**, avec des réalités matérielles auxquelles on se mesure au lieu de les subir.

Le Club du Vieux Manoir est une association nationale à but non lucratif, d'Education Populaire et Reconnue d'Utilité Publique. Elle dispose des agréments des Ministères de la Jeunesse et des Sports et de la Culture ainsi que de l'agrément Education nationale pour ses activités pédagogiques.

Contact : Abbaye Royale du Moncel, 5 Rue du Moncel, Pontpoint, 60700 - contact@clubduvieuxmanoir.fr - 03 44 72 33 98

Concordia défend la démarche d'engagement bénévole et volontaire et pense que des actes concrets de citoyenneté et de solidarité peuvent s'inscrire dans différents types de projets : échanges de jeunes, chantiers internationaux, volontariats, formations et autres actions bénévoles. **L'association a pour objectifs de contribuer à l'animation de la vie sociale, d'accompagner à la mobilité internationale, de favoriser la libre circulation des personnes et des idées, ainsi que de promouvoir l'éducation populaire.** Pour atteindre ses objectifs, Concordia organise en France des chantiers internationaux de bénévoles adolescents ou adultes depuis 70 ans. Elle permet également à des bénévoles français de vivre ces expériences à l'étranger grâce à ses 80 partenaires à travers le monde, sur des projets patrimoniaux, sociaux, culturels, environnementaux ou tout autre d'intérêt général. Il est donc possible pour tous de vivre de manière responsable et solidaire, une expérience internationale unique – sur du court, moyen ou long terme, en France ou bien à l'étranger.

Contact : Concordia Aquitaine, 14 rue de l'Église, 33880 Saint-Caprais de Bordeaux 05 56 78 76 46 - aquitaine@concordia.fr

Créée en 1993, **Maison des Bateleurs – Solidarités Jeunesses** est une association d'éducation populaire membre du mouvement national Solidarités Jeunesses. Son objet est la **participation volontaire de tous à la vie locale, nationale et internationale.** L'association est basée à Montendre dans une maison qui accueille tout au long de l'année des volontaires français et internationaux sur des programmes de volontariat moyen et long terme (CES, Service Civique…). Ces volontaires participent aux actions de l'association : animation de la vie locale sur le territoire, accueil de groupes, accueil de publics spécifiques, projet et séminaire Erasmus+ et chantiers internationaux de jeunes bénévoles mis en œuvre sur la structure et dans toute la région Nouvelle-Aquitaine.

Contact : Maison des Bateleurs – Solidarités Jeunesses - 4 avenue de Onda, 17130 Montendre - 05 46 49 08 34 - chantier@bateleursj.fr

La délégation **Sem&Vol** est la huitième association indépendante du **Mouvement Solidarités Jeunesses** qui avec le soutien de plusieurs institutions publiques, a souhaité construire des partenariats en région Aquitaine et plus particulièrement en Dordogne. A partir de 2013, date de création de la délégation territoriale « Sem&Vol », **9 échanges européens (Erasmus +) ont été accueillis** sur différentes communes, rassemblant de nombreuses personnes et acteurs locaux. Ce fut un grand succès autant pour les participants internationaux que pour les habitants du territoire. Entre 2015 et 2019, Sem&Vol a diversifié son activité en proposant d'autres actions d'animation du territoire et de développement local : une trentaine de chantiers de jeunes volontaires internationaux ont été accueillis par des communes en Dordogne. Suite à l'obtention de l'accréditation SVE, depuis 2018, l'association accueille des volontaires long et court termes dans son centre international, situé à Cadouin.

Contact : Association Sem&Vol - Délégation de Solidarités Jeunesses - Presbytère de Cause - 24150 Cause-de-Clérans aquitaine@solidaritesjeunesses.org - 06.50.42.58.20

L'association Adichats, créée en 1981, a pour objet **la création et le maintien des liens sociaux.** L'histoire, le patrimoine architectural, le patrimoine culturel ou le patrimoine naturel en sont les vecteurs principaux**. L'animation sociale, l'action culturelle et éducative, l'insertion et l'inclusion sociale, la formation et l'éducation populaire en sont les outils essentiels.** Adichats est une formule gasconne qui signifie littéralement **"A Dieu soyez"**, utilisée pour dire bonjour et au revoir.
Membre actif de l'Union REMPART, l'association organise depuis toujours des **chantiers de restauration du patrimoine.** Aujourd'hui structurée en 3 secteurs d'activités : patrimoines, animation locale et insertion socioprofessionnelle, l'association est devenue un acteur plaçant au coeur de ses préoccupations les Patrimoines et les Hommes.
Contact : Adichats, Maison Labat, 7 rue Eugène Faivre, 33730 Villandraut
chantiers.adichats@gmail.com

L'association ARSIMED (Animation et Restauration de SItes MEDiévaux) a été créée en 1995 dans un double but : **promouvoir l'artisanat médiéval au travers de Stages et d'Animations et restaurer le site du Logis de Tessé sur la commune de La Forêt de Tessé.** Après des années de dur labeur, le logis est en passe d'être sauvé.
Contact : Tessé, 16240 La Forêt de Tessé
contact@arsimed.net
05.45.29.02.38

L'Assise est une association d'éducation populaire, elle a pour objet **la promotion et la construction de liens sociaux et humains** par le biais de la réhabilitation et l'animation du patrimoine (bâti, naturel et immatériel) de l'art et de la culture. Elle fonde son projet sur **les valeurs d'inclusion et d'égalité, la mixité, la diversité, les échanges culturels et le vivre-ensemble.** Dans cette optique, ses champs d'action peuvent être multiples : l'organisation et l'encadrement de chantiers de jeunes en saison estivale, la mise en place de chantiers participatifs, la création d'événements culturels, l'élaboration de projets de défense de la biodiversité et de l'environnement au sein des lieux où elle sera invitée à œuvrer.
Contact :
3 rue haute, Villejésus 16140 AIGRE
associationlassise@gmail.com
06.06.41.65.43

L'association CHAM Miremont, créée en 2005, a pour but de **promouvoir l'histoire, la sauvegarde et la mise en valeur de l'ensemble du patrimoine situé sur la châtellenie de Miremont**, en Dordogne (forteresse de Miremont, chapelle de Miremont, patrimoine rural). Depuis 2010, l**a C.H.A.M. a rejoint l'Union Rempart** et organise des chantiers de bénévoles internationaux et d'insertion professionnelle : deux portes d'enceinte et une voûte de la tour maîtresse ont déjà été sauvées de la ruine.

Actions :

- Chantiers de restauration du bâti : public en insertion professionnelle ou individuels.
- Chantiers archéologiques destinés aux étudiants (histoire, archéologie, histoire de l'art...) et aux passionnés.
- Journées du patrimoine
- Week-ends adhérents : entretien de la forteresse

Contact : Forteresse de Miremont 24260 Mauzens et Miremont / miremont.assocham@gmail.com

Les Chantiers Tramasset sont une association qui développe des activités inscrites dans une démarche de valorisation du patrimoine. Créée en 1997, elle a investi un site qui date de 1837, aujourd'hui inscrit à l'Inventaire des Monuments Historiques : Les Chantiers navals Tramasset. **L'association s'inscrit dans une volonté d'échange, d'ouverture et de découverte identitaire et culturelle** pour :

- valoriser le patrimoine naval et le patrimoine local des Chantiers,
- construire un lieu de rencontres et d'échanges entre générations autour de ce patrimoine,
- réaliser des projets culturels inscrits dans une dynamique économique et sociale,
- développer des activités liées au fleuve.

La structure constitue un véritable espace de vie social : lieu d'accueil et d'échanges, de création manuelle, artistique et culturelle. Lieu de partage, il est ouvert aux établissements scolaires, périscolaires et aux structures spécialisées ; par la mise en place d'animations pédagogiques autour des trois champs : bois, art, environnement.

Contact : Association Les Chantiers Tramasset, 20 Esplanade Josselin, 33550 Le Tourne
asso@chantierstramasset.fr - 05 56 67 61 69

La Colporteuse a vu le jour en mai 2007 grâce à l'initiative de jeunes locaux motivées par l'**envie de dynamiser le territoire.** Situé dans un **petit château médiéval du XVème siècle,** l'**association fait vivre ce lieu** en proposant des « pièges à ennuis » : Les chantiers participatifs et citoyens, Accueil Jeune, séjour, jardin, miellerie, savonnerie, animation nature, concert, spectacle, festival, éco-lieu… C'est un lieu de rencontre et d'échange entre les générations, favorisant les liens sociaux et le vivre ensemble.

Contact : 11 Place Léopold Bergeon, 79150 Agentonnay - apprentissage.lacolporteuse@gmail.com - 05 49 65 22 53

L'association « **Les Amis du Château de Gères** » a pour objectif de **restaurer, d'entretenir et de mettre en valeur le château de Gères et d'autre sites environnants.** Le site web est créé depuis peu. Prenez plaisir à le découvrir. N'hésitez pas à nous faire part de votre avis. Nos objectifs sont les suivants : redonner à cette gentilhommière son âme de jadis, partager des moments conviviaux au cours de nos événements, faire découvrir notre secteur avec ses richesses naturelles et historiques, transmettre des compétences et savoir-faire ancestraux.
Contact : 06.70.67.94.51 - 1 Le Moulinat 33190 Loubens - lacdgasso@gmail.com www.lacdgasso.com - Facebook/Twitter : @lacdgasso

L'Association des Amis du Château Lavauguyon a pour but la sauvegarde, la mise en valeur et l'animation du site du château de Lavauguyon. Elle organise des chantiers de bénévoles, des stages d'initiation aux techniques traditionnelles (maçonnerie, taille de pierre) et a lancé une section tir à l'arc. Des visites guidées du site sont aussi organisées ainsi qu'un banquet médiéval fin Juin pour la journée des moulins et petits patrimoines".

Le projet associatif de la Maison Broche vise à mettre en place un habitat collectif rural écologique autour de l'auto et l'écoconstruction. Le projet vise à mettre en place **un habitat collectif rural écologique, et de porter tous types de pratiques constructives, écologiques, artistiques, culturelles et d'éducation populaire.**
L'accent est mis par ailleurs sur :
L'idée qu'il est possible de réhabiliter de manière écologique de vieilles maisons.
Le souhait de valoriser les espaces ruraux.
La dimension d'habitat collectif".
Contact : 4 rue de la mairie, 79170 Lusseray - contact@maisonbroche.org - 05.49.27.02.45

L'association **Savoirs et Patrimoine**, née en 2014, constitue un **forum visant à faire émerger de nouvelles initiatives citoyennes.**
Le premier axe d'action de l'association est centré sur la **valorisation des patrimoines des coteaux de Gascogne.** A ce titre, le chantier de restauration de l'église de Martaillac sert de vitrine à l'association afin de diffuser des solutions de restauration et de financement innovantes du petit patrimoine. Un deuxième axe d'action de l'association consiste à dynamiser la vie culturelle locale à travers la transmission des savoirs *via* sa petite université populaire estivale rurale. L'association a ainsi mis en place à Casteljaloux des cycles estivaux de conférences ouverts à tous et permettant de découvrir, ensemble, dans la convivialité, les nouveaux horizons de la recherche et de la connaissance dans les sciences humaines.
Contact : Savoirs et patrimoines en coteaux et landes de Gascogne, « Royal », 47250 Sainte Gemme Martaillac - 05 53 89 26 31 - savoirs.patrimoines.gascogne@gmail.com

En Nouvelle-Aquitaine, les chantiers de jeunes bénévoles et les actions des membres du réseau Cotravaux N-A sont FINANCÉS par les services de l'Etat (Jeunesse, Engagement et Sport ; Environnement, Aménagement et Logement ; Action Culturelle), la Région Nouvelle-Aquitaine ainsi que les départements et collectivités territoriales concernés:

PRÉFÈTE DE LA RÉGION NOUVELLE-AQUITAINE
Liberté Égalité Fraternité

RÉGION Nouvelle-Aquitaine

SERVICE CIVIQUE
Une mission pour chacun au service de tous

ALLOCATIONS FAMILIALES

Erasmus+

CONTACT

Cotravaux Nouvelle-Aquitaine: 06 49 60 46 77 - aquitaine.cotravaux@gmail.com
DRAJES: drajes-na-cjb@region-academique-nouvelle-aquitaine.fr